PIANTA
SCALA 1:50

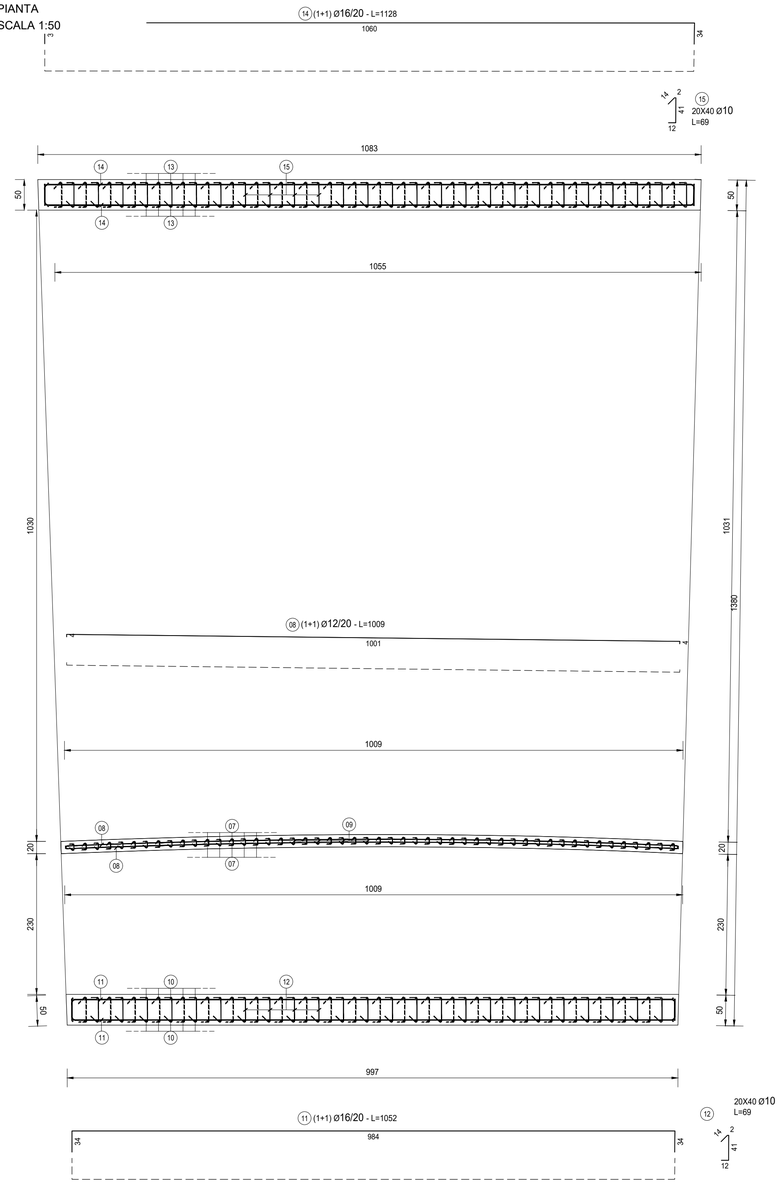

SEZIONE TRASVERALE
SCALA 1:50

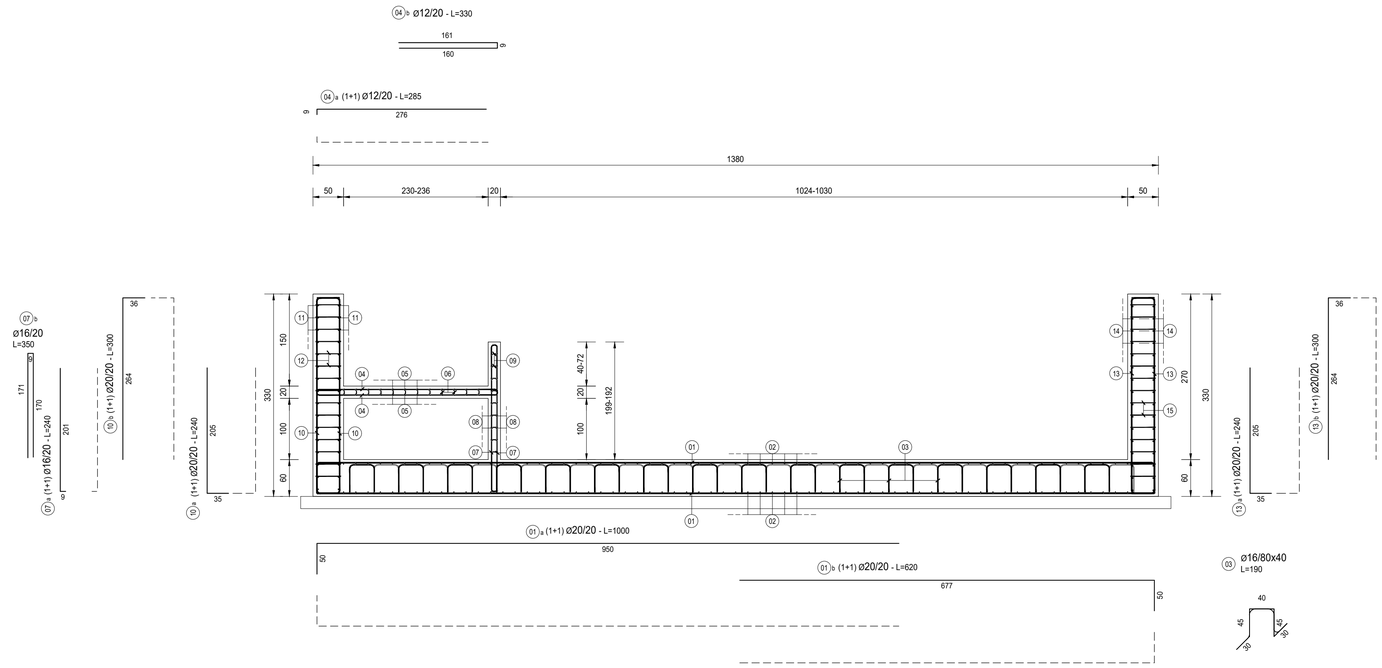

SEZIONE LONGITUDINALE
SCALA 1:50

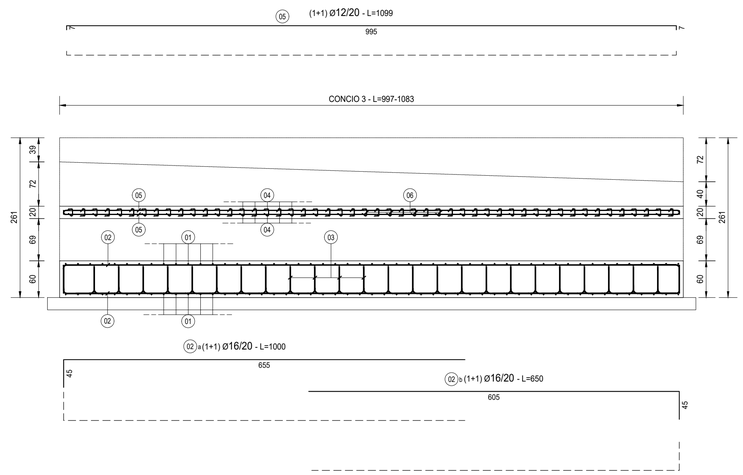

PARTICOLARE SPILLE
SCALA 1:20

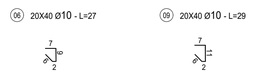

TABELLA FERRI MURO – OS08 – CONCIO 3

TIPO	POS	NOTA	ϕ [mm]	PASSO [cm]	A [cm]	B [cm]	C [cm]	D [cm]	L. [cm]	N. Bar.	L.TOT [cm]	KG
A	01 a	(1+1)	20	20	950	50	-	-	1000	102	102000	2'514,20
A	01 b	(1+1)	20	20	570	50	-	-	620	102	63240	1'558,80
A	02 a	(1+1)	16	20	655	45	-	-	700	118	82600	1'303,04
A	02 b	(1+1)	16	20	605	45	-	-	650	118	76700	1'209,97
F	03		16	40x80	30	45	40	-	190	384	72960	1'150,97
A	04 a	(1+1)	12	20	281	9	-	-	290	100	29000	257,34
B	04 b		12	20	161	9	160	-	330	50	16500	146,42
B	05	(1+1)	12	20	995	7	7	-	1009	26	26234	232,79
E	06		10	20x40	9	2	9	7	27	325	8775	54,07
A	07 a	(1+1)	16	20	201	9	-	-	210	100	21000	331,28
B	07 b		16	20	171	9	170	-	350	50	17500	276,07
B	08	(1+1)	12	20	988	4	4	-	996	22	21912	194,44
E	09		10	20x40	9	2	11	7	29	225	6525	40,21
A	10 a	(1+1)	20	20	205	35	-	-	240	100	24000	591,58
A	10 b	(1+1)	20	20	264	36	-	-	300	100	30000	739,47
B	11		16	20	34	984	34	-	1052	32	33664	531,06
E	12		10	20x40	14	2	41	12	69	384	26496	163,27
A	13 a	(1+1)	20	20	205	35	-	-	240	100	24000	591,58
A	13 b	(1+1)	20	20	264	36	-	-	300	100	30000	739,47
B	14		16	20	34	1060	34	-	1128	32	36096	569,43
E	15		10	20x40	14	2	41	12	69	384	26496	163,27
PESO TOTALE ARMATURA [kg]												**13'358,73**

TIPOLOGIA FERRI
SCALA 1:50

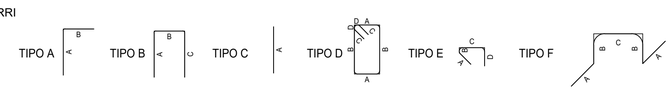

ANAS S.p.A.
Direzione Tecnica

LAVORI DI COLLEGAMENTO TRA LA S.S.11 A MAGENTA E LA TANGENZIALE OVEST DI MILANO

VARIANTE DI ABBIATEGRASSO E ADEGUAMENTO IN SEDE DEL TRATTO ABBIATEGRASSO-VIGEVANO FINO AL PONTE SUL FIUME TICINO

1° STRALCIO DA MAGENTA A VIGEVANO - TRATTA C

PROGETTO ESECUTIVO - COD. MI608

STUDIO CORONA — Ing. Renato Vaira (Ordine degli Ingg. di Torino e Provincia n° 4863 W)
Ingegneria del Territorio s.r.l. — ING. FABRIZIO BAJETTI — Ing. Valerio Bajetti, Ordine degli Ingg. di Roma e provincia, n° A-26211
ING. RENATO DEL PRETE — Firmato digitalmente da: FABRIZIO BAJETTI; Data: 21/12/2023 17:24:39 (Ing. Del Prete), Ordine degli Ingg. di Bari e provincia, n° 5073
ECOPLAN — Arch. Nicoletta Frattini, Ordine degli Arch. di Torino e provincia, n° A-8431
EG Engineering & Graphics S.r.l. — Ing. Gabriele Incecchi, Ordine degli Ingg. di Roma e provincia, n° A-12162
CONSORZIO UNING — Società designata GA&M — Prof. Ing. Matteo Ranieri, Ordine degli Ingg. di Bari e provincia n° 1127
SETAC Srl, Servizi & Engineering, Trasporti Ambiente Costruzioni — Prof. Ing. Luigi Monterisi, Ordine degli Ingg. di Bari e provincia, n° 1771
ARKE' INGEGNERIA s.r.l. — Ing. Gioacchino Angarano, Ordine degli Ingg. di Bari e provincia, n° 5870
DOTT. GEOL. DANILO GALLO — Dott. Geol. Danilo Gallo, Ordine dei Geologi della Regione Puglia n° 37/A96

VISTO: IL RESPONSABILE DEL PROCEDIMENTO	INTEGRATORE DELLE PRESTAZIONI SPECIALISTICHE	GEOLOGO	IL COORDINATORE DELLA SICUREZZA IN FASE DI PROGETTAZIONE
Dott. Ing. Giuseppe Danilo MALGERI	Ing. Fabrizio BAJETTI	Prof. Ing. Grad. Luigi MONTERISI	Ing. Gianluca CICIRIELLO

IG05

I - PROGETTO STRUTTURALE - MURI DI SOSTEGNO

IG - TRATTA C - OPERA DI SOSTEGNO OS08

ARMATURA CONCIO 3

CODICE PROGETTO			NOME FILE	REVISIONE	SCALA:
PROGETTO	LIV. PROG.	N. PROG.	IG05-T00OS08STRAR03_A.dwg		
LO203	E	2301	CODICE ELAB. T00OS08STRAR03	A	1:50/1:20

REV.	DESCRIZIONE	DATA	REDATTO	VERIFICATO	APPROVATO
C					
B					
A	EMISSIONE	Ottobre 2023	ING. IOLANDA SCHETTINO	ING. GAETANO RANIERI	ING. FABRIZIO BAJETTI