PLANIMETRIA DI SISTEMAZIONE IDRAULICA

SCALA 1:500

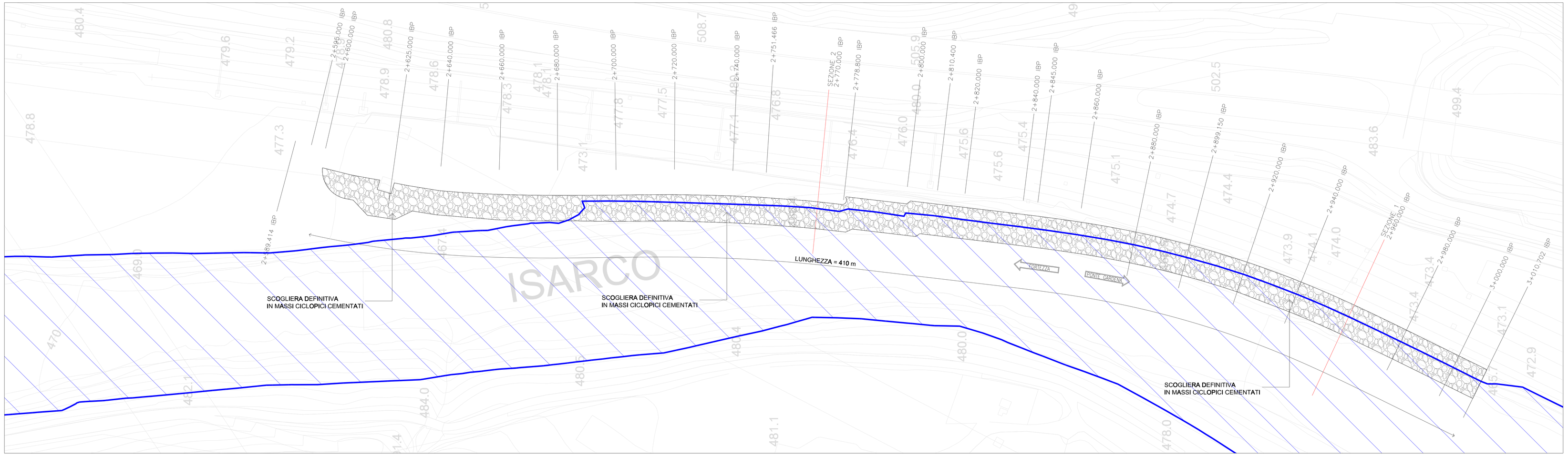

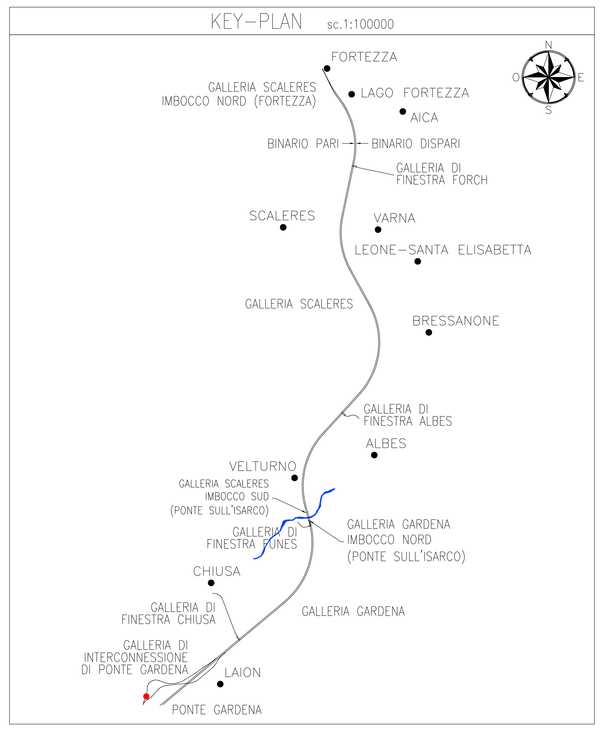

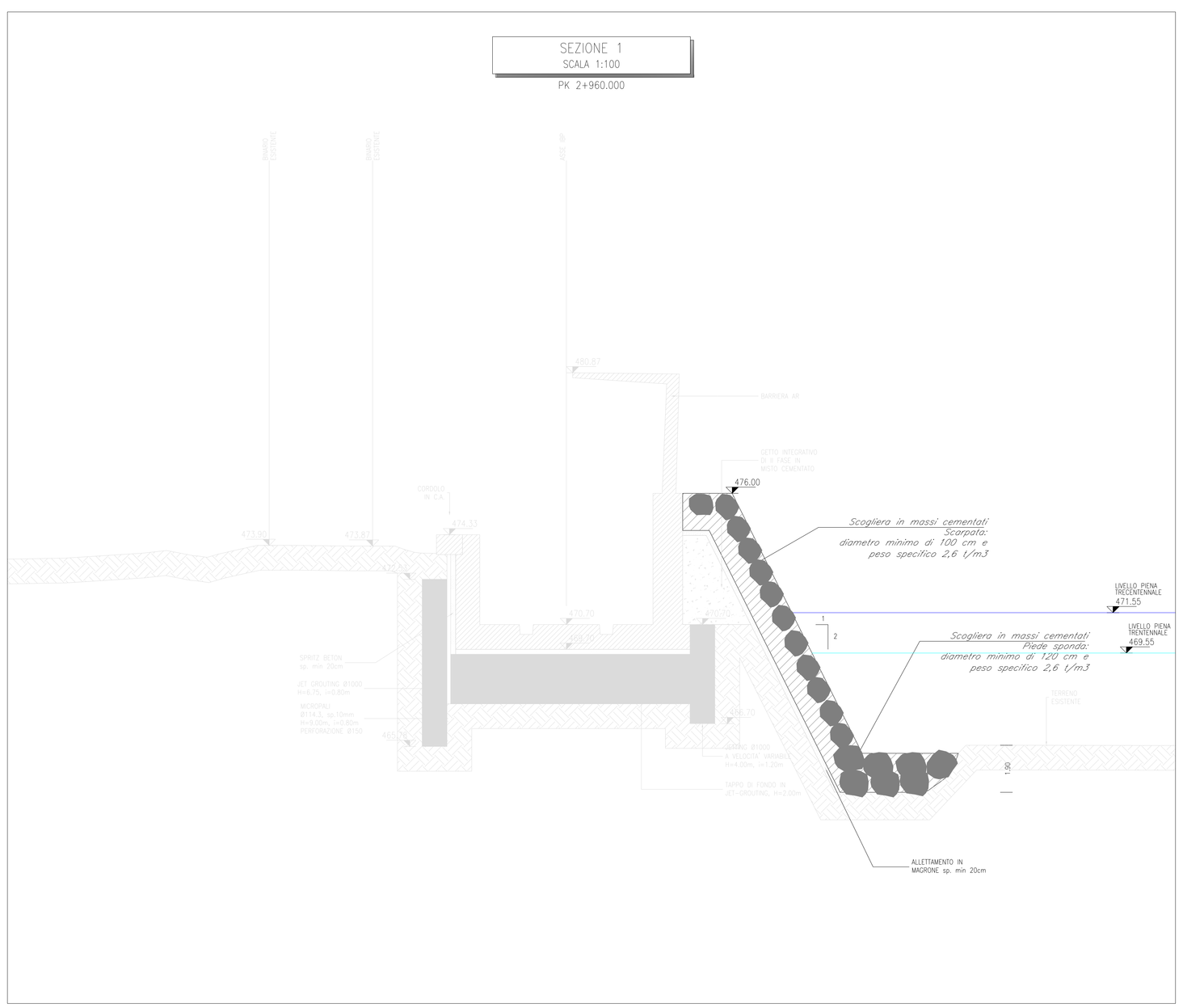

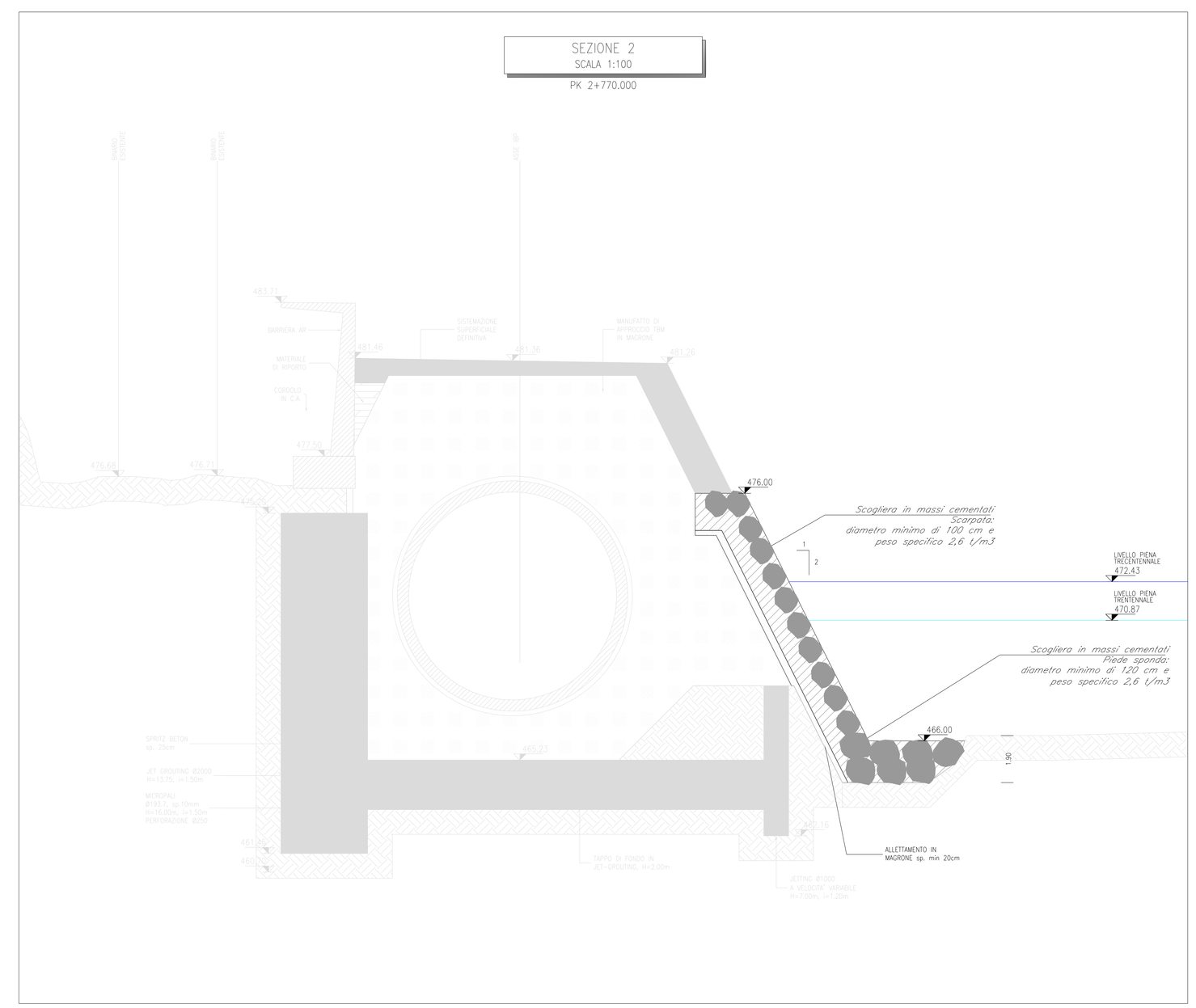

LEGENDA

AREA DI ESONDAZIONE TR 300 ANNI

SCOGLIERA

N.B.
Nel presente documento si fa riferimento solo alla parte idraulica dell'intervento
Per i dettagli degli interventi civili si rimanda agli elaborati tecnici di riferimento

COMMITTENTE:

RFI RETE FERROVIARIA ITALIANA
GRUPPO FERROVIE DELLO STATO ITALIANE

DIREZIONE LAVORI:

ITALFERR
GRUPPO FERROVIE DELLO STATO ITALIANE

APPALTATORE:

webuild · Impleniaì
CONSORZIODOLOMITI

PROGETTAZIONE:

MANDATARIA: SWS

MANDANTI: PINI ITALIA · GDP GEOPINI · LEITNER · SISTI

IL DIRETTORE DELLA PROGETTAZIONE:
Ing. Paolo Ciuffini
Responsabile integrazione fra le varie prestazioni specialistiche
ORDINE DEGLI INGEGNERI DELLA PROVINCIA DI TREVISO
Dott. Ing. Paolo Ciuffini
SEZIONE A(ABC) N° 2216

PROGETTO ESECUTIVO

PROGETTAZIONE ESECUTIVA ED ESECUZIONE DEI LAVORI DI REALIZZAZIONE DEL LOTTO 1 DEL QUADRUPLICAMENTO DELLA LINEA FERROVIARIA FORTEZZA - VERONA TRATTA "FORTEZZA – PONTE GARDENA"

DISEGNO

09 - IDROLOGIA ED IDRAULICA

A - IDROLOGIA ED IDRAULICA
IDROLOGIA ED IDRAULICA PONTE GARDENA
DETTAGLI COSTRUTTIVI - SISTEMAZIONE SPONDALE TAV.1

APPALTATORE:
IL DIRETTORE TECNICO
Ing. Pietro Gianfranco Ghizzoni Insolera
Dott. Ing. Pietro Gianfranco Ghizzoni Insolera
ORDINE DEGLI INGEGNERI DELLA PROVINCIA DI MILANO
SEZIONE A N° 15572

SCALA: 1:100

COMMESSA	LOTTO	FASE	ENTE	TIPO DOC.	OPERA/DISCIPLINA	PROGR.	REV.
IB0U	1B	E	ZZ	BA	ID0000	201	A

Rev.	Descrizione	Redatto	Data	Verificato	Data	Approvato	Data	Autorizzato Data
A	Emissione	J.Hilkand	09/12/2021	D.Ivana	01/12/2021	D.Bonato Debiasi	09/12/2021	IL PROGETTISTA P.Ciuffini ORDINE DEGLI INGEGNERI DELLA PROVINCIA DI TREVISO Dott. Ing. Paolo Ciuffini SEZIONE A(ABC) N° 2216 29/01/2022

File: IB0U1BEZZBAID0000201A.dwg

n. Elab.: