CARPENTERIA CENTINA TIPO 1
SCALA 1:25

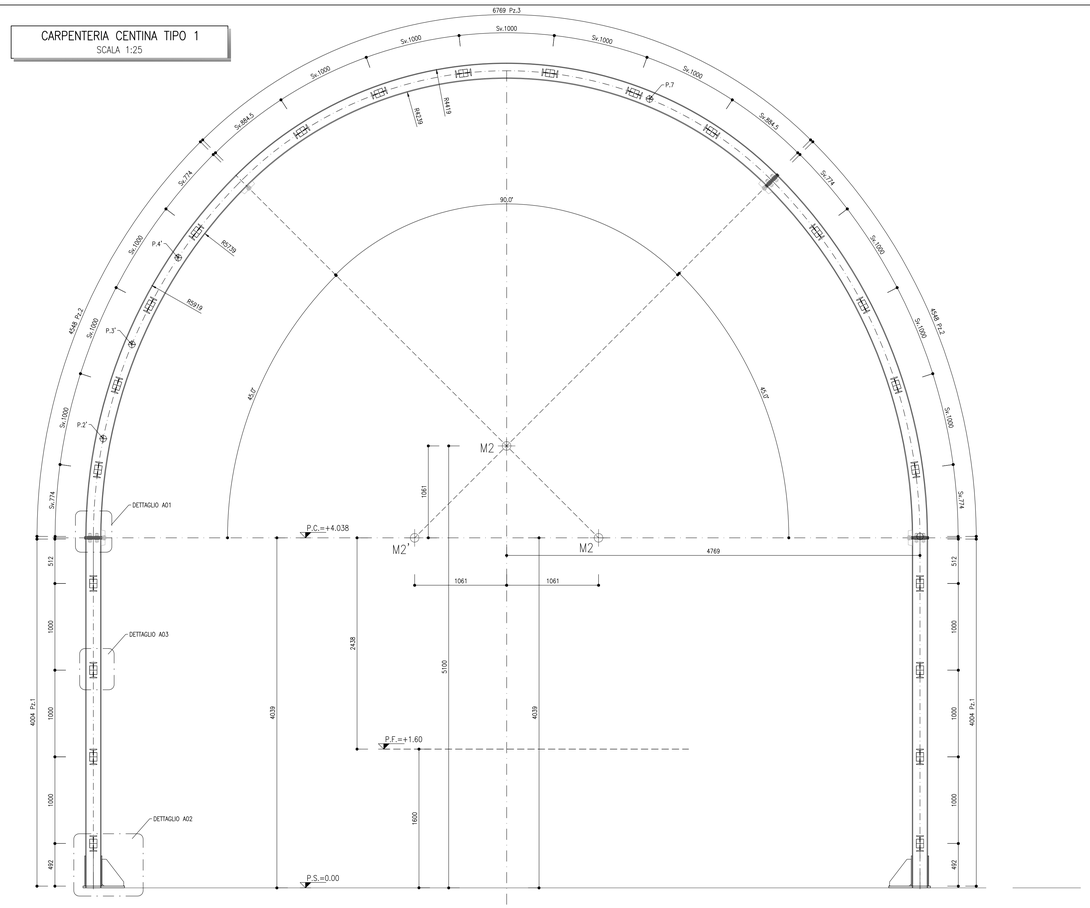

CARPENTERIA CENTINA TIPO 1
SCALA 1:100

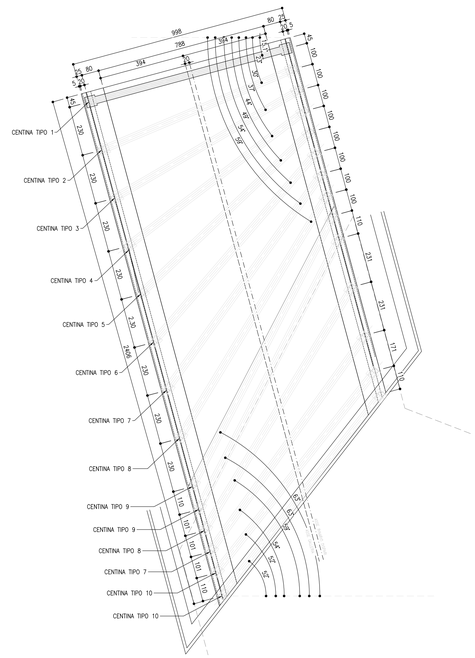

KEY-PLAN

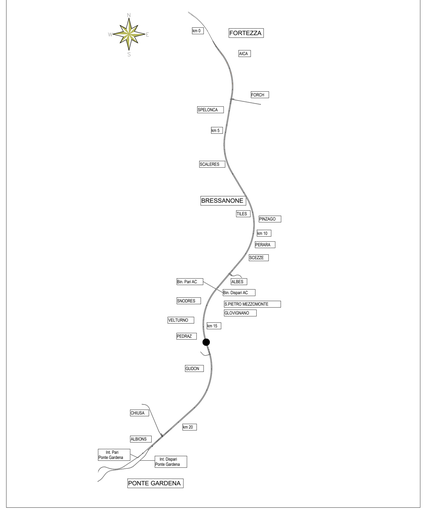

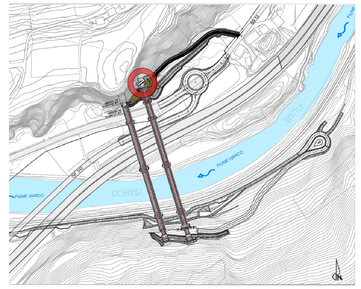

CARATTERISTICHE SALDATURE

SALDATURE ANGOLARI
(se non diversamente indicato)

T1 >= T2
Z=0.7xT2

A COMPLETA PENETRAZIONE I° CLASSE

NOTE

1. LA TABELLA MATERIALI E' RIPORTATA IN UNO SPECIFICO ELABORATO.
2. LE MISURE SONO ESPRESSE IN MILLIMETRI.
3. LE MISURE E GLI SVILUPPI DELLE CENTINE SONO CALCOLATI RISPETTO AI LORO ASSI, AL NETTO DELLE PIASTRE.
4. LE MISURE ANGOLARI SONO ESPRESSE IN GRADI SESSAGESIMALI.
5. EVENTUALI DIFFERENZE TRA LE MISURE TOTALI E LE SOMMATORIE DELLE MISURE PARZIALI SONO DOVUTE AGLI ARROTONDAMENTI AUTOMATICI.
6. PREVEDERE MASSETTO LIVELLANTE PER CESTIRE EVENTUALI DIFFERENZE DI QUOTA TRA LE FONDAZIONI DELLE CENTINE DOVUTA AD UNA POSIZIONE NON ORTOGONALE AL PIANO DI APPOGGIO

M / Scale 1:5
100mm 0 500mm

SEZIONE 4-4
SCALA 1:5

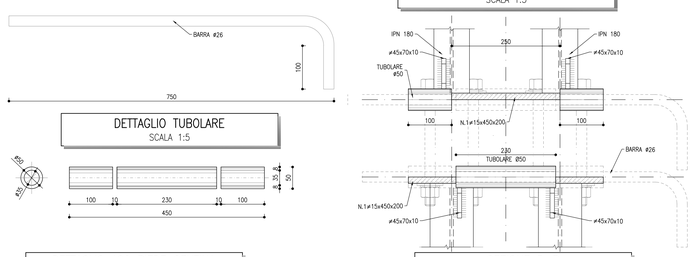

DETTAGLIO TUBOLARE
SCALA 1:5

SEZIONE 1-1 Posizione finale
SCALA 1:5

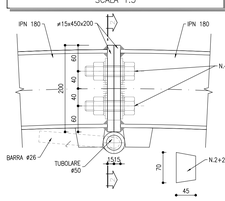

SEZIONE 3-3
SCALA 1:5

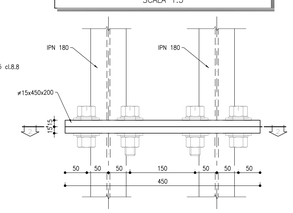

SEZIONE 2-2
SCALA 1:5

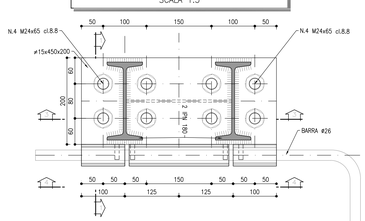

SEZIONE 1-1 Posizione iniziale
SCALA 1:5

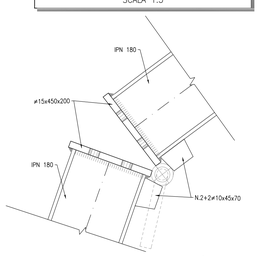

DETTAGLIO A02 PIEDE CENTINA
SCALA 1:5

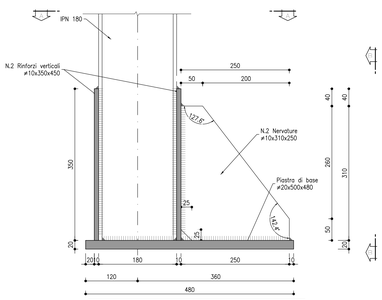

SEZIONE B-B
SCALA 1:5

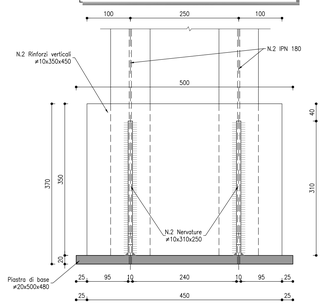

DETTAGLIO A01
SCALA 1:5

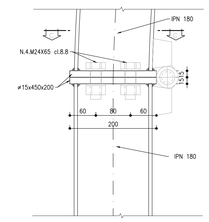

SEZIONE D-D
SCALA 1:5

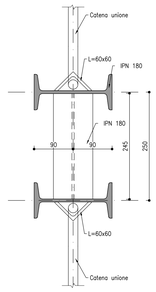

COLLEGAMENTO 3D

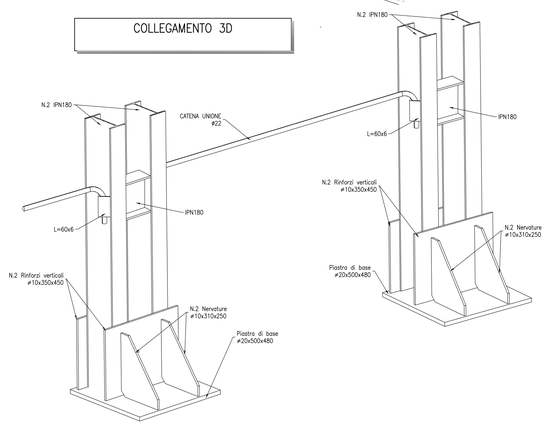

SEZIONE A-A
SCALA 1:5

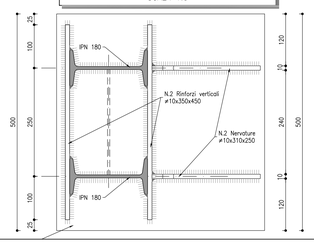

DETTAGLIO A03
SCALA 1:5

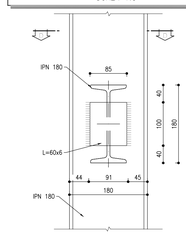

SEZIONE C-C
SCALA 1:5

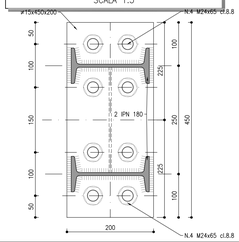

DETTAGLIO A03
SCALA 1:5

COMMITTENTE:

RFI RETE FERROVIARIA ITALIANA
GRUPPO FERROVIE DELLO STATO ITALIANE

DIREZIONE LAVORI:

ITALFERR
GRUPPO FERROVIE DELLO STATO ITALIANE

APPALTATORE:

webuild — Impleniri
CONSORZIODOLOMITI

PROGETTAZIONE:

MANDATARIA: SWS

MANDANTI: PINI ITALIA — GDP GEOMINI — ALPEG — SIST Studio di Ingegneria Strutturale Digione & Sandri

IL DIRETTORE DELLA PROGETTAZIONE:
Ing. Paolo Guiotto
Iscritto all'Ordine degli Ingegneri della Provincia di Trento
Dott. Ing. PAOLO GUIOTTO
ISCRIZIONE ALBO N° 2216

PROGETTO ESECUTIVO

PROGETTAZIONE ESECUTIVA ED ESECUZIONE DEI LAVORI DI REALIZZAZIONE DEL LOTTO 1 DEL QUADRUPLICAMENTO DELLA LINEA FERROVIARIA FORTEZZA - VERONA TRATTA "FORTEZZA – PONTE GARDENA"

DISEGNO
GALLERIE
GALLERIA SCALERES
Imbocco Sud (Ponte sull'Isarco)
Portale di imbocco BD - Concio di attacco - Carpenteria centina

APPALTATORE
IL DIRETTORE TECNICO

SCALA: VARIE

COMMESSA	LOTTO	FASE	ENTE	TIPO DOC.	OPERA/DISCIPLINA	PROGR.	REV.
IB0U	1B	E	ZZ	BB	GA0100	025	B

Rev.	Descrizione	Redatto	Data	Verificato	Data	Approvato	Data	Autorizzato Data
A	Emissione	M.Ingianni	28/01/2022	A.Valente	27/01/2022	D. Buffalico (Dolomiti)	28/01/2022	ORDINE DEGLI INGEGNERI PROV. ROMA 19540 15/12/2022
B	Emissione a seguito di strutturie e interferenzione	G. Lanzilotto	01/12/2022	M. Iacorossi	02/12/2022	D. Buffalico (Dolomiti)	05/12/2022	

File: IB0U1BEZZBBGA0100025B.dwg n. Elab.: