CARTA INDAGINI

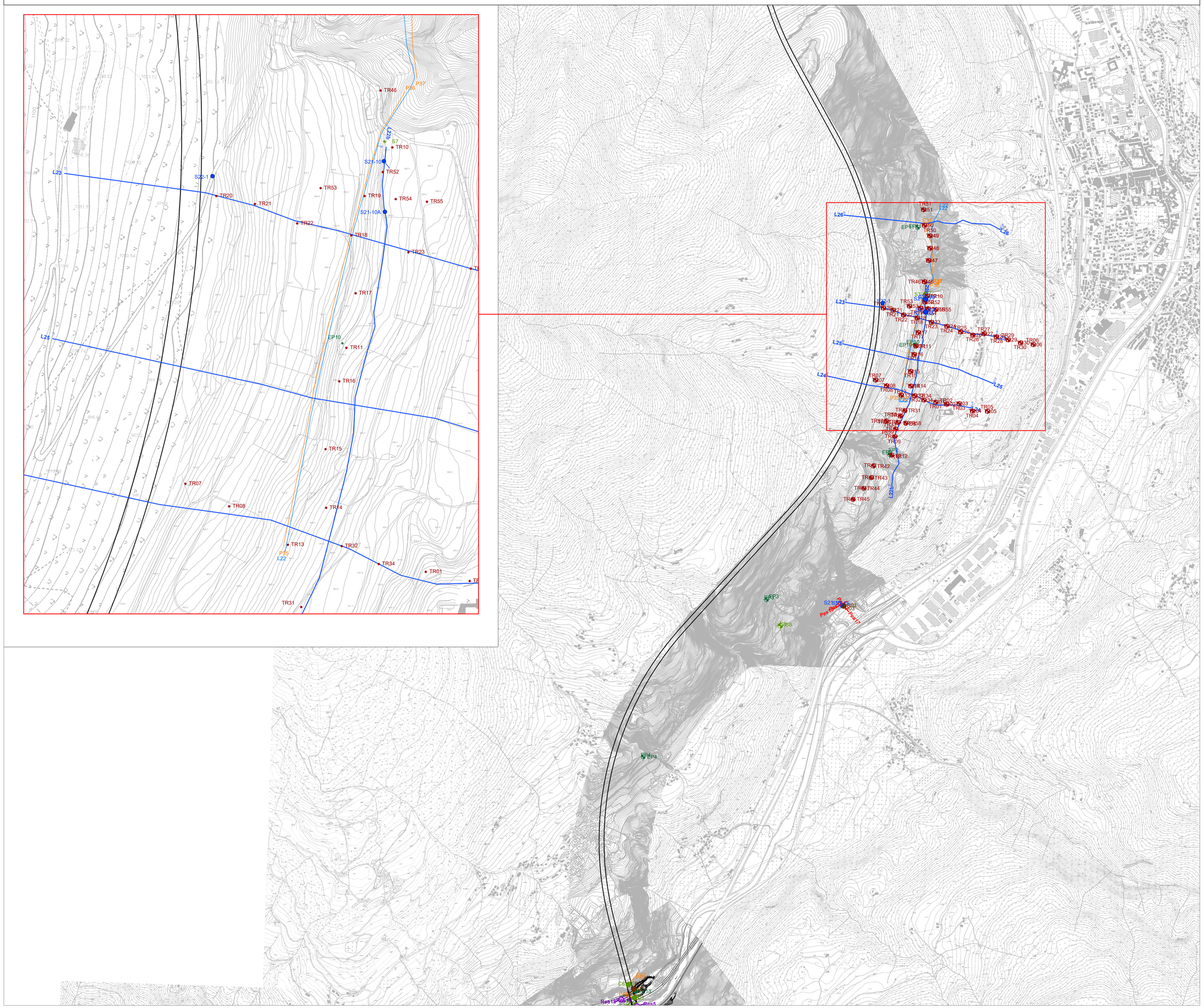

LEGENDA

Campagna indagini BBT 2005

- RI-B-04/05 — Sondaggi ordinari

Campagna indagini RFI 2006

- V2 — Sondaggi ordinari
- V4 — Sondaggi profondi

Campagna indagini 2011 sub-lotto

- S2 — Sondaggi ordinari

Campagna indagini 2012

- C5 — Sondaggi ordinari
- S13 — Sondaggi profondi
- L23 — Tomografie elettriche
- P51 — Tomografie sismiche a rifrazione
- MT12 — Stazioni magnetotelluriche (AMT)
- R03 — Indagini sismiche Re.Mi - MASW

Campagna indagini 2017

- EO30 — Sondaggi ordinari
- EP2 — Sondaggi profondi
- Indagini sismiche Re.Mi - MASW
- Pes31 — Tomografie sismiche a rifrazione
- TR01 — Stazioni di misura HVSR
- L28 — Tomografie elettriche
- Stazioni magnetotelluriche
- A — Sezioni rilievi magnetotellurici

Campagna indagini 2021

- S21-1 — Sondaggi integrativi
- TS LR-PED-1 — Linee sismiche rifrazione, riflessione
- TS — Linee sismiche rifrazione

KEY-PLAN

sc.1:100000

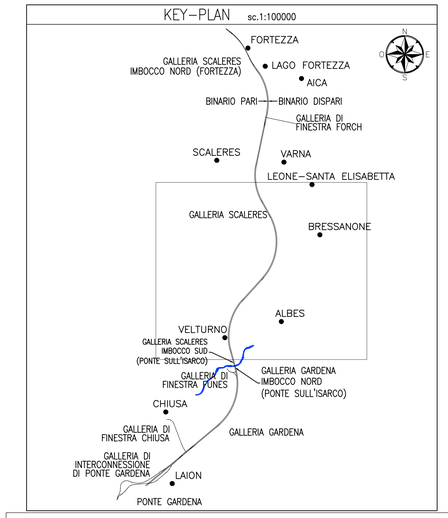

COMMITTENTE:

RFI RETE FERROVIARIA ITALIANA
GRUPPO FERROVIE DELLO STATO ITALIANE

DIREZIONE LAVORI:

ITALFERR
GRUPPO FERROVIE DELLO STATO ITALIANE

APPALTATORE:

webuild implenia
CONSORZIODOLOMITI

PROGETTAZIONE:

MANDATARIA: SWS

MANDANTI: PINI ITALIA; GDP GEOMINI; LEITNER; SIST

IL DIRETTORE DELLA PROGETTAZIONE:

Ing. Paolo Ghirardi
Responsabile Area Ingegneria e Ambiente
Geologia e Idrogeologia
Dott. Geol. Paolo Ghirardi
ORDINE DEGLI INGEGNERI DELLA PROV. DI TRENTO
ISCRIZIONE ALBO N° 2216

PROGETTO ESECUTIVO

PROGETTAZIONE ESECUTIVA ED ESECUZIONE DEI LAVORI DI REALIZZAZIONE DEL LOTTO 1 DEL QUADRUPLICAMENTO DELLA LINEA FERROVIARIA FORTEZZA - VERONA
TRATTA "FORTEZZA – PONTE GARDENA"

DISEGNO

05 - GEOLOGIA, IDROGEOLOGIA

B - Cartografia
Carte Indagini
Planimetria ubicazione indagini - tav. 2

APPALTATORE
IL DIRETTORE TECNICO
Ing. Pietro Gianfranco Ferro

SCALA: 1:10000

COMMESSA	LOTTO	FASE	ENTE	TIPO DOC.	OPERA/DISCIPLINA	PROGR.	REV.
IB0U	1B	E	ZZ	G4	GE0000	002	B

Rev.	Descrizione	Redatto	Data	Verificato	Data	Approvato	Data	Autorizzato Data
A	EMISSIONE	A. Damiano	29/12/2021	P. Peretto	31/12/2021	D. Buttafava (Dolomiti)	19/01/2022	
B	Emissione a seguito di istruttorie e interlocuzioni	A.Damiano	01/12/2022	P.Peretto	02/12/2022	D.Buttafava	05/12/2022	

File: IB0U1BEZZG4GE0000002B.dwg

n. Elab.: