



**PROGETTO DEFINITIVO PER LA REALIZZAZIONE DI UN PARCO EOLICO DA 34 MW NEL COMUNE DI SAVIGNANO IRPINO (AV), CON OPERE DI CONNESSIONE IN CASTELFRANCO IN MISCANO (BN) E ARIANO IRPINO (AV)**



**Proprietà**  
**GIGLIO RINNOVABILI S.R.L.**  
 Largo Augusto n.3  
 20122 Milano  
 pec: gigliorinnovabili@legalmail.it

**Progettazione**  
**INSE** *Ingegneria & Servizi*  
 Viale Michelangelo, 71  
 80129 Napoli  
 TEL.081 579 7998  
 mail: tecnico@insest.it

Collaboratori:  
 Geol. V.E. Iervolino  
 Dott. Agr. A. Ianni  
 Arch. A. Vella  
 Arch. M. Parillo  
 Arch. C. Gaudiero  
 Ing. F. Quarto  
 Arch. M. Mauro  
 Studio Rinnovabili Srl

**Elaborato**  
 Nome Elaborato:  
**Carta delle Acclività Rev1  
 da LIDAR 1 metro del Ministero dell'Ambiente**

Dr. Geol. **Vittorio Iervolino**  
 Albo N° 2392  
 - sede Regione Campania

00	PRIMA EMISSIONE	INSE Srl	INSE Srl	Giglio rinnovabili s.r.l.
Rev.	gen 2024	Oggetto della revisione	Elaborazione	Verifica
Scala:	1: 1.000			
Formato:	Codice Pratica	5251	Codice Elaborato	CS251-GEO13-D

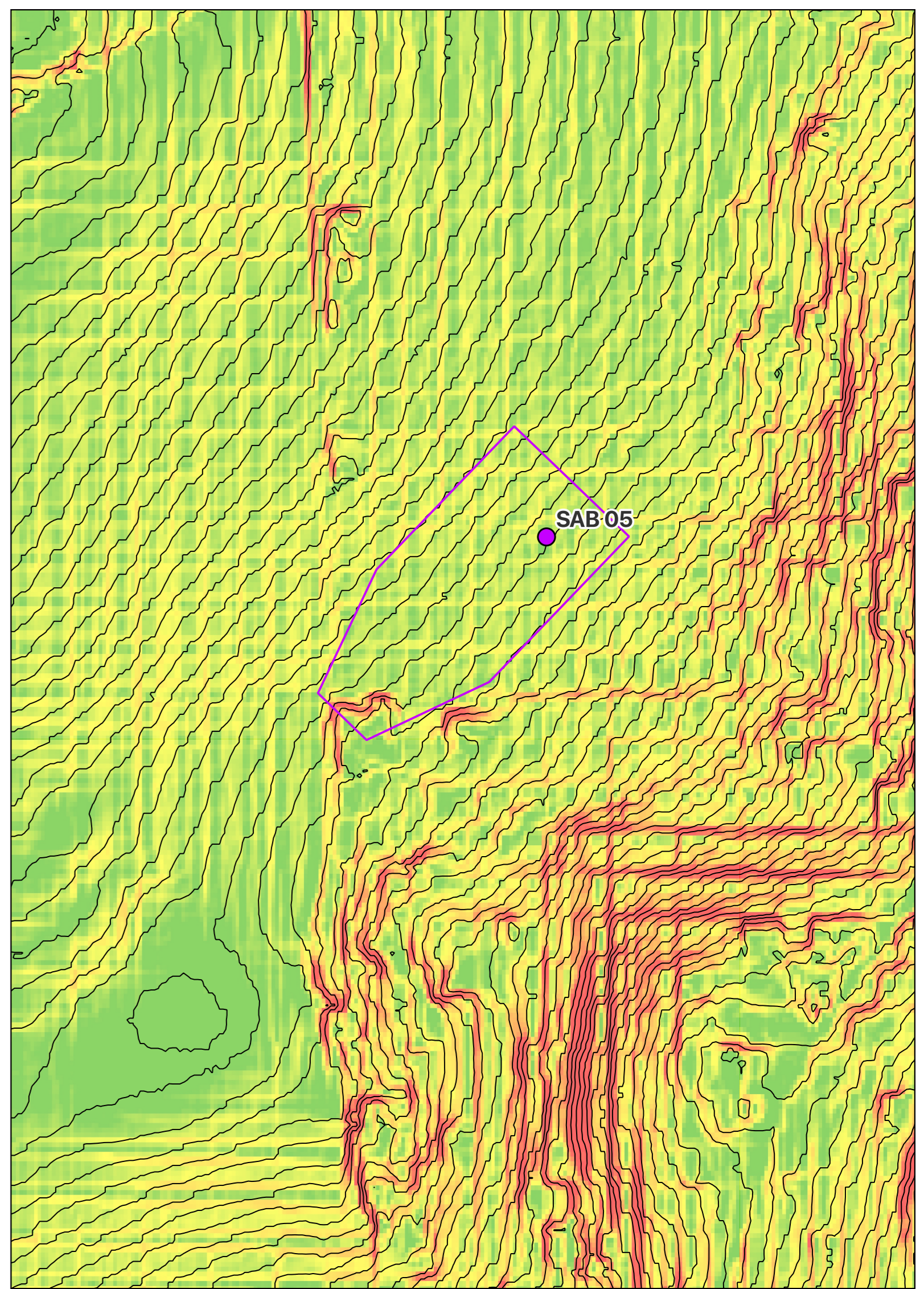
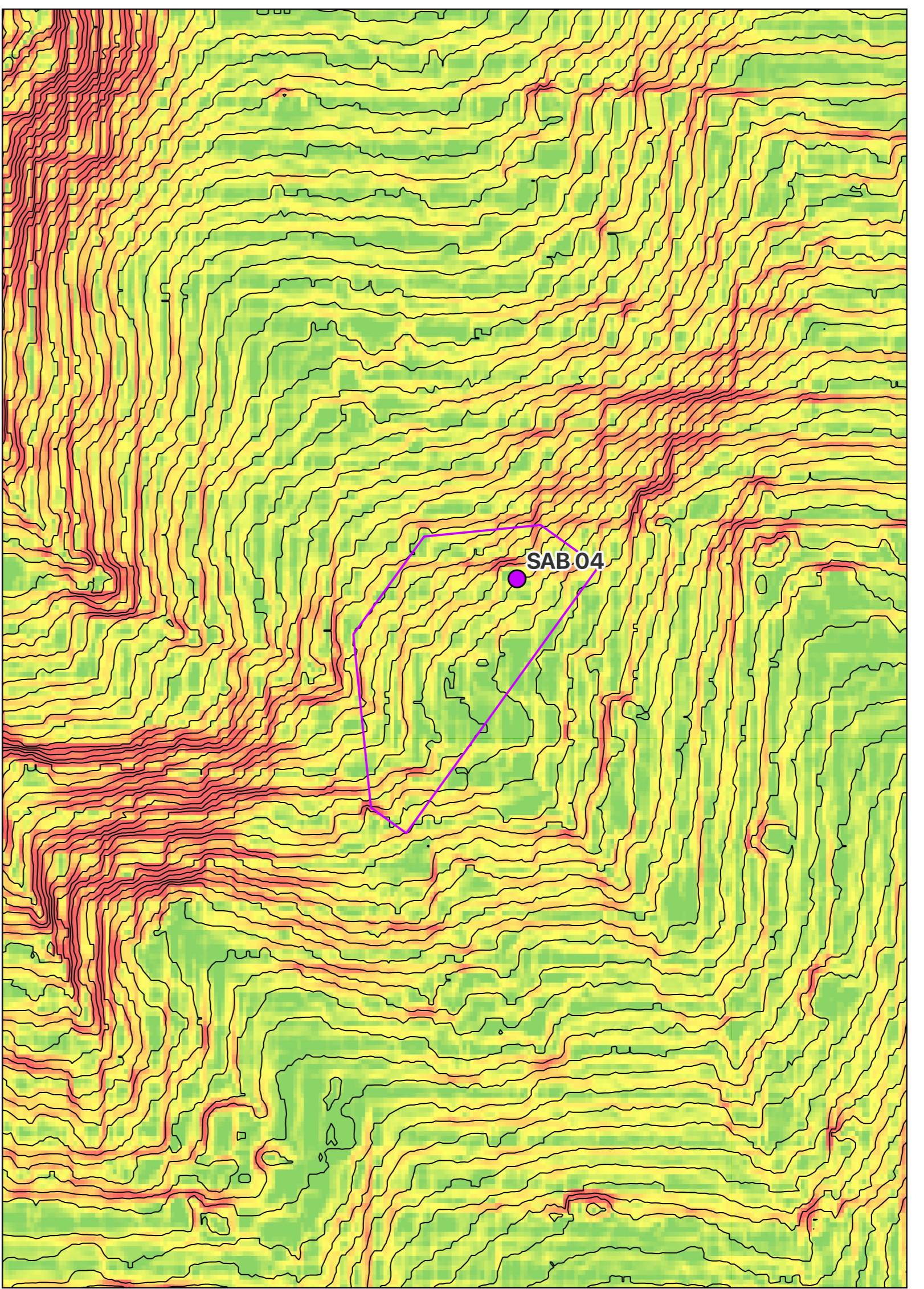
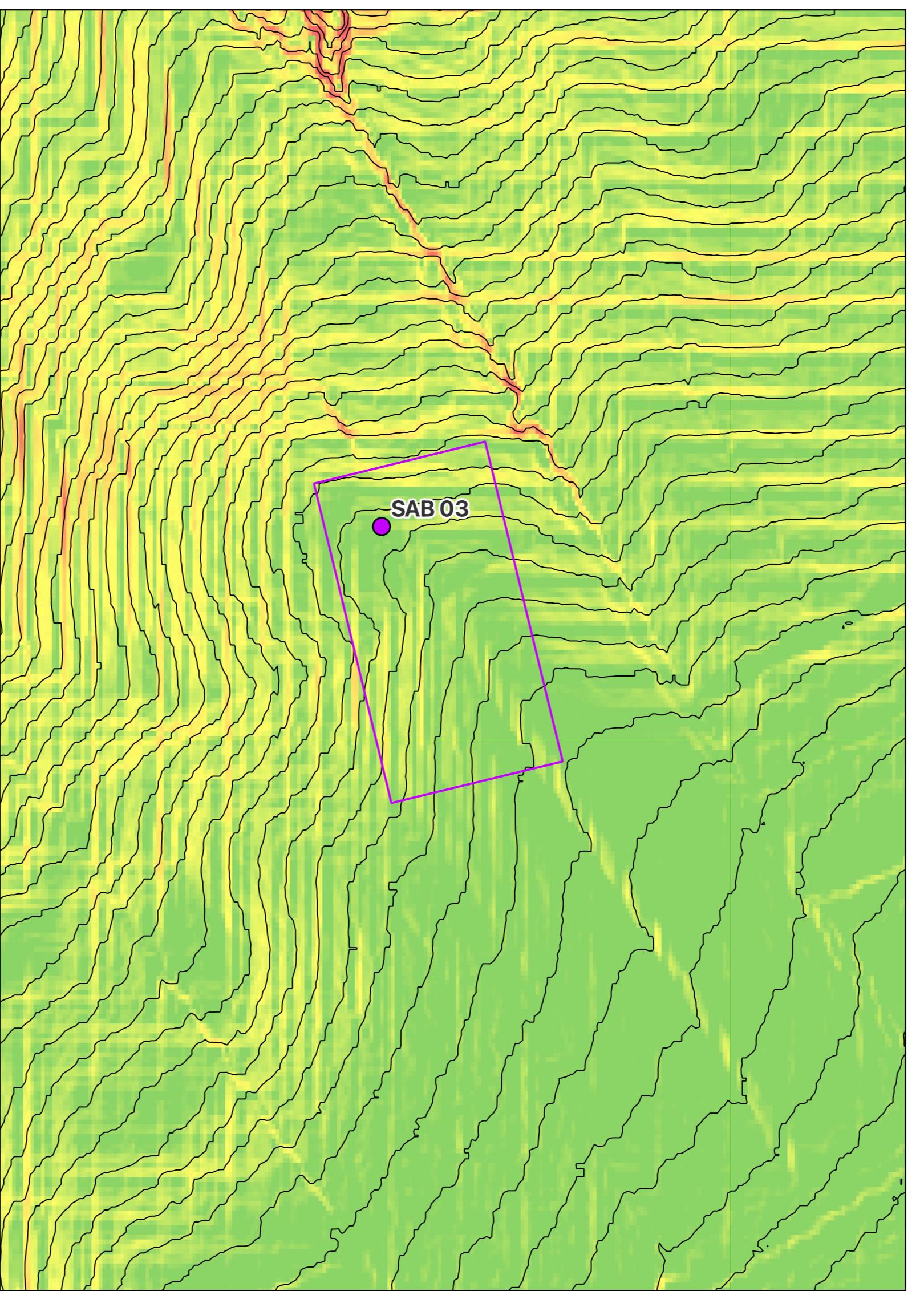
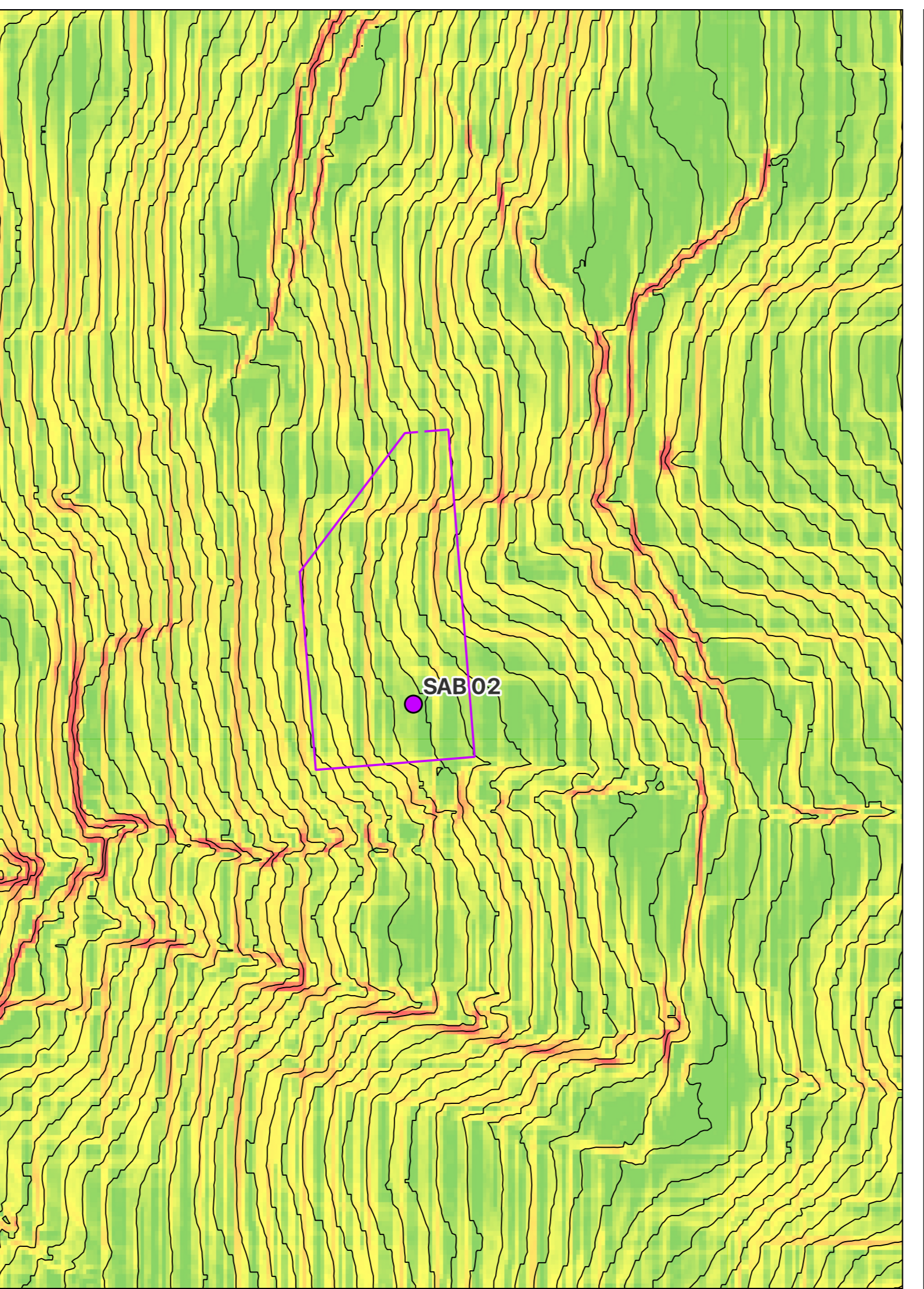
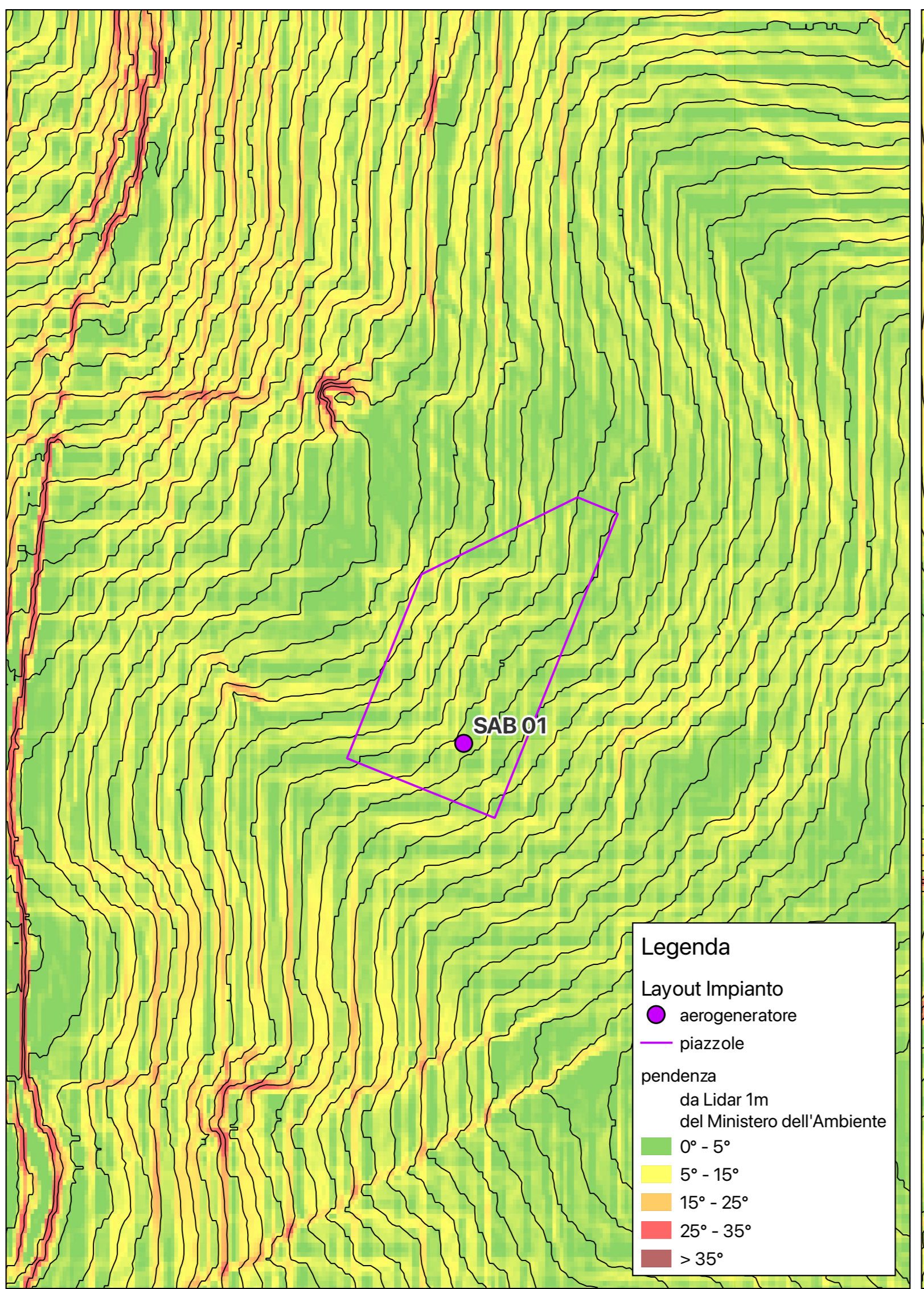

**Legenda**

**Layout Impianto**

- aerogeneratore
- piazzole

**pendenza da Lidar 1m del Ministero dell'Ambiente**

- 0° - 5°
- 5° - 15°
- 15° - 25°
- 25° - 35°
- > 35°