

COMMITTENTE		<p>GRV WIND VIGNALE S.R.L. Via Durini, 9 Tel. +39.02.50043159 20122 Milano PEC: grvwindvignale@legalmail.it</p>
-------------	-----------------------------------------------------------------------------------	--------------------------------------------------------------------------------------------------------------------------------------------------------------------------------------

PROGETTISTI		<p>SCM Ingegneria S.r.l. Via Carlo del Croix, 55 Tel. +39 0831 728955 7202272022, Latiano (BR) Mail: info@scmingegneria.com</p>	
-------------	-----------------------------------------------------------------------------------	--------------------------------------------------------------------------------------------------------------------------------------------------------------------------------------------	-------------------------------------------------------------------------------------

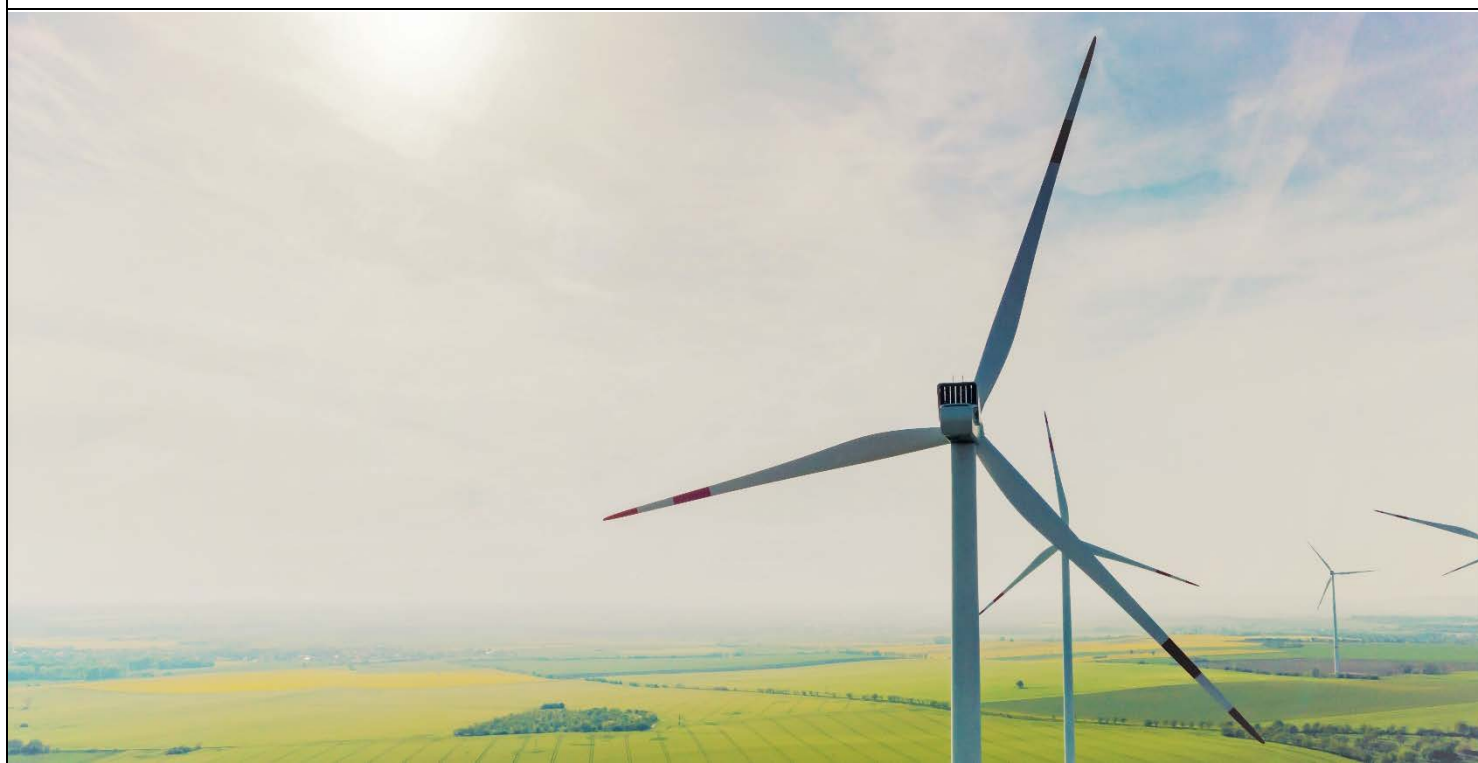

 REGIONE SICILIA Regione Sicilia	 Provincia di Trapani	 Comune di Mazara del Vallo	 Comune di Castelvetro	 Comune di Santa Ninfa
---------------------------------------------------------------------------------------------------------------------------	-------------------------------------------------------------------------------------------------------------	-------------------------------------------------------------------------------------------------------------------	----------------------------------------------------------------------------------------------------------------	----------------------------------------------------------------------------------------------------------------

PROGETTO	<p align="center">PROGETTO DEFINITIVO PER LA REALIZZAZIONE DI UN PARCO EOLICO DENOMINATO " VIGNALE" COMPOSTO DA 10 AEROGENERATORI DA 7,2 MW, PER UNA POTENZA COMPLESSIVA DI 72,0 MW SITO NEL COMUNE DI MAZARA DEL VALLO (TP) ED OPERE CONNESSE INDISPENSABILI NEI COMUNI DI CASTELVETRANO E SANTA NINFA (TP)</p>
----------	-------------------------------------------------------------------------------------------------------------------------------------------------------------------------------------------------------------------------------------------------------------------------------------------------------------------------

ELABORATO	<p>Titolo:</p> <p align="center">QUADRO ECONOMICO</p>	<p>Tav: / Doc:</p> <p align="center">RELO4</p>
-----------	--------------------------------------------------------------	-------------------------------------------------------

Codice elaborato:	EOMZRD-I	Formato:	A4
-------------------	-----------------	----------	-----------

0	OTTOBRE 2023	EMESSO PER AUTORIZZAZIONE	SCM	SCM	GRVALUE
REV.	DATA	DESCRIZIONE	ELABORAZIONE	VERIFICA	APPROVAZIONE

Sommario

1	INTRODUZIONE.....	1
2	DATI DEL SOGGETTO PROPONENTE	2
3	DESCRIZIONE DEL PROGETTO	2
4	QUADRO ECONOMICO DI PROGETTO	6

PROGETTO DEFINITIVO PER LA REALIZZAZIONE DI UN PARCO EOLICO DENOMINATO "VIGNALE" COMPOSTO DA 10 AEROGENERATORI DA 7,2 MW, PER UNA POTENZA COMPLESSIVA DI 72,0 MW SITO NEL COMUNE DI MAZARA DEL VALLO (TP), CON OPERE DI CONNESSIONE INDISPENSABILI NEI COMUNI DI CASTELVETRANO (TP) E SANTA NINFA (TP)

1 INTRODUZIONE

Il presente documento è parte integrante del progetto di una centrale di produzione di energia elettrica da fonte eolica, con una potenza nominale di 72 MW che la società GRV WIND VIGNALE S.R.L. (la "Società") propone di realizzare in agro del Comune di Mazara del Vallo (TP) con opere indispensabili per la sua connessione alla RTN, nel comune di Castelvetro (TP) e Santa Ninfa (TP).

La Società ha presentato a Terna S.p.A. ("il Gestore") la richiesta di connessione alla RTN per una potenza in immissione di 72 MW; alla richiesta è stato assegnato Codice Pratica 202300665.

In data 17/03/2023, il gestore ha trasmesso la soluzione tecnica minima generale per la connessione (STMG) alla Società GR Value Management S.r.l., formalmente accettata dalla stessa in data 10/07/2023 e successivamente volturata a GRV WIND VIGNALE SRL.

Lo schema di connessione alla RTN, descritto nella STMG, prevede che *l'impianto eolico debba essere collegato in antenna a 220 kV con una nuova stazione elettrica (SE) a 220/36 kV della RTN, da inserire in entrata - esce sulla linea RTN a 220 kV "Fulgatore - Partanna", previa:*

- *realizzazione del nuovo elettrodotto RTN 220 kV "Fulgatore – Partinico", di cui al Piano di Sviluppo Terna;*
- *realizzazione di un nuovo elettrodotto RTN a 220 kV di collegamento della suddetta stazione con la stazione 220/150 kV di Fulgatore, previo ampliamento della stessa;*
- *realizzazione di un nuovo elettrodotto RTN a 220 kV di collegamento della suddetta stazione a 220 kV con la stazione 220/150 kV di Partanna, previo ampliamento della stessa.*

Al fine di razionalizzare l'utilizzo delle strutture di rete, il Gestore ha proposto a GRV Management S.r.l. (e, naturalmente, a seguito di voltura, a GRV WIND VIGNALE S.R.L.) di condividere lo stallo RTN nella stazione "Partanna 3" con altri produttori.

Il lavoro ha inoltre portato alla redazione di allegati cartografici che ne costituiscono parte integrante. Come da normativa vigente il progetto deve seguire un iter amministrativo presso il Ministero della Transazione Ecologica e pertanto deve essere sottoposto alla procedura di VIA statale per effetto dell'art 7-bis comma 2 del D.Lgs. 152/2006 (così come aggiornato dal D.Lgs. 104/2017), e s.m.i., è dal D.Lgs n.77/2021 e per questo è stata predisposta tutta la documentazione al fine della valutazione degli impatti correlati con la realizzazione.

PROGETTO DEFINITIVO PER LA REALIZZAZIONE DI UN PARCO EOLICO DENOMINATO "VIGNALE" COMPOSTO DA 10 AEROGENERATORI DA 7,2 MW, PER UNA POTENZA COMPLESSIVA DI 72,0 MW SITO NEL COMUNE DI MAZARA DEL VALLO (TP), CON OPERE DI CONNESSIONE INDISPENSABILI NEI COMUNI DI CASTELVETRANO (TP) E SANTA NINFA (TP)

2 DATI DEL SOGGETTO PROPONENTE

Il soggetto proponente dell'iniziativa è la società GRV WIND VIGNALE S.R.L.

La Società ha sede legale ed operativa in Milano (MI), Via Durini 9, ed è iscritta nella Sezione Ordinaria della Camera di Commercio di Milano Monza Brianza Lodi, con numero REA MI-2695992, C.F. e P.IVA N. 12972070960.

Nella seguente tabella si riassumono le informazioni principali relative alla società GRV WIND VIGNALE S.R.L.

SOCIETA' PROPONENTE	
Denominazione	GRV WIND VIGNALE S.R.L.
Indirizzo sede legale ed operativa	Milano (MI), Via Durini 9
Codice Fiscale/Partita IVA	12972070960
Numero REA	MI-2695992
Capitale Sociale	10.000,00
Socio Unico	GR VALUE (GREEN RESOURCES VALUE) S.P.A.
Telefono	02.50043159
PEC	grvwindvignale@legalmail.it

Tabella 2.1 Informazioni principali della Società Proponente

3 DESCRIZIONE DEL PROGETTO

Il progetto prevede la costruzione di una centrale di produzione di energia elettrica da fonte eolica nel comune di Mazara del Vallo (TP) e delle opere indispensabili per la sua connessione alla RTN nei comuni di Castelvetro (TP) e Santa Ninfa (TP).



Figura 3.1 Inquadramento generale da ortofoto – impianto eolico

PROGETTO DEFINITIVO PER LA REALIZZAZIONE DI UN PARCO EOLICO DENOMINATO "VIGNALE" COMPOSTO DA 10 AEROGENERATORI DA 7,2 MW, PER UNA POTENZA COMPLESSIVA DI 72,0 MW SITO NEL COMUNE DI MAZARA DEL VALLO (TP), CON OPERE DI CONNESSIONE INDISPENSABILI NEI COMUNI DI CASTELVETRANO (TP) E SANTA NINFA (TP)



Figura 3.2 Inquadramento generale da ortofoto – opere di connessione

La centrale di produzione, anche detta "parco eolico", è costituita da n.10 aerogeneratori della potenza unitaria pari a 7,2 MW, interconnessi da una rete interrata di cavi MT 30 kV (in fase di realizzazione tale tensione di distribuzione potrebbe essere aumentata fino ad un massimo di 36 kV, in funzione di aspetti successivi inerenti eventuali opportunità legate alla connessione). Le opere di connessione, invece, prevedono la costruzione di una stazione elettrica di trasformazione MT/AT, anche detta "stazione utente", di proprietà del soggetto produttore e delle infrastrutture brevemente descritte di seguito.

Il progetto complessivamente prevede la realizzazione delle seguenti opere:

1. Parco eolico composto da 10 aerogeneratori, della potenza complessiva di 72.000 kW, ubicati nel comune di Mazara del Vallo (TP);
2. Elettrodotto in cavo interrato, in media tensione, per il vettoriamento dell'energia prodotta dagli aerogeneratori verso la stazione elettrica di trasformazione 220/30 kV;
3. Nuova Stazione di Utenza 30/220 kV;
4. Opere Condivise dell'Impianto di Utenza (Opere Condivise), costituite da sbarre comuni, dallo stallo arrivo linea e da una linea in cavo interrato a 220 kV, condivise tra la Società ed altri operatori, in antenna a 220 kV dalla nuova stazione elettrica (SE) a 220kV della RNT, da inserire in entra - esce sulla linea RTN a 220 kV "Fulgatore - Partanna";
5. Nuovo stallo utente da realizzarsi nella nuova stazione elettrica (SE) "Partanna 3" a 220kV della RTN, da inserire in entra - esce sulla linea RTN a 220 kV "Fulgatore - Partanna".

Le opere di cui ai precedenti punti 1) e 2) costituiscono il cosiddetto Impianto Eolico.

Le opere di cui ai precedenti punti 3) e 4) costituiscono il cosiddetto Impianto di Utenza per la connessione.

Le opere di cui al precedente punto 5) costituiscono il cosiddetto Impianto di Rete e non sono oggetto della presente relazione tecnica.

PROGETTO DEFINITIVO PER LA REALIZZAZIONE DI UN PARCO EOLICO DENOMINATO "VIGNALE" COMPOSTO DA 10 AEROGENERATORI DA 7,2 MW, PER UNA POTENZA COMPLESSIVA DI 72,0 MW SITO NEL COMUNE DI MAZARA DEL VALLO (TP), CON OPERE DI CONNESSIONE INDISPENSABILI NEI COMUNI DI CASTELVETRANO (TP) E SANTA NINFA (TP)

La STMG prevede che l'impianto eolico debba essere collegato in antenna a 220 kV con una nuova stazione elettrica (SE) a 220/36 kV della RTN, da inserire in entra - esce sulla linea RTN a 220 kV "Fulgore - Partanna", previa:

- realizzazione del nuovo elettrodotto RTN 220 kV "Fulgore – Partinico", di cui al Piano di Sviluppo Terna;
- realizzazione di un nuovo elettrodotto RTN a 220 kV di collegamento della suddetta stazione con la stazione 220/150 kV di Fulgore, previo ampliamento della stessa;
- realizzazione di un nuovo elettrodotto RTN a 220 kV di collegamento della suddetta stazione a 220 kV con la stazione 220/150 kV di Partanna, previo ampliamento della stessa.

Di seguito viene illustrato il layout delle opere di connessione e delle opere di rete.



Figura 3.3 Impianto eolico - Estratto di inquadramento generale da CTR

PROGETTO DEFINITIVO PER LA REALIZZAZIONE DI UN PARCO EOLICO DENOMINATO "VIGNALE" COMPOSTO DA 10 AEROGENERATORI DA 7,2 MW, PER UNA POTENZA COMPLESSIVA DI 72,0 MW SITO NEL COMUNE DI MAZARA DEL VALLO (TP), CON OPERE DI CONNESSIONE INDISPENSABILI NEI COMUNI DI CASTELVETRANO (TP) E SANTA NINFA (TP)

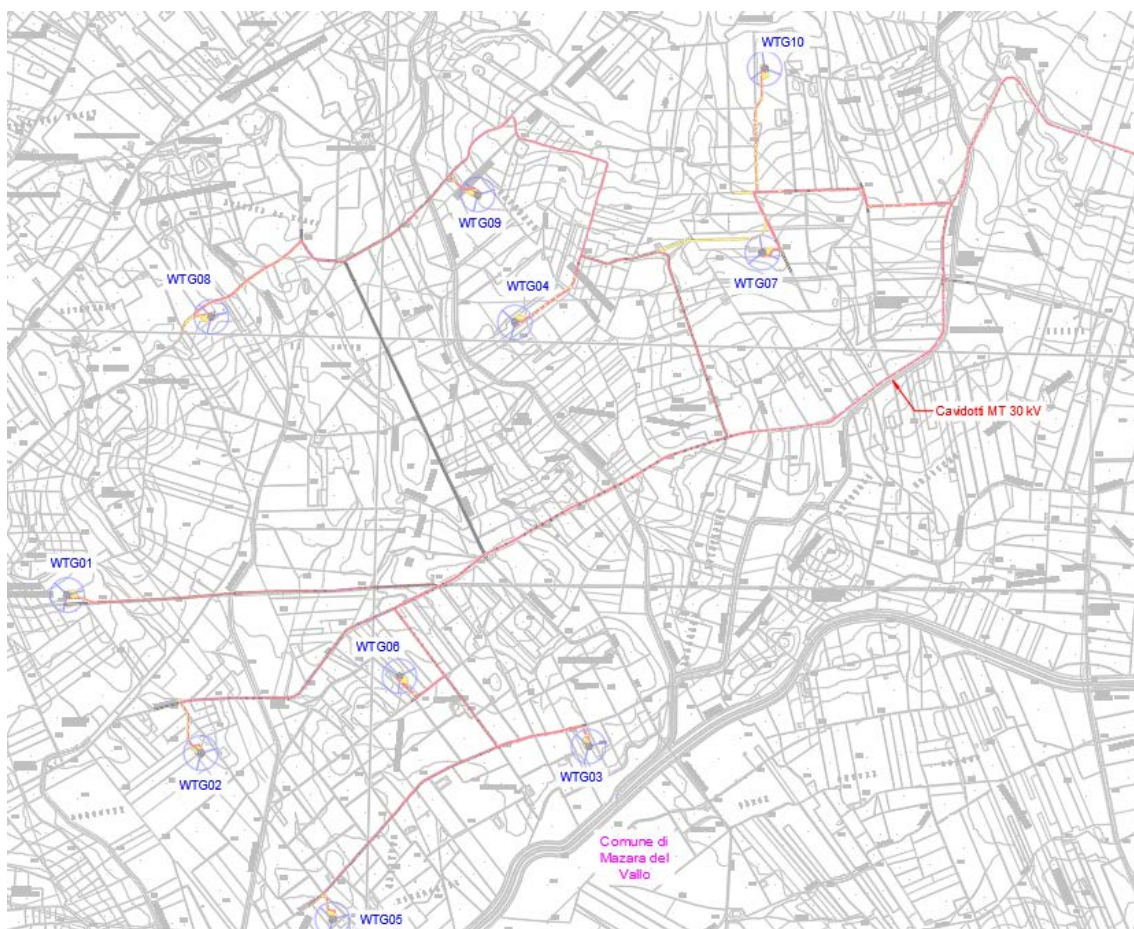
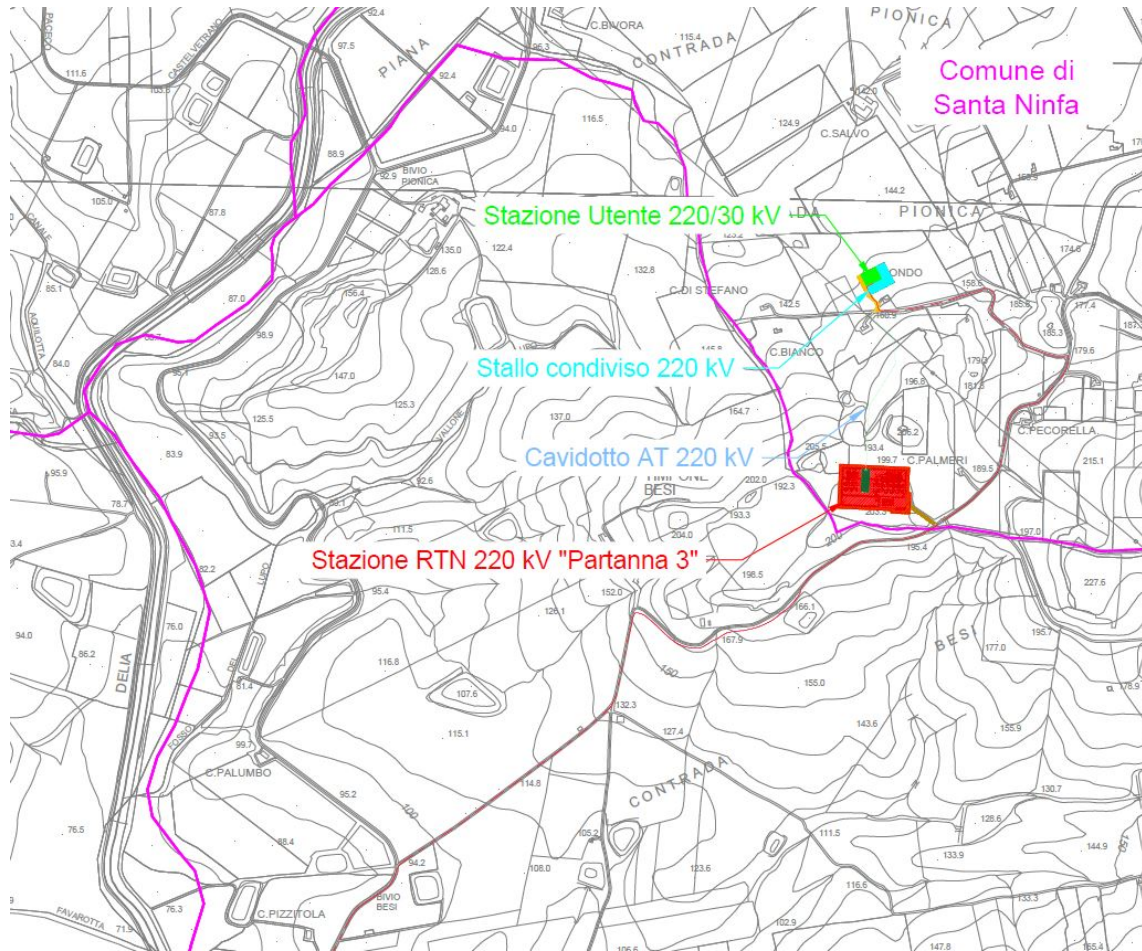

Figura 3.4 Opere di connessione e di rete - Estratto di inquadramento generale da CTR

PROGETTO DEFINITIVO PER LA REALIZZAZIONE DI UN PARCO EOLICO DENOMINATO "VIGNALE" COMPOSTO DA 10 AEROGENERATORI DA 7,2 MW, PER UNA POTENZA COMPLESSIVA DI 72,0 MW SITO NEL COMUNE DI MAZARA DEL VALLO (TP), CON OPERE DI CONNESSIONE INDISPENSABILI NEI COMUNI DI CASTELVETRANO (TP) E SANTA NINFA (TP)

4 QUADRO ECONOMICO DI PROGETTO

QUADRO ECONOMICO GENERALE				
Valore complessivo dell'opera privata				
ID	DESCRIZIONE	IMPORTI [€]	IVA [%]	TOTALE [€] (IVA inclusa)
A)	COSTO DEI LAVORI			
A.1)	Interventi previsti	€ 51 260 823,84	10%	€ 56 386 906,22
A.2)	Oneri di sicurezza	€ 768 845,02	10%	€ 845 729,52
A.3)	Opere di mitigazione	€ 1 095 094,01	10%	€ 1 204 603,41
A.4)	Spese previste da Studio di Impatto Ambientale, Studio Preliminare Ambientale e Progetto di Monitoraggio Ambientale	€ 350 000,00	22%	€ 427 000,00
A.5)	Opere connesse	€ 0,00	10%	€ 0,00
	TOTALE A)	€ 53 474 762,87	-	€ 58 864 239,16
B)	SPESE GENERALI			
B.1)	B.1 Spese tecniche relative alla progettazione, ivi inclusa la redazione dello studio di impatto ambientale o dello studio preliminare ambientale e del progetto di monitoraggio ambientale, alle necessarie attività preliminari, al coordinamento della sicurezza in fase di progettazione, alle conferenze di servizi, alla direzione lavori e al coordinamento della sicurezza in fase di esecuzione, all'assistenza senza giornaliera e contabilità,	€ 949 000,00	22%	€ 1 157 780,00
B.2)	Spese di consulenza tecnica e supporto tecnico	€ 256 000,00	22%	€ 312 320,00
B.3)	Collaudo tecnico e amministrativo, collaudo statico ed altri eventuali collaudi specialistici	€ 102 000,00	22%	€ 124 440,00
B.4)	Spese per Rilievi, accertamenti, prove di laboratorio, indagini (incluse le spese per le attività di monitoraggio ambientale)	€ 170 000,00	22%	€ 207 400,00
B.5)	Oneri di legge su spese tecniche B.1), B.2), B.4) e collaudi B.3)	€ 59 080,00	22%	€ 72 077,60
B.6)	Imprevisti	€ 1 550 000,00	10%	€ 1 705 000,00
B.7)	Spese varie	€ 250 000,00	22%	€ 305 000,00
	TOTALE B)	€ 3 336 080,00	-	€ 3 884 017,60
C)	eventuali altre imposte e contributi dovuti per legge (...specificare) oppure indicazione della disposizione relativa l'eventuale esonero.	€ 0,00		€ 0,00
	"VALORE COMPLESSIVO DELL'OPERA"	€ 56 810 842,87	-	€ 62 748 256,76
	TOTALE (A+B+C)			