Planimetria impianto di trattamento prima pioggia - Stazione Utente - Scala 1:200

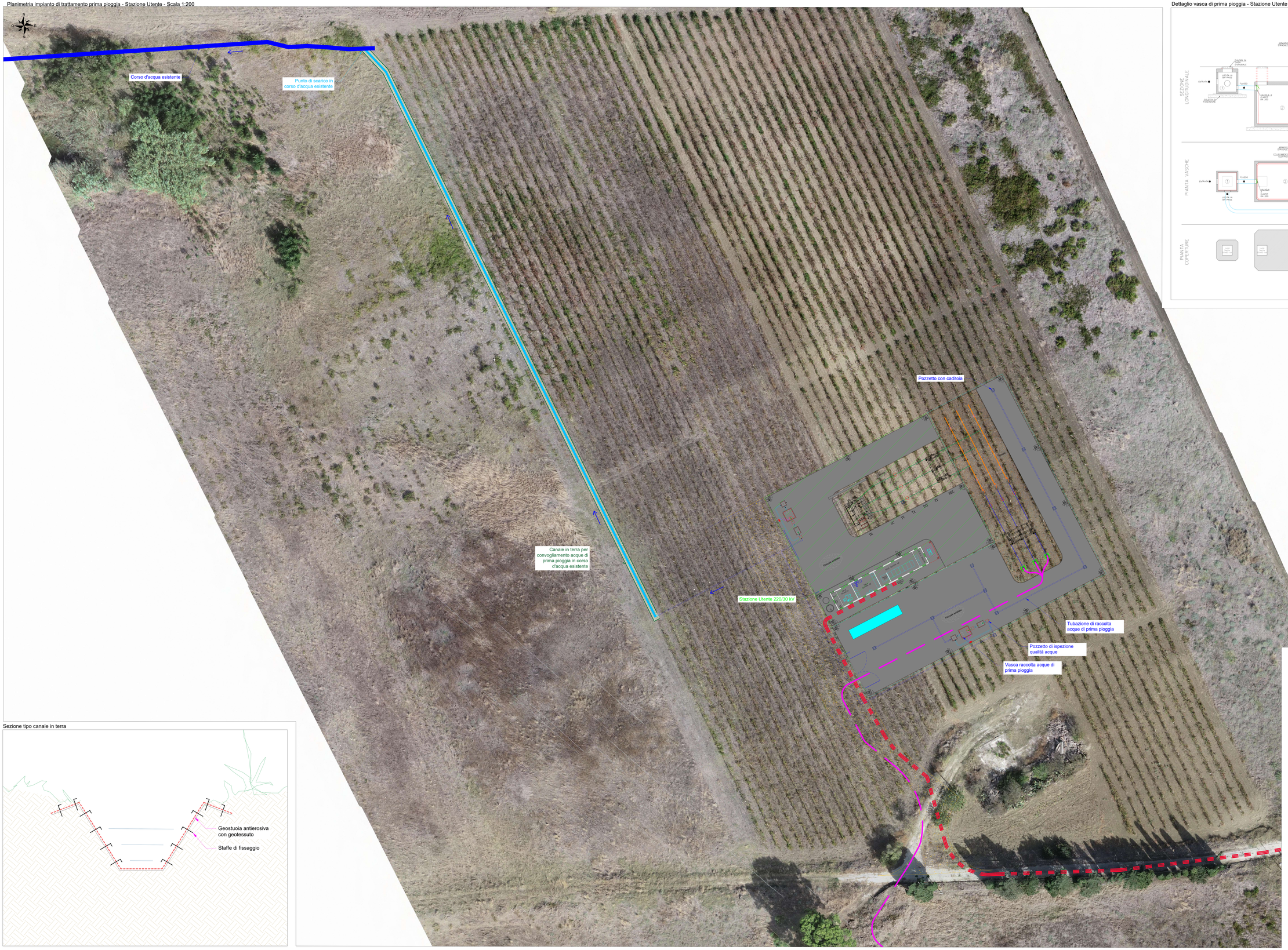


Dettaglio vasca di prima pioggia - Stazione Utente - Scala 1:50

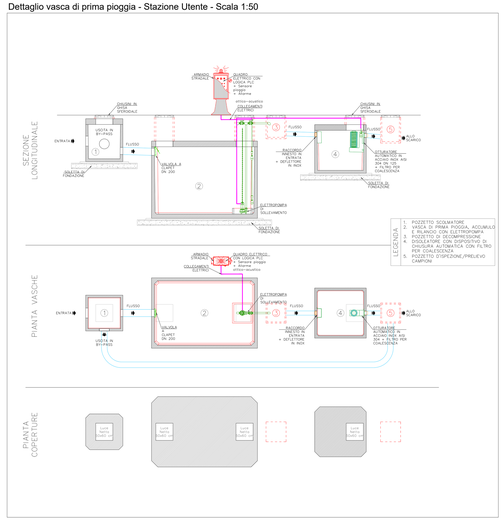


Sezione tipo canale in terra




LEGENDA

- Area pavimentata interna - Acque confluiscono in vasca prima pioggia
- Coperture edifici - Acque confluiscono in vasca prima pioggia
- Aree interne stazioni non pavimentate (ghiaia e/o area a verde)
- Stallo condiviso 220 kV
- Canale in terra per convogliamento acque di prima pioggia in corso d'acqua esistente

COMMITTENTE

GRV WIND VIGNALE S.R.L.
Via Carlo Ottavio, 48 Tel. +39.02.50047059
20122 Milano
PEC: greenwindvignale@legalmail.it

PROGETTISTA

SCM Ingegneria S.r.l.
Via Carlo del Croix, 55 Tel. +39 0831 729955
72100 Brindisi
Mail: info@scmingegneria.com

Firma del progettista

REGIONE SICILIA — Regione Sicilia
Provincia di Trapani
Comune di Mazara del Vallo
Comune di Castelvetrano
Comune di Santa Ninfa

PROGETTO

PROGETTO DEFINITIVO PER LA REALIZZAZIONE DI UN PARCO EOLICO DENOMINATO "*VIGNALE*" COMPOSTO DA 10 AEROGENERATORI DA 7,2 MW, PER UNA POTENZA COMPLESSIVA DI 72,0 MW SITO NEL COMUNE DI MAZARA DEL VALLO (TP) ED OPERE CONNESSE INDISPENSABILI NEI COMUNI DI CASTELVETRANO E SANTA NINFA (TP)

ELABORATO

Titolo:

PLANIMETRIA IMPIANTO DI TRATTAMENTO
ACQUE DI PRIMA PIOGGIA - STALLO CONDIVISO

Tav / Doc: 16

Codice elaborato: EOMZRD-U

Scala / Formato: VARIE - 1860X1189

| REV. | DATA | DESCRIZIONE | ELABORAZIONE | VERIFICA | APPROVAZIONE |
|---|---|---|---|---|---|
| 0 | OTTOBRE 2023 | ENESSO PER AUTORIZZAZIONE | SCM | SCM | GRV-VALUE |