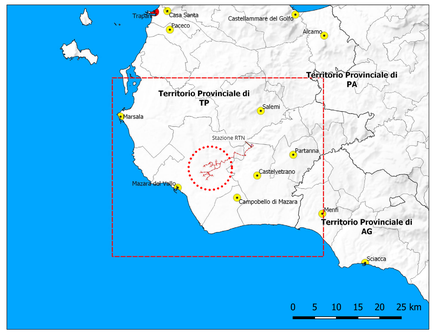

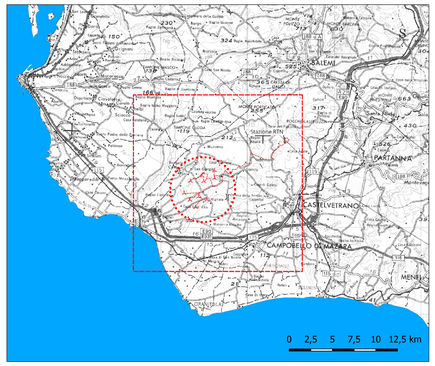

Quadro Unione Sezioni C.T.R. - in scala 1:10.000

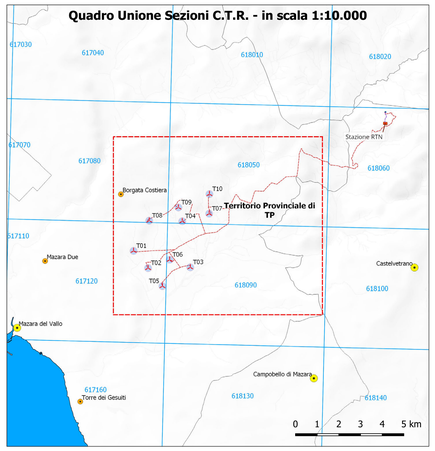

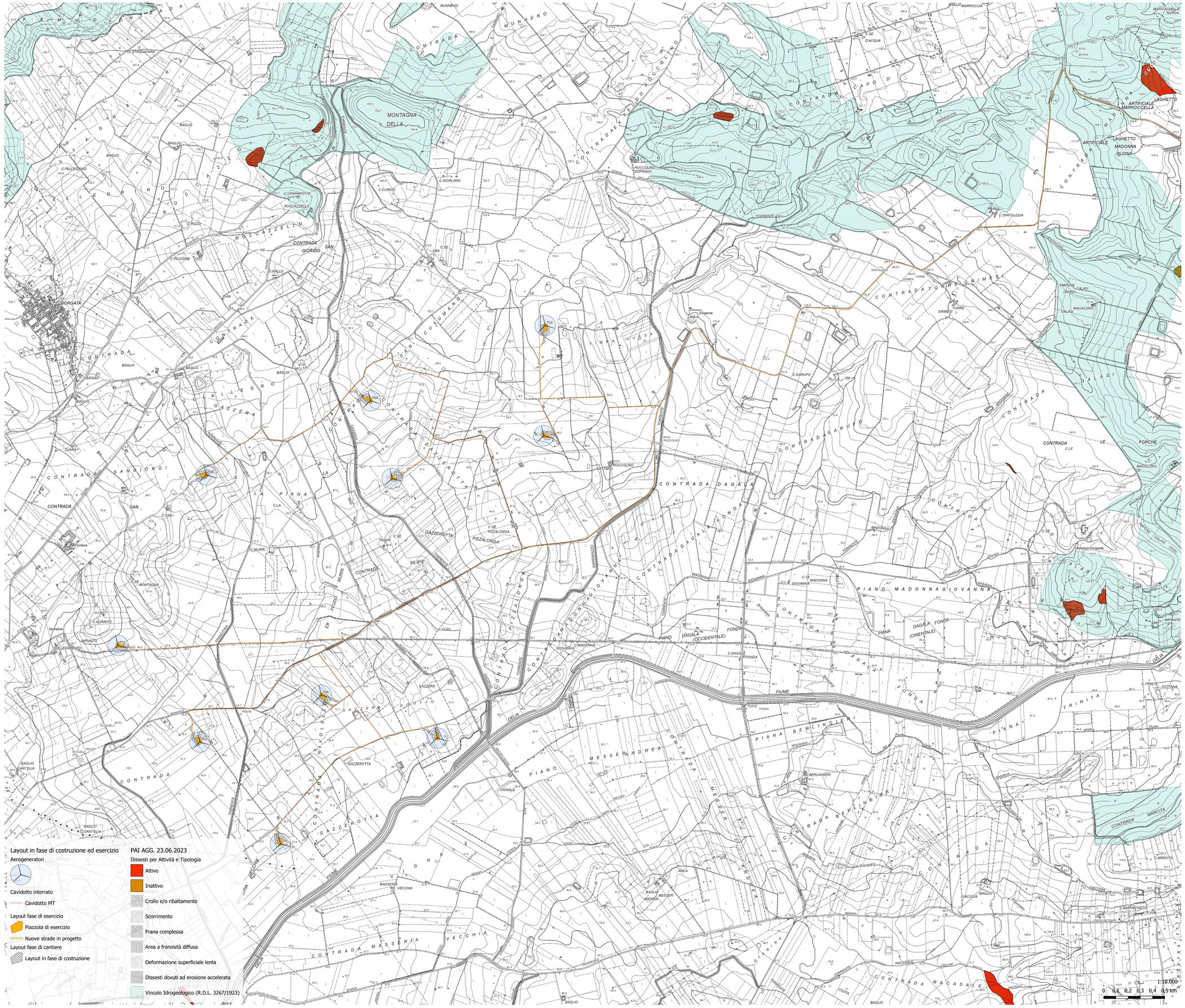

Layout in fase di costruzione ed esercizio

Aerogeneratori

Cavidotto interrato

Cavidotto MT

Layout fase di esercizio

Piazzola di esercizio

Nuove strade in progetto

Layout fase di cantiere

Layout in fase di costruzione

PAI AGG. 23.06.2023

Dissesti per Attività e Tipologia

Attivo

Inattivo

Crollo e/o ribaltamento

Scorrimento

Frana complessa

Area a franosità diffusa

Deformazione superficiale lenta

Dissesti dovuti ad erosione accelerata

Vincolo Idrogeologico (R.D.L. 3267/1923)

COMMITTENTE

GRV Green Resources Value

GRV WIND VIGNALE S.R.L.
Via Durini, 9 Tel. +39.02.50043159
20122 Milano
PEC: grvwindvignale@legalmail.it

PROGETTISTI

SCM INGEGNERIA

SCM Ingegneria S.r.l.
Via Carlo del Croix, 55
Tel. +39 0831 728955 7
72022, Latiano (BR)
Mail: info@scmingegneria.com

Team di Prog. Ambientale
agr. Ornella Riccobono
geol. Rosario Fria
geol. Nicola Rigonat
agr. Corrado Castello

geol. Michele Ognibene

ing. Ivo Dalano

REGIONE SICILIA
Regione Sicilia

Provincia di Trapani

Comune di Mazara del Vallo

Comune di Castelvetrano

Comune di Santa Ninfa

PROGETTO

PROGETTO DEFINITIVO PER LA REALIZZAZIONE DI UN PARCO EOLICO DENOMINATO "*VIGNALE*" COMPOSTO DA 10 AEROGENERATORI DA 7,2 MW, PER UNA POTENZA COMPLESSIVA DI 72,0 MW SITO NEL COMUNE DI MAZARA DEL VALLO (TP) ED OPERE CONNESSE INDISPENSABILI NEI COMUNI DI CASTELVETRANO E SANTA NINFA (TP)

ELABORATO

Titolo:
Analisi componente Suolo PAI - tipologia e stato delle aree a rischio geomorfologico (Area Impianto)

Tav. / Doc.: SIA04.1.1

Codice elaborato: EOMZRD-A

Formato: 1.189 x 841

REV.	DATA	DESCRIZIONE	ELABORAZIONE	VERIFICA	APPROVAZIONE
0	NOVEMBRE 2023	EMESSO PER AUTORIZZAZIONE	OM/IG	SCM	GRVALUE