

Carta del Valore Ecologico

- Molto bassa
- Bassa
- Media
- Alta
- Molto alta
- Non Valutato

SISTEMA CARTA DELLA NATURA: VALUTAZIONE DEL VALORE ECOLOGICO
 rappresenta la misura della qualità di ciascuna unità fisiografica di paesaggio dal punto di vista ecologico-ambientale. Gli indicatori che concorrono alla valutazione del valore ecologico sono:

- naturalità
- molteplicità ecologica
- rarità ecosistemica
- rarità del tipo di paesaggio (a livello nazionale)
- presenza di aree protette nel territorio dell'unità

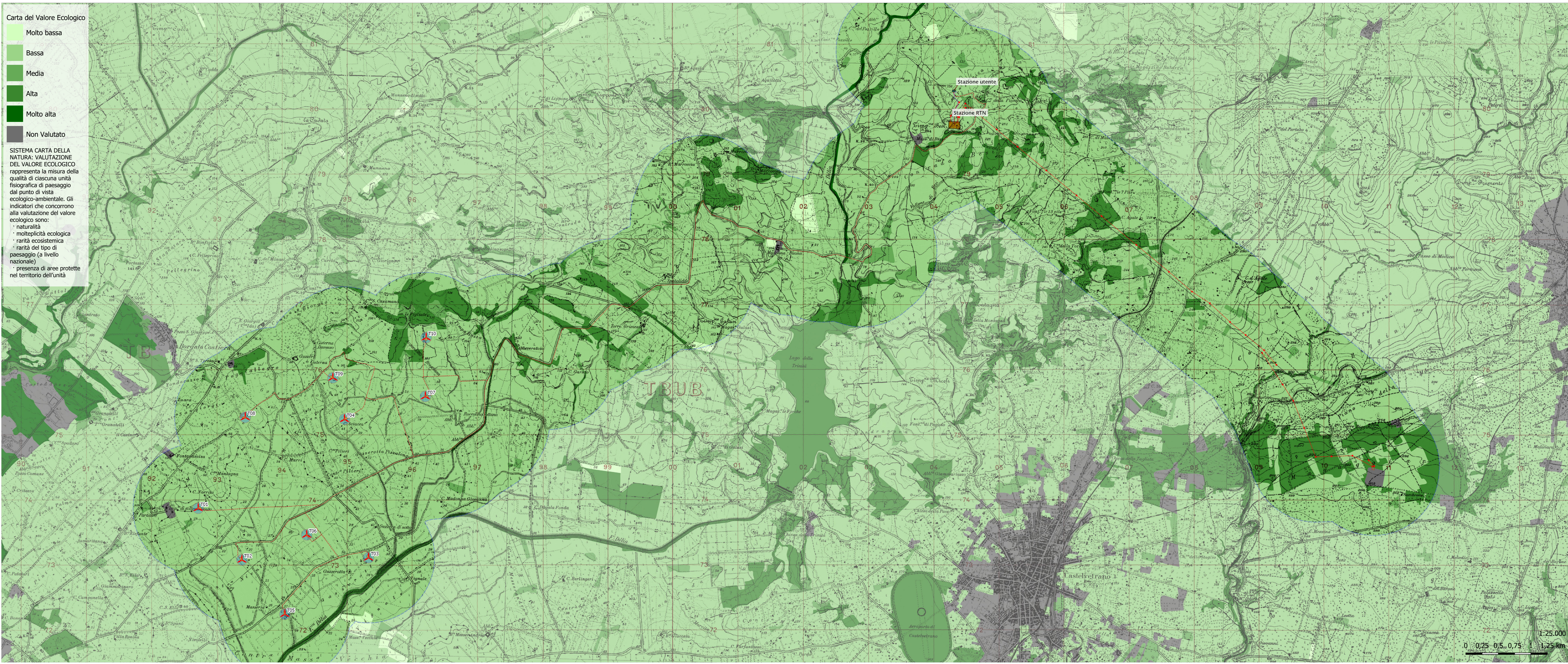

Carta della Sensibilità Ecologica

- Molto bassa
- Bassa
- Media
- Alta
- Molto alta
- Non Valutato

SENSIBILITÀ ECOLOGICA
 fornisce una misura della predisposizione intrinseca dell'unità fisiografica di paesaggio al rischio di degrado ecologico-ambientale. Si basa sull'analisi della struttura del sistema ecologico contenuto nell'unità fisiografica.

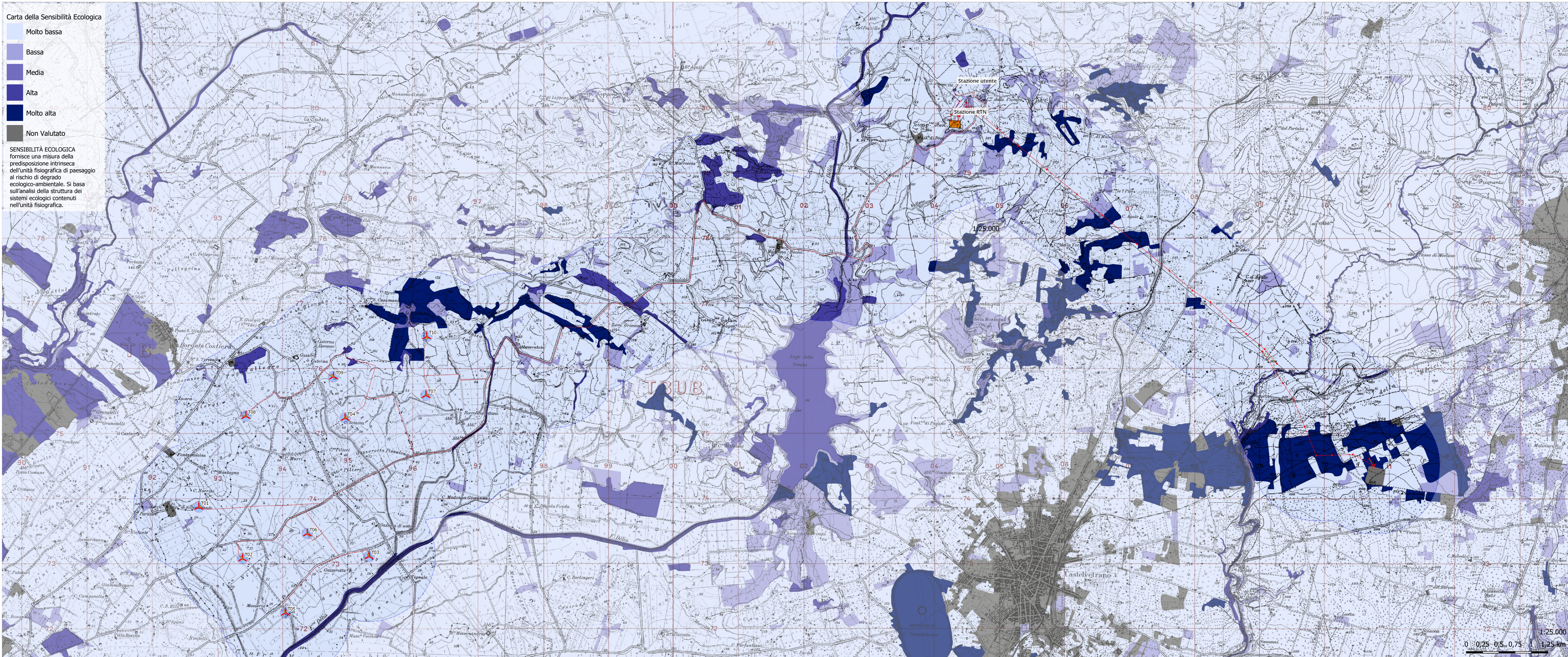

COMITANTE	GRV Green Resources Value GRV WIND VIGNALE S.R.L. Via Durini, 9 20122 Milano REC: ezzeozz@grv.it				
PROGETTO	PROGETTO DEFINITIVO PER LA REALIZZAZIONE DI UN PARCO EOLICO DENOMINATO "VIGNALE" COMPOSTO DA 10 AEROGENERATORI DA 7,2 MW, PER UNA POTENZA COMPLESSIVA DI 72,0 MW SITO NEL COMUNE DI MAZARA DEL VALLO (TP) ED OPERE CONNESSE INDISPENSABILI NEI COMUNI DI CASTELVETRANO E SANTA NINFA (TP)				
ELABORATO	Titolo: Analisi dello Stato Ambientale - Carta del Valore e della Sensibilità ecologica Formato: SIA06.3.1	Tav./Doc: 1.189 x 841			
Codice elaborato:	EDMZRD-A	1.189 x 841			
0	NOVEMBRE 2023	EMISSO PER AUTORIZZAZIONE	OM/RV	SCM	GRV/VALLE
REV.	DATA	DESCRIZIONE	ELABORAZIONE	VERIFICA	APPROVAZIONE