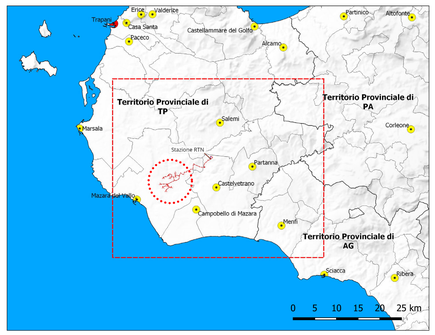

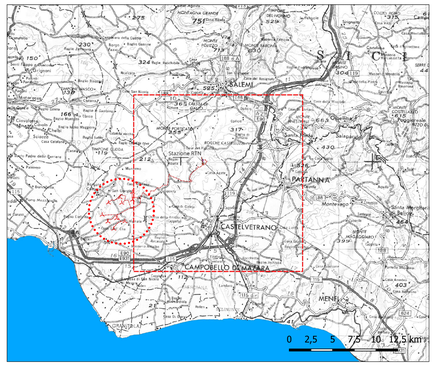

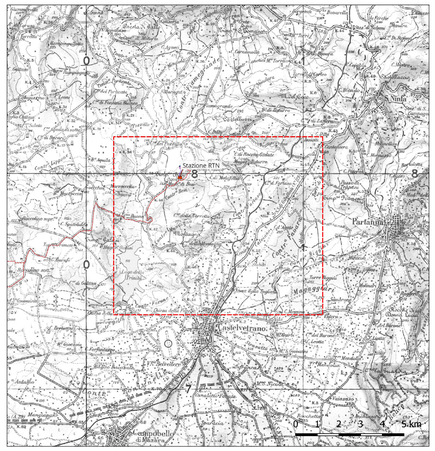

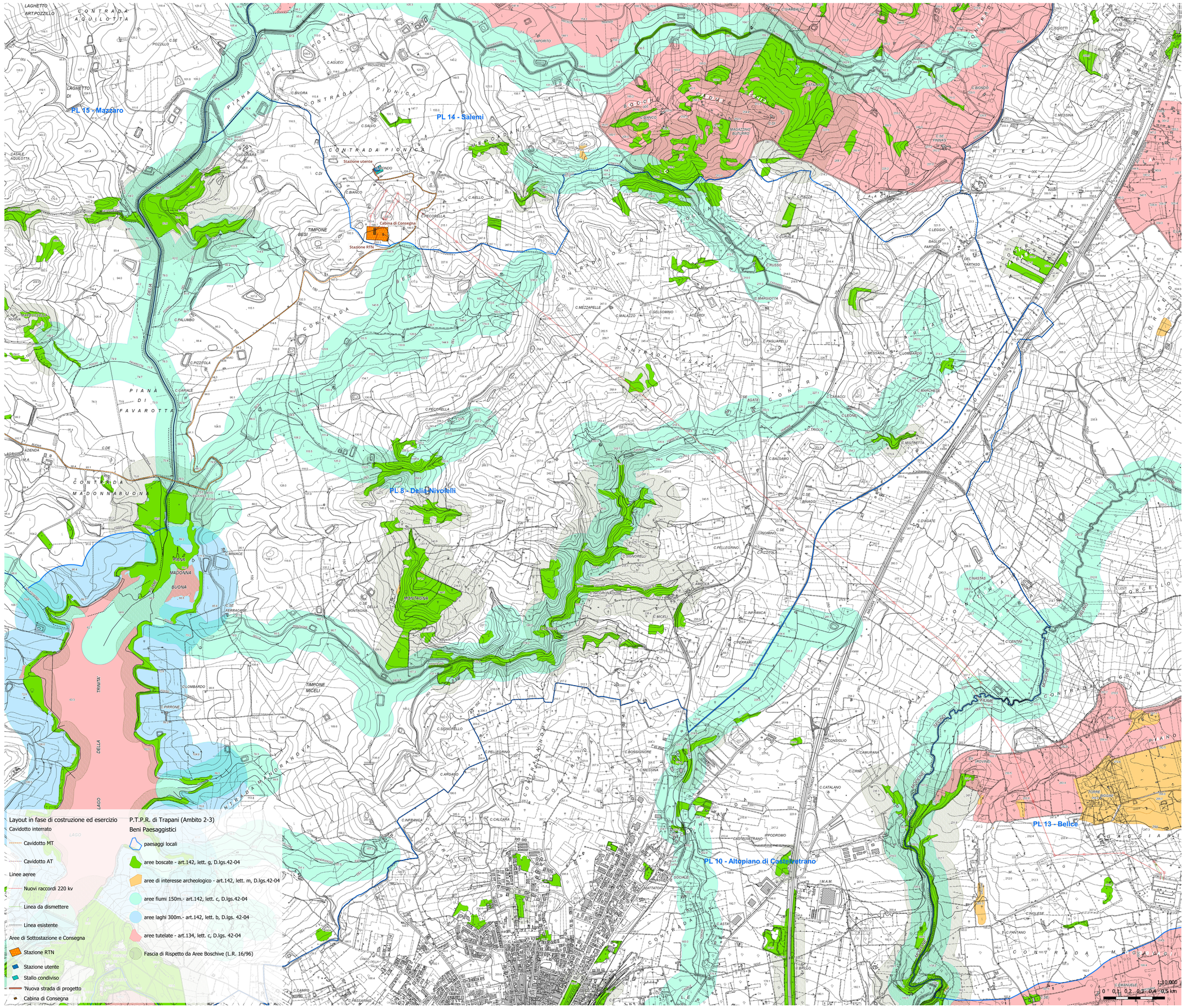

COMMITTENTE

GRV Green Resources Value

GRV WIND VIGNALE S.R.L.
Via Durini, 9 Tel. +39.02.50043159
20122 Milano
PEC: grvwindvignale@legalmail.it

PROGETTISTI

SCM INGEGNERIA

SCM Ingegneria S.r.l.
Via Carlo del Croix, 55
Tel. +39 0831 728955 7
72022, Latiano (BR)
Mail: info@scmingegneria.com

Team di Prog. Ambientale
agr. Ornella Riccobono
geol. Rosario Fria
geol. Nicola Rigonat
agr. Corrado Castello

DOTT. ING. NICOLA CAPUTANO Sez. A n. 4789 Prov. BR

Dott. Geol. Rosario Fria Ordine dei Geologi della Sicilia n. 1000

DOTT. AGR. CORRADO CASTELLO Sez. A n. 1171 Prov. BR

Dott. Ing. Nicola Caputano — Dott. Agr. Corrado Castello

REGIONE SICILIA — Regione Sicilia | Provincia di Trapani | Comune di Mazara del Vallo | Comune di Castelvetrano | Comune di Santa Ninfa

PROGETTO

PROGETTO DEFINITIVO PER LA REALIZZAZIONE DI UN PARCO EOLICO DENOMINATO "*VIGNALE*" COMPOSTO DA 10 AEROGENERATORI DA 7,2 MW, PER UNA POTENZA COMPLESSIVA DI 72,0 MW SITO NEL COMUNE DI MAZARA DEL VALLO (TP) ED OPERE CONNESSE INDISPENSABILI NEI COMUNI DI CASTELVETRANO E SANTA NINFA (TP)

ELABORATO

Titolo: Sistema delle Tutele - Vincoli Istituiti (Area SSE)

Tav. / Doc.: SIA07.2.2

Codice elaborato: EOMZRD-A

Formato: 1.189 x 841

REV.	DATA	DESCRIZIONE	ELABORAZIONE	VERIFICA	APPROVAZIONE
0	NOVEMBRE 2023	EMESSO PER AUTORIZZAZIONE	OM/IG	SCM	GRVALUE