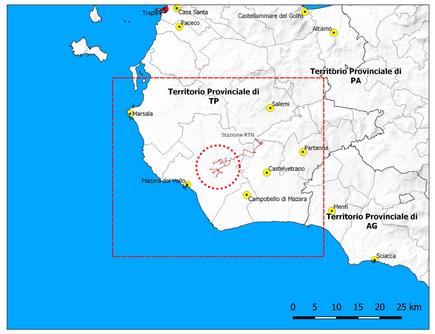

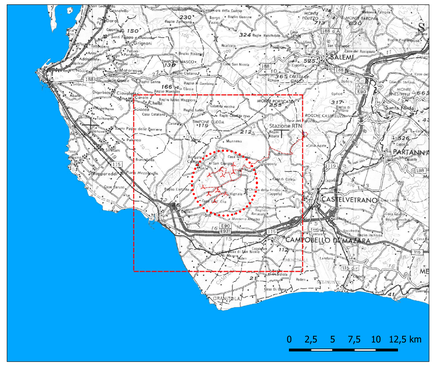

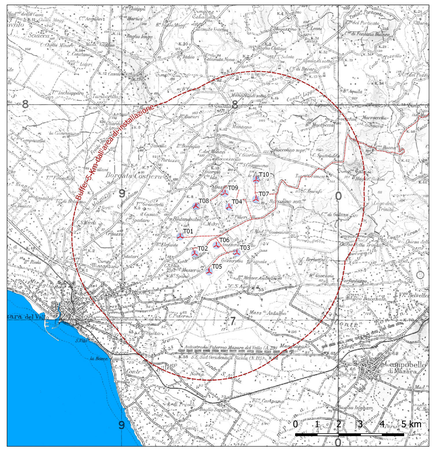

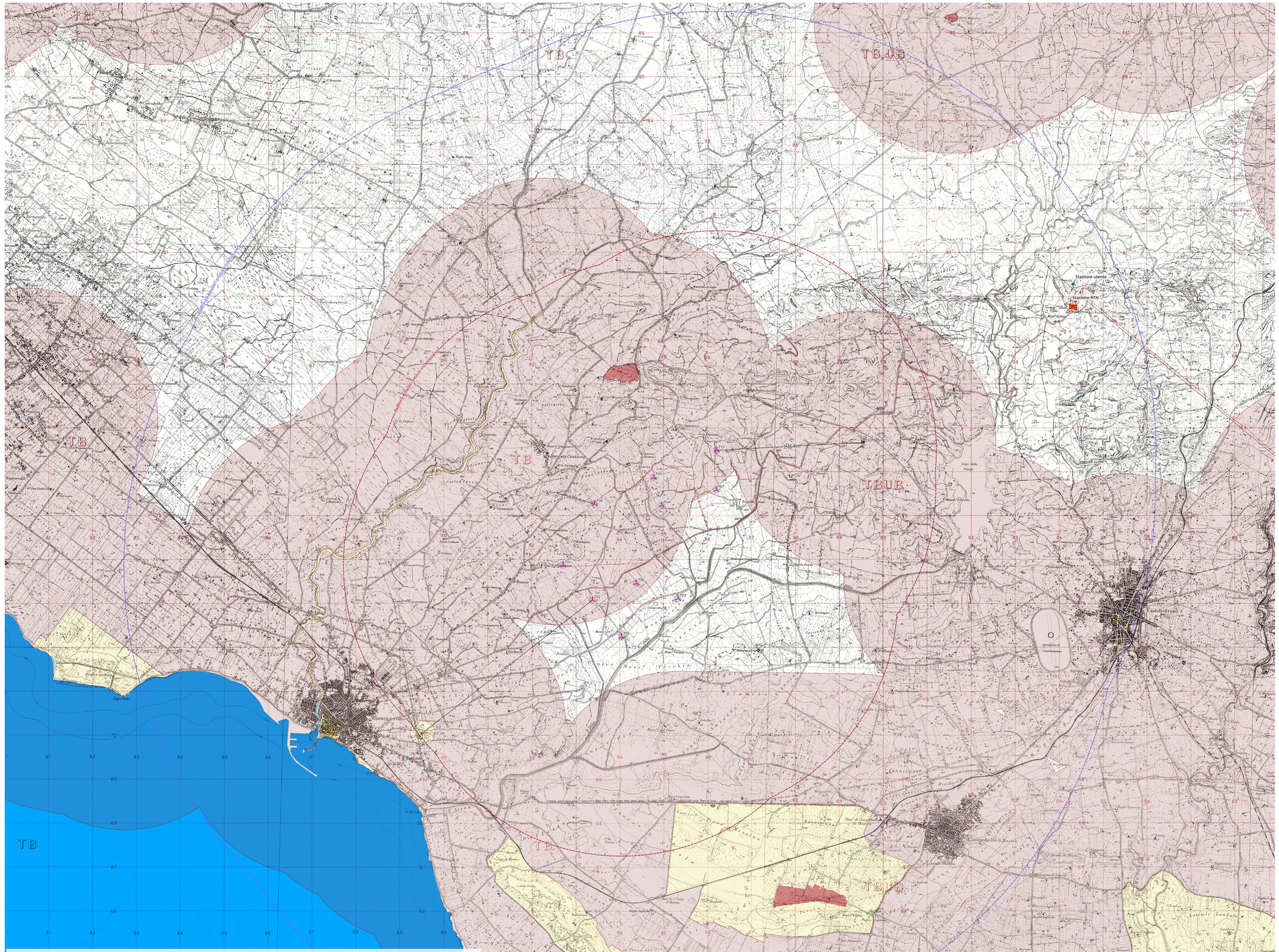

Layout in fase di costruzione ed esercizio
- Buffer 10 Km dall'area di installazione
- Buffer 5 Km dall'area di installazione
- Aerogeneratori

Cavidotti interrati
- Cavidotto MT
- Cavidotto AT

Linee aeree
- Nuovi raccordi 220 kv
- Linea esistente

Aree di Sottostazione e Consegna
- Stazione RTN
- Stazione Utente
- Stallo condiviso

Aree Idonee DL 24 febbraio 2023, n. 13
Beni Titolo 1 D.Lgs 42-04
- Archeologici di interesse culturale dichiarato
- Archeologici di interesse culturale non verificato
- Architettonici di interesse culturale dichiarato
- Architettonici di interesse culturale non verificato
- Architettonici di non interesse culturale
- Beni art. 10 D.Lgs 42-04
- Beni Parte art. 136 D.Lgs 42-04

Fascie di rispetto
- Fascia di rispetto Eolico (3.000 m)

Elenco dei Beni Tutelati Titolo I entro 5 Km dall'area di installazione

Id. Bene	Denominazione	Località	Comune	Provincia	Classe	Distanze in Km
269161	TORRE DEL MASCARO	CONTRADA SANGIORAI	Mazara del Vallo	Trapani	Architettonici di interesse culturale dichiarato	0,88
269158	BAGLIO E TORRE GRIMESI	CONTRADA GRIMESI	Mazara del Vallo	Trapani	Architettonici di interesse culturale dichiarato	3,36
146157	MADONNA DELL'ALTO-S.MARIA DELLE GIUMMARE	MENDOLILLE	Mazara del Vallo	Trapani	Architettonici di interesse culturale non verificato	4,95

COMMITTENTE

GRV Green Resources Value

GRV WIND VIGNALE S.R.L.
Via Durini, 9 Tel. +39.02.50043159
20122 Milano
PEC: grvwindvignale@legalmail.it

PROGETTISTI

SCM INGEGNERIA
SCM Ingegneria S.r.l.
Via Carlo del Croix, 55
Tel. +39 0831 728955 7
72022, Latiano (BR)
Mail: info@scmingegneria.com

Team di Prog. Ambientale
agr. Ornella Riccobono
geol. Rosario Fria
geol. Nicola Rigonat
agr. Corrado Castello

REGIONE SICILIA — Regione Sicilia | Provincia di Trapani | Comune di Mazara del Vallo | Comune di Castelvetrano | Comune di Santa Ninfa

PROGETTO

PROGETTO DEFINITIVO PER LA REALIZZAZIONE DI UN PARCO EOLICO DENOMINATO "*VIGNALE*" COMPOSTO DA 10 AEROGENERATORI DA 7,2 MW, PER UNA POTENZA COMPLESSIVA DI 72,0 MW SITO NEL COMUNE DI MAZARA DEL VALLO (TP) ED OPERE CONNESSE INDISPENSABILI NEI COMUNI DI CASTELVETRANO E SANTA NINFA (TP)

ELABORATO

Titolo:	Tav. / Doc:
Aree Idonee ai sensi del D.L. n°199/2021	SIA12
Codice elaborato: EOMZRD-A	Formato: 1.189 x 841

REV.	DATA	DESCRIZIONE	ELABORAZIONE	VERIFICA	APPROVAZIONE
0	NOVEMBRE 2023	EMESSO PER AUTORIZZAZIONE	OM/IG	SCM	GRVALUE