

COMMITTENTE
GRV Green Resources Value
 GRV WIND VIGNALE S.R.L.
 Via Durini, 9 Tel. +39.02.50043159
 20122 Milano
 PEC: grvwindvignale@legalmail.it

PROGETTISTI
SCM INGEGNERIA
 SCM Ingegneria S.r.l.
 Via Carlo del Croix, 55
 Tel. +39 0831 728955 7
 72022, Latiano (BR)
 Mail: info@scmingeria.com

Team di Prog. Ambientale
 agr. Ornella Riccobono
 geol. Rosario Fria
 geol. Nicola Rigonat
 agr. Corrado Castello

geol. Michele Ognibene
ing. Ivo Gulino

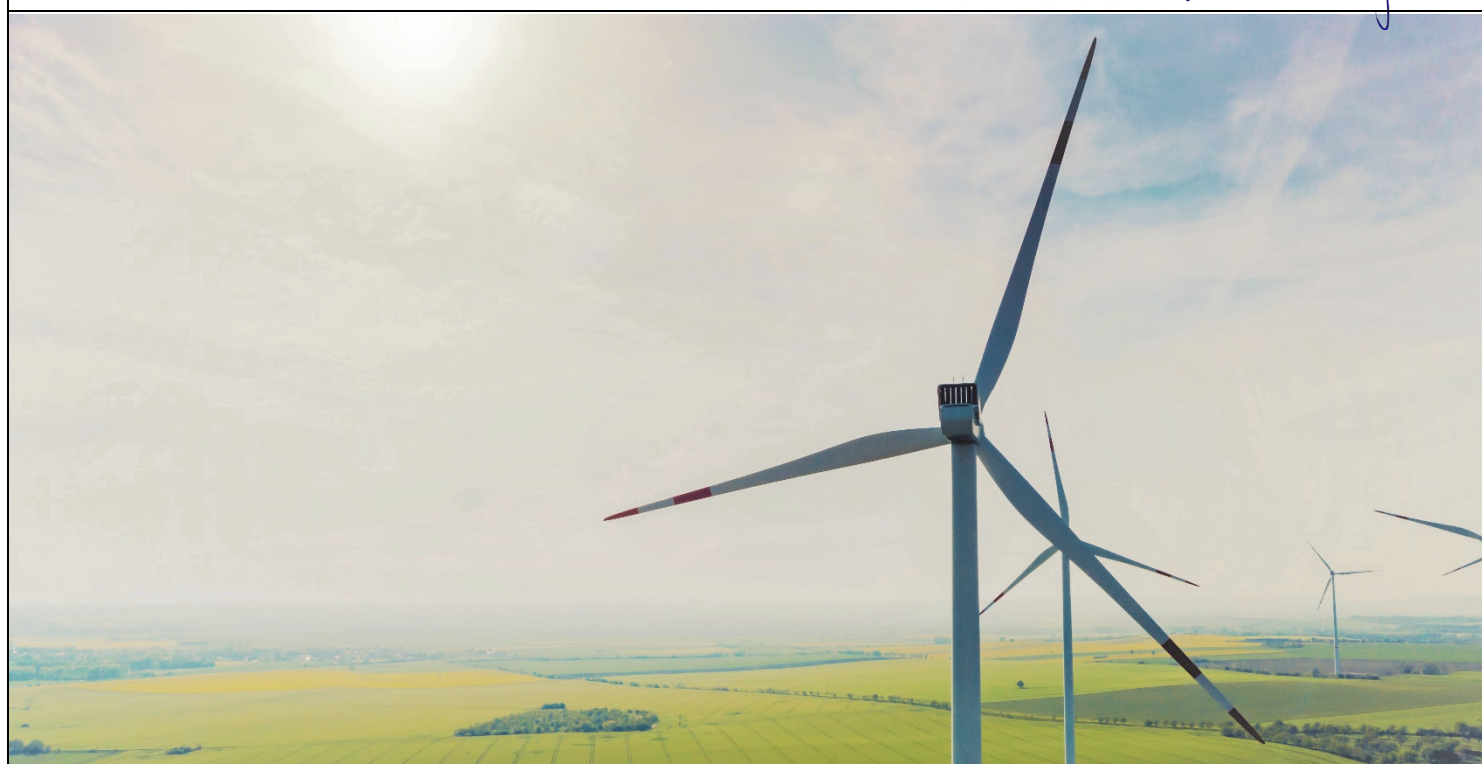

Regione Sicilia
 Provincia di Trapani
 Comune di Mazara del Vallo
 Comune di Castelvetrano
 Comune di Santa Ninfa

PROGETTO
PROGETTO DEFINITIVO PER LA REALIZZAZIONE DI UN PARCO EOLICO DENOMINATO " VIGNALE" COMPOSTO DA 10 AEROGENERATORI DA 7,2 MW, PER UNA POTENZA COMPLESSIVA DI 72,0 MW SITO NEL COMUNE DI MAZARA DEL VALLO (TP) ED OPERE CONNESSE INDISPENSABILI NEI COMUNI DI CASTELVETRANO E SANTA NINFA (TP)

ELABORATO

Titolo: **Vincoli PTPR Sicilia** Tav. / Doc: **RCP02**

Codice elaborato: **EOMZRD-P** Formato: **841 x 297**

| | | | | | |
|------|---------------|---------------------------|--------------|----------|--------------|
| 0 | NOVEMBRE 2023 | EMESSO PER AUTORIZZAZIONE | OM/IG | SCM | GRVALUE |
| REV. | DATA | DESCRIZIONE | ELABORAZIONE | VERIFICA | APPROVAZIONE |



- Ambiti Territoriali P.T.P.R.**
- 1 (Area dei rilievi del trapanese)
 - 10 (Area delle colline della Sicilia centro-meridionale)
 - 2 (Area della pianura costiera occidentale)
 - 3 (Area delle colline del trapanese)
 - 4 (Area dei rilievi e delle pianure costiere del palermitano)
 - 5 (Area dei rilievi dei monti Sicani)

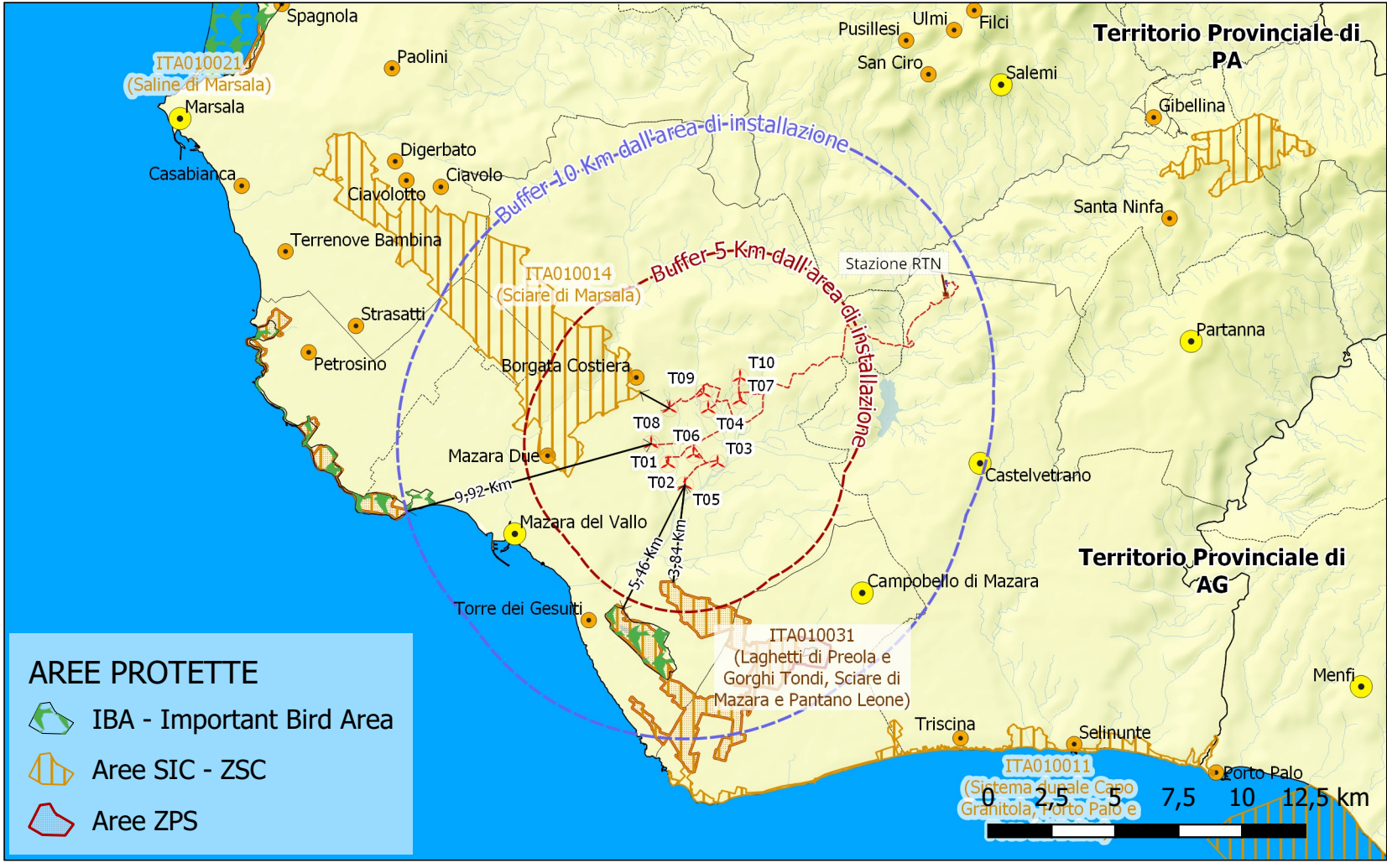

- AREE PROTETTE**
- IBA - Important Bird Area
 - Aree SIC - ZSC
 - Aree ZPS

Elenco SIC-ZSC/ZPS - IBA entro in 10 Km dall'area di Impianto

| Codice | Denominazione | Tipo | Aree in ha | Distanze in Km |
|-----------|---|------|------------|----------------|
| ITA010014 | Sciare di Marsala | SIC | 4.577,43 | 1,30 |
| ITA010031 | Lagheti di Preola e Gorgi Tondi, Sciare di Mazara e Pantano Leone | ZPS | 1.652,37 | 3,84 |
| ITA010005 | Lagheti di Preola e Gorgi Tondi e Sciare di Mazara | SIC | 1.510,88 | 3,84 |
| IBA162 | Zone umide del Mazarese | IBA | 791,00 | 5,46 |
| ITA010006 | Paludi di Capo Feto e Margi Spanò | SIC | 350,00 | 9,92 |
| ITA010006 | Paludi di Capo Feto e Margi Spanò | ZPS | 350,00 | 9,92 |

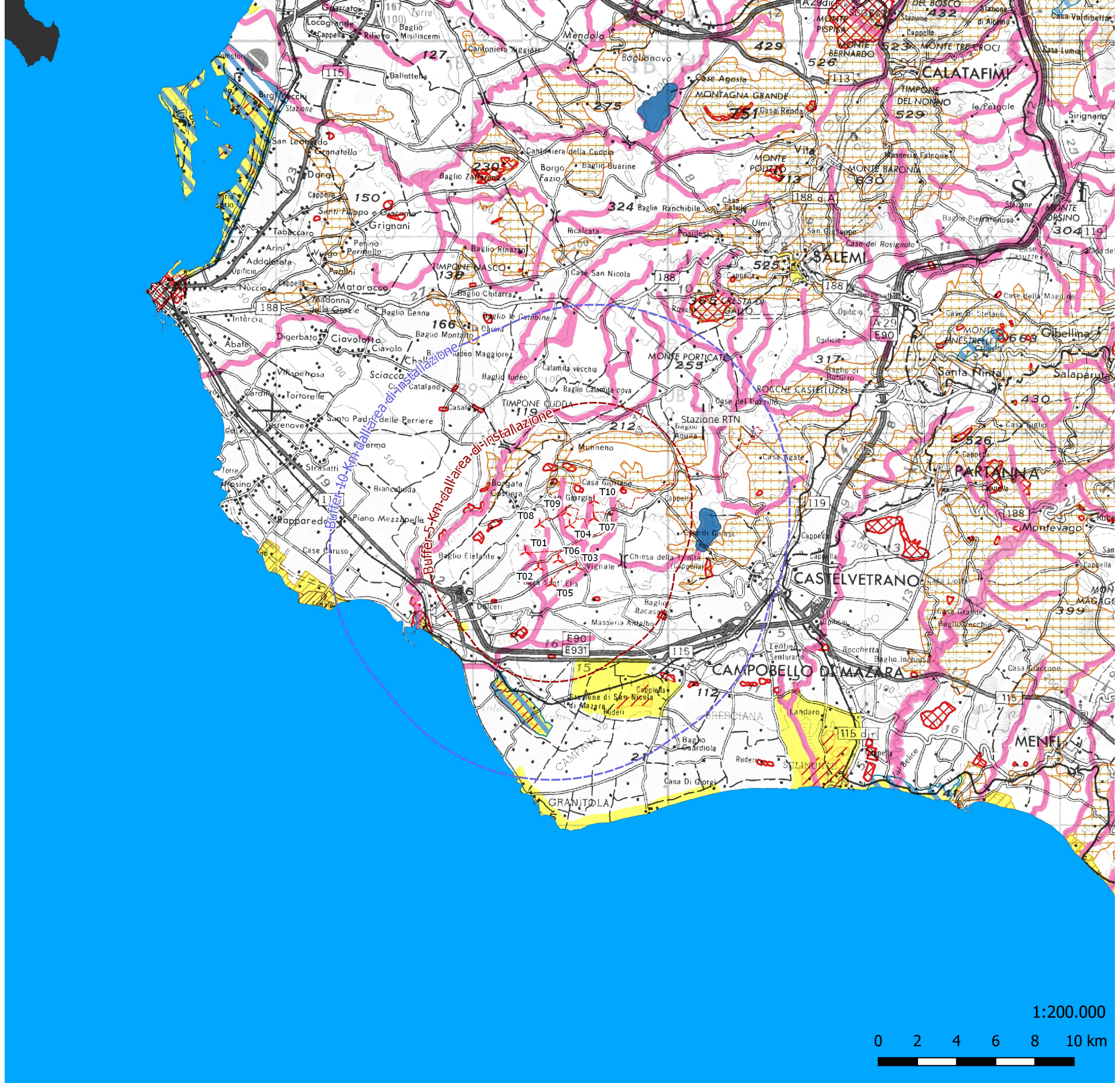

- Layout in fase di costruzione ed esercizio**
- Buffer 10 Km dall'area di installazione
 - Buffer 5 Km dall'area di installazione
 - Aerogeneratori
- Cavidotti interrati**
- Cavidotto MT
 - Cavidotto AT
- Aree di Sottostazione e Consegna**
- Stazione RTN
 - Stazione Utente
 - Stallo condiviso
- Carta dei Vincoli (P.T.P.R.)**
- 002f - riserve regionali
 - 002p - idrogeologico
 - 002b - oasi
 - 002a - archeologici
 - 002c - legge 15/91
 - 002n - fiumi e fascia di rispetto
 - 002e - laghi e fascia di rispetto
 - 002m - paesaggistico

