

Sindaco di Argenta - arch. Antonio Fioravanti  
 Sindaco di Migliarino - arch. Sabina Macchi  
 Sindaco di Ostellato - arch. Andrea Marchi  
 Sindaco di Portomaggiore - arch. Gian Paolo Barbieri  
 Sindaco di Voghiera - arch. Claudio Fiorini

**GRUPPO DI LAVORO**  
 Coordinamento generale  
 arch. Massimo Frasson - responsabile dell'Ufficio di Piano Intercomunale  
 Ufficio di Piano  
 Comune di Argenta - arch. Massimo Frasson, arch. Leonardo Monicelli  
 collaboratori - geom. Nicola Baldassarri, dr.ssa Nadia Caucci, geom. Paolo Orlandi  
 Comune di Migliarino - arch. Antonio Marchi  
 Comune di Ostellato - geom. Claudia Benini  
 Comune di Portomaggiore - ing. Luca Cesari, geom. Gabriella Romagnoli  
 Comune di Voghiera - arch. Marco Zanoni  
 collaboratori - geom. Massimo Naresi

Consulente responsabile del presente elaborato: **tecnicopp**  
 arch. Rudi Fallici  
 arch. Franco Tini  
 dot. agr. Paolo Tassinari  
 dot. Paolo Traversari  
 arch. Barbara Manegani  
 arch. Filippo Boschi  
 cartografa - Andrea Franceschini

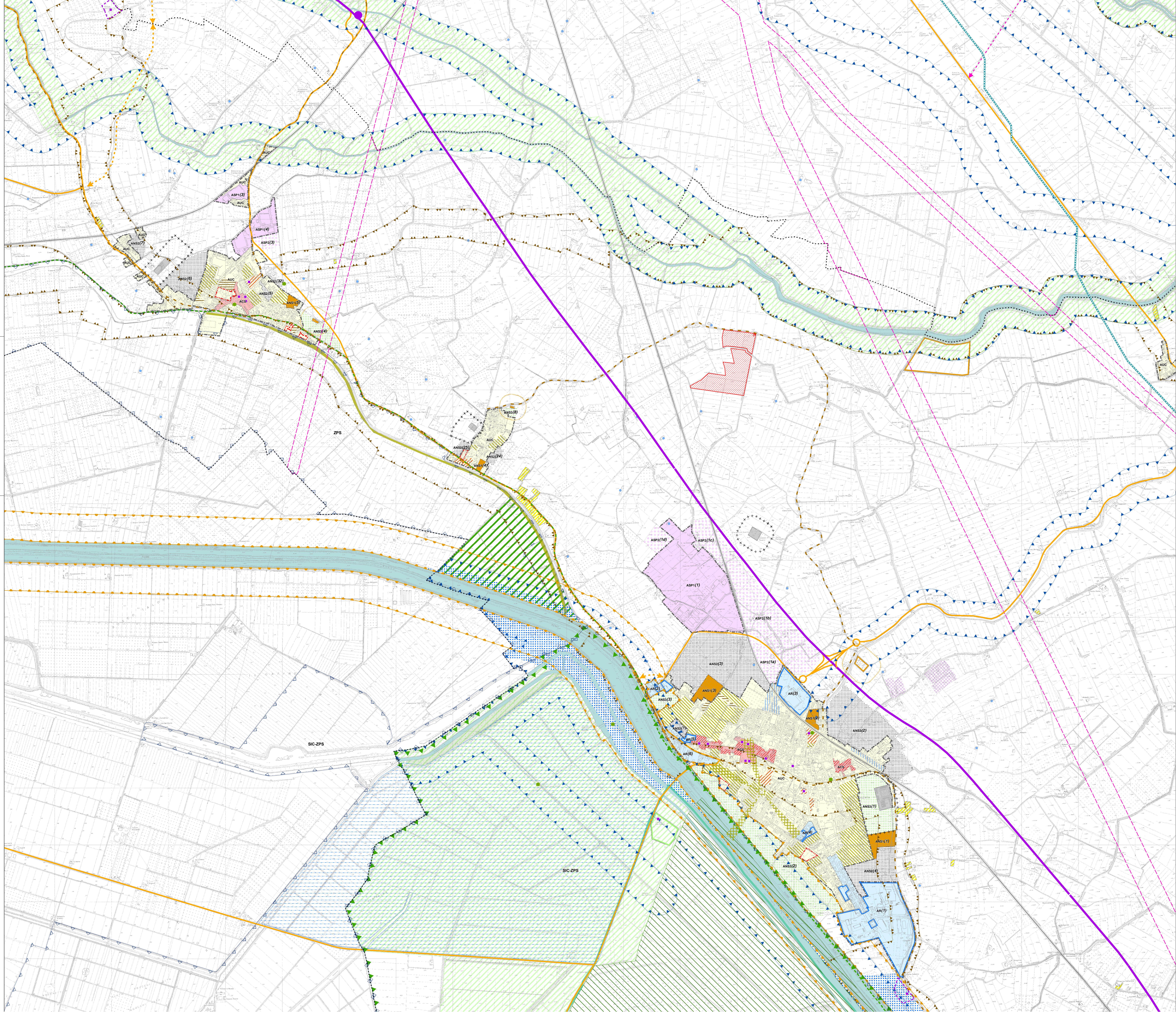

- LEGENDA:**
- Centri amministrativi
  - SISTEMA DELLA MOBILITA'**
    - Rete ferroviaria
    - Asse della "Grande rete" di collegamento nazionale-regionale
    - Rete di base di interesse regionale
    - Proposte integrative della rete di base di interesse regionale
    - Viabilità secondaria di rilievo provinciale o interprovinciale
    - Proposte integrative della viabilità secondaria di rilievo provinciale o interprovinciale
    - Proposte integrative della viabilità secondaria di rilievo comunale
    - Nodi della "Grande Rete"
    - Principali nodi della rete di base
  - AMBITI NORMATIVI AI SENSI DELLA L.R. 20/2000**
    - Perimetro del territorio urbanizzato
    - ACS - Centri storici secondo la definizione della L.R. 20/2000 (art. 5.1)
    - AUC - Ambiti urbani consolidati (art. 5.2)
    - AR - Ambiti da riqualificare (art. 5.3)
    - ASP1 - Ambiti specializzati per attività produttive: comprende gli insediamenti specializzati di tipo produttivo (artigianale, industriale o terziario) in essere o in corso di attuazione (art. 5.4)
    - ASP2 - Ipotesi di espansione degli ambiti specializzati per attività produttive (art. 5.7)
    - ANS1 - Ambiti per nuovi insediamenti urbani: ambiti in corso di urbanizzazione sulla base di PUA vigenti (art. 5.5)
    - ANS2 - Ambiti per potenziali nuovi insediamenti urbani (art. 5.5)
    - ANS3 - Ambiti per potenziali nuovi insediamenti urbani da non destinare all'edificazione (art. 5.5)
  - PORZIONI PARTICOLARI INTERNE AGLI AMBITI**
    - Porzioni dei Centri storici di cui al comma 4 art. A7 L.R. 20 (art. 5.1)
    - Porzioni degli Ambiti consolidati caratterizzate da presenza o contiguità di elementi di pregio culturale o ambientale (art. 5.2)
    - Porzioni degli Ambiti consolidati caratterizzate da urbanità di impianto urbanistico (art. 5.2)
    - Porzioni degli Ambiti consolidati caratterizzate da minore qualità ambientale in relazione alla vicinanza con infrastrutture e a aree produttive (art. 5.2)
    - Porzioni degli Ambiti consolidati in corso di completamento sulla base di PUA vigenti prevalentemente attuali (art. 5.2)
    - Porzioni degli Ambiti consolidati da assoggettare a PUA (art. 5.2)
    - Porzioni degli ambiti da riqualificare occupati prevalentemente o totalmente da attività produttive (art. 5.3)
    - Nuclei residenziali in territorio rurale (art. 5.10)
    - Aree attrezzate per la valorizzazione ambientale e la fruizione in territorio rurale (art. 5.10)
    - Impianti produttivi in territorio rurale (art. 5.10)
    - Principali dotazioni territoriali: attrezzature e spazi collettivi di rilievo sovra locale
    - Principali dotazioni ecologiche: depuratori, impianti di trattamento dei rifiuti, casse di espansione
    - Principali dotazioni territoriali: cimiteri
  - TUTELA DELL'AMBIENTE E DELL'IDENTITA' STORICO CULTURALE E DELLA SICUREZZA DEL TERRITORIO**
    - TUTELE AMBIENTALI E PAESAGGISTICHE**
      - Invasi e alvei di laghi, bacini e corsi d'acqua (Art. 2.2)
      - Zone di tutela dei corsi d'acqua (art. 2.3)
      - Zone di particolare interesse paesaggistico-ambientale (art. 2.4)
      - Zone di tutela naturalistica (art. 2.5)
      - Dossi di rilevanza storico-documentale e paesistica (art. 2.6)
      - Dossi di rilevanza idrogeologica (art. 2.6)
      - Aree di riequilibrio ecologico (art. 2.9)
      - Sistema forestale e boschivo (art. 2.7)
      - Zone umide (Convenzione di Ramsar)
      - Maceri (art. 2.8)
      - Alberi di pregio (art. 2.8)
      - Siti di Importanza Comunitaria (SIC) e Zone di Protezione Speciale (ZPS) (art. 3.4)
      - Strade panoramiche (art. 2.10)
      - Perimetro del Parco del Delta del Po
    - TUTELA DEI BENI STORICO-CULTURALI E TESTIMONIALI**
      - Edifici e complessi sotto di interesse storico-architettonico (art. 2.12)
      - Perimetro di edifici e complessi edili di interesse storico-architettonico in ambito non urbano (art. 2.12)
      - Immobili vincolati di interesse archeologico di cui alla parte I del D.lgs. n.42/2004
      - Viabilità storica (art. 2.11)
      - Complessi archeologici (art. 2.14)
      - Aree di accertata e rilevante consistenza archeologica (art. 2.14)
      - Aree di concentrazione di materiali archeologici (art. 2.14)
    - AREE SOGGETTE A VINCOLO PAESAGGISTICO (art. 2.16)**
      - Aree interessate da specifiche disposizioni di vincolo (art. 136 D.Lgs. 42/2004)
      - Tormenti e corsi d'acqua e relative sponde per m. 150 (art. 142 D.Lgs. 42/2004)
    - TUTELE RELATIVE ALLA VULNERABILITA' E ALLA SICUREZZA DEL TERRITORIO**
      - Fasce di pertinenza fluviale (PSAI Reno) (art. 2.22)
      - Aree ad alta probabilità di inondazione (PSAI Reno) (art. 2.21)
      - Fasce C2 di potenziale inondazione (PAI Delta) (art. 2.17)
      - Stabilimenti a rischio di incidente rilevante
      - Aree di ottimo di impianto a rischio di incidente rilevante (elevata visibilità e inzio letalità)
      - Aree soggette a vincolo militare (art. 3.8)
    - AREE DI RISPETTO DELLE INFRASTRUTTURE**
      - Fascia di rispetto degli elettrodotti (art. 3.8)
      - Rispetto cimiteriale (art. 3.8)
      - Rispetto dei depuratori (art. 3.8)
      - Condotto ammoniacale ed etilene
      - Metanodotto esistente
      - Metanodotto di progetto

**LEGENDA:**  
**PROGETTO - EG LAGO:**  
 EG LAGO - Sito Impianto Fotovoltaico



**IMPIANTO FOTOVOLTAICO EG LAGO SRL  
 E OPERE CONNESSE**  
 POTENZA IMPIANTO 12,67 MWp - COMUNE DI ARGENTA (FE)

**Proponente**  
 EG LAGO S.R.L.  
 Via del Pellegrino 20 - 20122 MILANO (MI) P.IVA: 12084550966 - PEC: eglagop@pec.it

**Progettazione**  
**TECNOSTUDIO** TECNOSTUDIO S.R.L. - Arch. Diego Zanica  
 Via Aquilone, 56 - 35039 Mestrono (PD)  
 tel: +39 0499000684 - email: info@tecnostudio-pd.it  
 PEC: tecnostudio@gmail.com

**QUATTROE** QUATTROE S.R.L. - Ing. Luigi De Santis  
 Via Primo Maggio, 12A - 35055 Mestrono (PD)  
 tel: +39 33030770 - email: info@quattroe.it

**Coordinamento progettuale**  
**SOLAR IT** SOLAR IT S.R.L.  
 Via LARA ARLI, 4 - 46100 MANTOVA (MN) P.IVA: 02627492069 - email: solar@solarsm.com

**Titolo Elaborato**  
**CARTOGRAFIA PSC - SISTEMA DEI VINCOLI, TUTELE E AMBITI NORMATIVI**

LIVELLO PROGETTAZIONE	CODICE ELABORATO	FILENAME	REFERIMENTO	DATA	SCALA
DEFINITIVO	15/19			30/11/23	1:10.000

**Revisions**

REV	DATA	DESCRIZIONE	ESEGUITO	VERIFICATO	APPROVATO
0	30/11/23		FB - GB - SC	EF	DZ