Firmato digitalmente da:
FANUCCI DIEGO
Firmato il 30/08/2023 12:00
Valido dal 30/08/2023 al 30/08/2026
InfoCamere Qualified Electronic Signature CA

Piano Strutturale Comunale in Forma Associata
ARGENTA-MIGLIARINO-OSTELLATO
PORTOMAGGIORE-VOGHIERA

Servizio Associato 09/2024
PROVINCIA DI FERRARA

comune di
ARGENTA

PSC

L.R. 20/2000

RICOGNIZIONE DEI VINCOLI PAESAGGISTICI ai sensi del D. Lgs. 42/2004

Allegato B alla Relazione Generale

ARGENTA - CONSANDOLO - BOCCALEONE

Allegato B.a3

Scala 1:10.000

stesura approvata

Sindaco di Argenta *Antonio Fiorentini*
Sindaco di Migliarino *Sabina Mucchi*
Sindaco di Ostellato *Andrea Marchi*
Sindaco di Portomaggiore *Gian Paolo Barbieri*
Sindaco di Voghiera *Claudio Fioresi*

GRUPPO DI LAVORO

Coordinamento generale
arch. Natascia Frasson - responsabile dell'Ufficio di Piano Intercomunale

Ufficio di Piano
Comune di Argenta - *arch. Natascia Frasson, arch. Leonardo Monticelli*
collaboratori - *geom. Nicola Baldassari, dr.ssa Nadia Caucci, geom. Paolo Orlandi*
Comune di Migliarino - *arch. Antonio Molossi*
Comune di Ostellato - *geom. Claudia Benini*
Comune di Portomaggiore - *ing. Luisa Cesiari, geom. Gabriella Romagnoli*
Comune di Voghiera - *arch. Marco Zanoni*
collaboratori - *geom. Massimo Nanetti*

Consulente responsabile del presente elaborato: **tecnicoop**

arch. Rudi Fallaci
arch. Franco Tinti
dott. agr. Fabio Tunioli
dott. Paolo Trevisani
arch. Barbara Marangoni
arch. Filippo Boschi
cartografia - Andrea Franceschini

LEGENDA

- Confini amministrativi
- Parco del Delta del Po (art. 142 comma 1 lettera f D.Lgs 42/2004)
- Aree di interesse archeologico oggetto di specifici provvedimenti di tutela (art. 142 comma 1 lettera m D.Lgs 42/2004)
- Canali "rilevanti" ai fini paesaggistici
- Canali "irrilevanti" a fini paesaggistici
- Canale ritenuti dal Comune "irrilevanti" a fini paesaggistici
- Torrenti e corsi d'acqua "rilevanti" ai fini paesaggistici e relative sponde per m.150 (art. 142 comma 1 lettera c D.Lgs 42/2004)
- Torrenti e corsi d'acqua ritenuti dal Comune "irrilevanti" ai fini paesaggistici e relative sponde per m.150 (art. 142 D.Lgs 42/2004)
- Aree coperte da boschi (art. 142 comma 1 lettera g D.Lgs 42/2004)
- Aree interessate da specifiche disposizioni di vincolo ai sensi dell' art. 136 comma 1 D.Lgs 42/2004
- Zone umide (art. 142 comma 1 lettera i D.Lgs 42/2004)
- Territorio urbanizzato 1984 escluso dal vincolo paesaggistico
- Territorio urbanizzato attuale

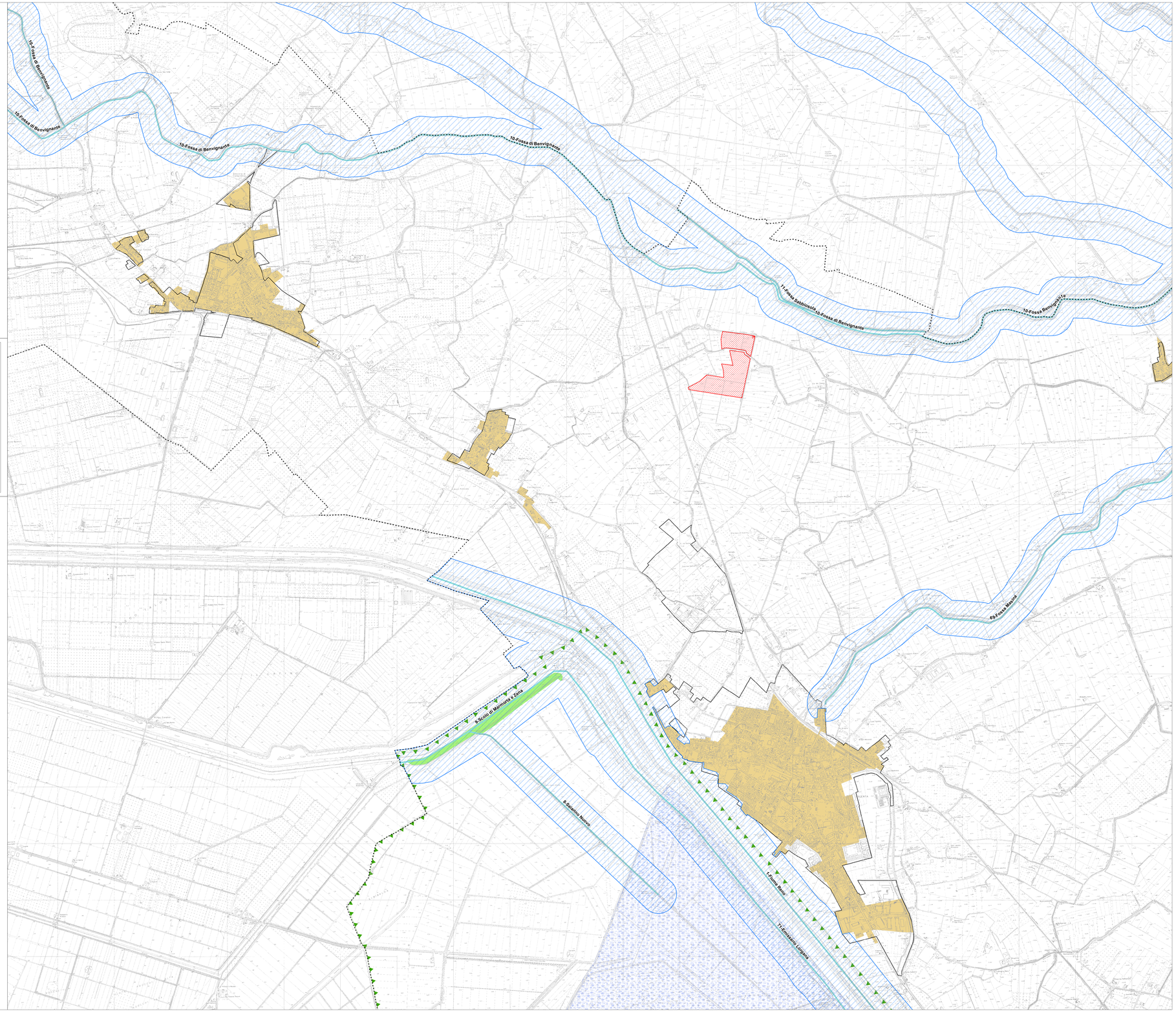

LEGENDA:

PROGETTO - EG LAGO:

EG LAGO - Sito Impianto Fotovoltaico

IMPIANTO FOTOVOLTAICO EG LAGO SRL E OPERE CONNESSE

POTENZA IMPIANTO 12,67 MWp - COMUNE DI ARGENTA (FE)

Proponente

EG LAGO S.R.L.
VIA DEI FELLOSIRN 22 20122 MILANO (MI) P.IVA: 12084550966 PEC: eglago@pec.it

Progettazione

TECNOSTUDIO S.R.L. Arch. Diego Zanaica
Via Aquileia, 56 - 35035 Mestrino (PD)
tel.: +39 0499000664 email: info@tecnostudio-pd.it
PEC: tecnostudio@legalmail.com

QUATTROE S.R.L. Ing. Luigi De Santi
Via Primo Maggio, 12A - 35035 Mestrino (PD)
cell.:340 3309775 email: info@quattroe.eu

Coordinamento progettuale

SOLAR IT S.R.L.
VIA LARGA ALPI, 4 46100 MANTOVA (MN) P.IVA: 02637240209 email: solarit@ampec.it

Titolo Elaborato

CARTOGRAFIA PSC - RICOGNIZIONE DEI VINCOLI PAESAGGISTICI AI SENSI DEL D.LGS. 42/2004

LIVELLO PROGETTAZIONE	CODICE ELABORATO	FILENAME	RIFERIMENTO	DATA	SCALA
DEFINITIVO	TAV16	-	-	30/11/23	1:10.000

Revisioni

REV.	DATA	DESCRIZIONE	ESEGUITO	VERIFICATO	APPROVATO
0	30/11/23		FB - GB - SC	EF	DZ

COMUNE DI ARGENTA (FE)
REGIONE EMILIA ROMAGNA

enfinity