

- Legenda**
- Limiti amministrativi comunali (Fonte: Regione Emilia-Romagna - Edizione 2020)
 - Porzioni modificate dei Limiti amministrativi comunali (Fonte: Unione Valli e Delizie sulla base del procedimento di retifica del tracciato avviato dai Comuni con specifiche Delibere, in attesa di "accertamenti" da parte della Regione)
 - Territorio urbanizzato
- Aree protette ad alta naturalità e risorse naturali**
- Aree protette ad alta naturalità
 - Alberi di pregio
 - Maceri
 - Oasi istituite
 - Aree di riequilibrio ecologico
- Aree a medio grado di produzione di servizi ecosistemici**
- Vigneti
 - Frutteti
 - Arboricoltura da legno, poppetti
- Componenti eco-paesaggistiche**
- Aree boscate da salvaguardare
 - Aree con vegetazione in evoluzione, boscaglie, argini
- Aree verdi antropiche**
- Verde a verde pubblico
 - Aree attrezzate per attività sportive o turistico ricreative
 - Parchi e verde privato
- Infrastrutture blu esistenti**
- Corsi d'acqua
 - Zone umide interne
 - Bacini artificiali
- Infrastrutture verdi di progetto**
- Proposte di aree di riforestazione
 - Proposte di aree di rinaturalizzazione
- Itinerari, percorsi e nodi intermodali**
- Itinerari di fruizione principali
 - Itinerari di fruizione secondari
 - Percorsi ciclabili Livello 2
 - Percorsi ciclabili Livello 3
 - Percorsi ciclabili Livello 4
 - Percorsi ciclabili Livello 5
 - Strade storiche o panoramiche
 - Stazioni e fermate ferroviarie
 - Proposte di banchine e darsene dell'itrovia (da studio preliminare)
- Sistema delle risorse storiche e storico-testimoniali**
- Zona interessata dal sito UNESCO aree iscritte
 - Zona interessata dal sito UNESCO aree tampone
 - Complessi archeologici
 - Delizie Estensi
 - Edificio storici più strettamente collegati ai progetti di valorizzazione
 - Rinvenimenti archeologici significativi
- Progetti di valorizzazione**
- Progetti per la valorizzazione culturale
 - Progetti a vocazione naturalistica
 - Progetti ambientali per la valorizzazione urbana e per attività del tempo libero

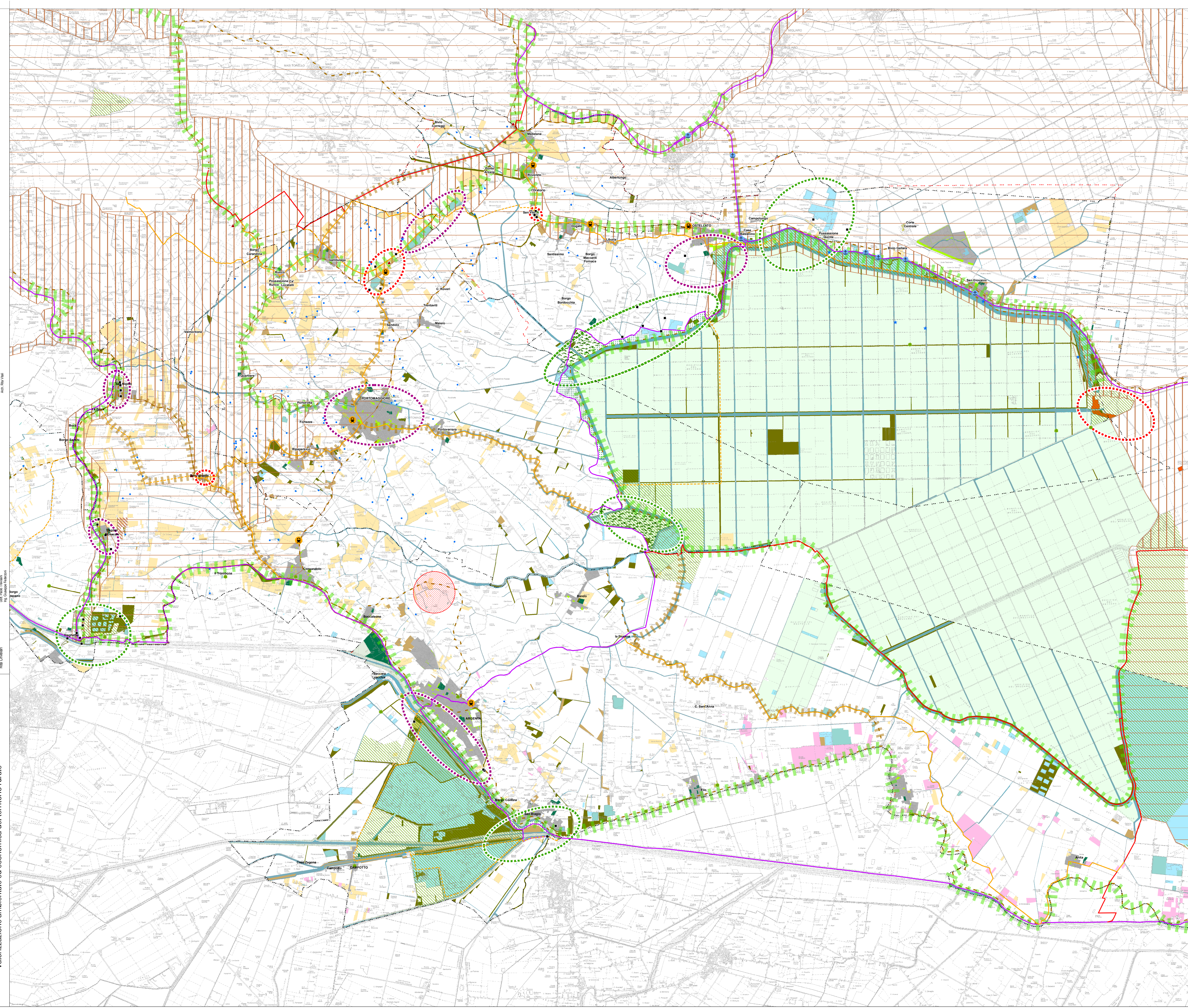

- LEGENDA:**
- PROGETTO - EG LAGO:
 - EG LAGO - Sito Impianto Fotovoltaico



PUG 2021

ARGENTA | CASTELLATO | PORTOMAGGIORE

Valle e Delizie

Piano Urbanistico Generale (PUG) L.R. 24/2017

Valorizzazione ambientale ed economica del territorio rurale

ELAB TAV_2

scala 1:35.000

IMPIANTO FOTOVOLTAICO EG LAGO SRL E OPERE CONNESSE

POTENZA IMPIANTO 12,67 MWp - COMUNE DI ARGENTA (FE)

Proponente
EG LAGO S.R.L.
Via De Pellegrini 23 - 20122 MILANO (MI) - P.A.A. 12084550966 - PEC: eglap@pec.it

Progettazione
T3CNOSTUDIO Arch. Diego Zanica
Via Aquilone, 56 - 35035 Mestrono (PD)
tel: +39 0499000684 email: info@tecnostudio-pd.it
PEC: tecnostudio@pec.it

QuattroE Ing. Luigi De Santis
Via Primo Maggio, 12A - 35035 Mestrono (PD)
tel: +39 3399775 email: info@quattroe.it

Coordinamento progettuale
Solar IT SOLAR IT S.R.L.
Via LARA ALPI 4 - 41010 MANTOVA (MN) - P.A.A. 026724209 - email: solar@solart.it

Titolo Elaborato
CARTOGRAFIA PUG - VALORIZZAZIONE AMBIENTALE ED ECONOMICA DEL TERRITORIO VASTO RURALE

LIVELLO PROGETTAZIONE	CODICE ELABORATO	FILENAME	RIFERIMENTO	DATA	SCALA
DEFINITIVO	TA01			30/11/23	1:35.000

Revisioni

REV.	DATA	DESCRIZIONE	ESEGUITO	VERIFICATO	APPROVATO
0	30/11/23		FB	GB	SC EF

COMUNE DI ARGENTA (FE) REGIONE EMILIA-ROMAGNA

enfinity energy for life