Firmato digitalmente da:

ZANAICA DIEGO

Firmato il 29/11/2023 18:13

Seriale Certificato: 2697434

Valido dal 30/08/2023 al 30/08/2026

InfoCamere Qualified Electronic Signature CA

Regione Emilia-Romagna

PROVINCIA DI FERRARA

PIANO TERRITORIALE DI COORDINAMENTO PROVINCIALE

Legge N°142 del 08/06/1990 Art. 15
Legge Regionale N°6 del 30/01/1995 Art 2
Delibera della Giunta Regionale N°20 del 20/01/1997 (Approvazione)
Pubblicato sul B.U.R. Emilia Romagna n°28 del 12/03/1997
Variante Art.27 L.R. 20/2000 e Art. 128 Comma 2 L.R. 3/1999 (PPGR)
Delibera C.P. N° 100 del 27/10/2004 (Approvazione)
Pubblicato sul B.U.R. Emilia Romagna n° 166 del 09/12/04
Variante Art. 27 L.R. 20/2000 e Art. 7 L.R. 6/2005 (REP)
Delibera C.P. N° 50 del 07/05/2008 (Adozione)
Delibera C.P. N° 140 del 17/12/2008 (Approvazione)
Pubblicato sul B.U.R. Emilia Romagna n° 40 del 11/03/2009
Variante Art. 27 L.R. 20/2000 e Art.3 L.R. 30/2000 (PLERT)
Delibera C.P. N° 146 del 05/12/2007 (Adozione)
Delibera C.P. N° 31 del 24/03/2010 (Approvazione)
Pubblicato sul B.U.R. Emilia Romagna n° 83 parte 2a del 23/06/2010
Variante Art.27 L.R 20/2000 (adeguamento agli artt. A-2, A-4, A-5, A-13 E A-15 -parte- L.R. 20/2000 E SS.MM.II. per la selezione degli Ambiti Produttivi di Rilievo Provinciale e l'aggiornamento del Sistema Infrastrutturale Provinciale)
Delibera C.P. n.32 del 29/05/2014 (Adozione)
Delibera C.P. N° del n. 34 del 26 /09/ 2018 (Approvazione)
Pubblicato sul B.U.R. Emilia Romagna n°. 326 del 17/10/ 2018 periodico (Parte Seconda)

IL SISTEMA AMBIENTALE
Tavola 5.7

(Unione delle tavole 204 NO-NE-SO-SE)
Scala 1 : 25.000

0 500 1000 1500 2000 2500 Meters

Riferimento al quadro d'unione della Carta Topografica Regionale 1:25.000

LIMITI AMMINISTRATIVI

LEGENDA

Sistemi e zone strutturanti la forma del territorio

COSTA
- sistema costiero (art.12)
- zone urbanizzate in ambito costiero (art. 14)
- zone di riqualificazione della costa e dell'arenile (art. 13)
- zone di tutela della costa e dell'arenile (art. 15)

LAGHI, CORSI D'ACQUA E ACQUE SOTTERRANEE
- zone di tutela dei corsi d'acqua (art.17)
- invasi ed alvei dei corsi d'acqua (art. 18)
- zone di tutela dei corpi idrici sotterranei (art.26)
- aree di vulnerabilità idrogeologica e di particolare tutela per la pianificazione comunale (art.32)

Zone ed elementi di interesse paesaggistico ambientale

AMBITI DI TUTELA
- zone di particolare interesse paesaggistico ambientale (art.19)
- zone di tutela naturalistica (art. 25)
- rete natura 2000 ZPS - zone di protezione speciale (art.27bis)
- rete natura 2000 SIC - siti di interesse comunitario (art.27bis)
- rete natura 2000 ZPS e SIC (art.27bis)
- stazioni di parco
  VMG : Volano Mesola Goro
  VALCOM : Valli di Comacchio
- unità di paesaggio (art.8)
- progetti di valorizzazione ed ambiti di trasformazione territoriale (art.28)
- ambiti di paesaggio notevole (art.9)
- dossi o dune di rilevanza storico documentale e paesistica (art. 20 c. 2a)
- dossi o dune di rilevanza idrogeologica (art. 20 c. 2b)
- strade panoramiche (art.24)

Zone ed elementi di particolare interesse storico

ZONE ED ELEMENTI DI PARTICOLARE INTERESSE STORICO-ARCHEOLOGICO
- complessi archeologici (art. 21 c.2a)
- aree di accertata e rilevante consistenza archeologica (art. 21 c.2 b1)
- aree di concentrazione di materiali archeologici (art. 21 c. 2 b2)
- strade storiche (art.24 c. 1a)
- idrografia storica (art. 24 c.1 b)

INSEDIAMENTI STORICI
- insediamenti urbani e storici e strutture insediative storiche non urbane (art.22)
- zone di interesse storico testimoniale (art.23)

- aree di attenzione per la localizzazione a condizione degli impianti per l'emittenza radio e televisiva (art.5 comma 2 NTA del PLERT)

- confini comunali

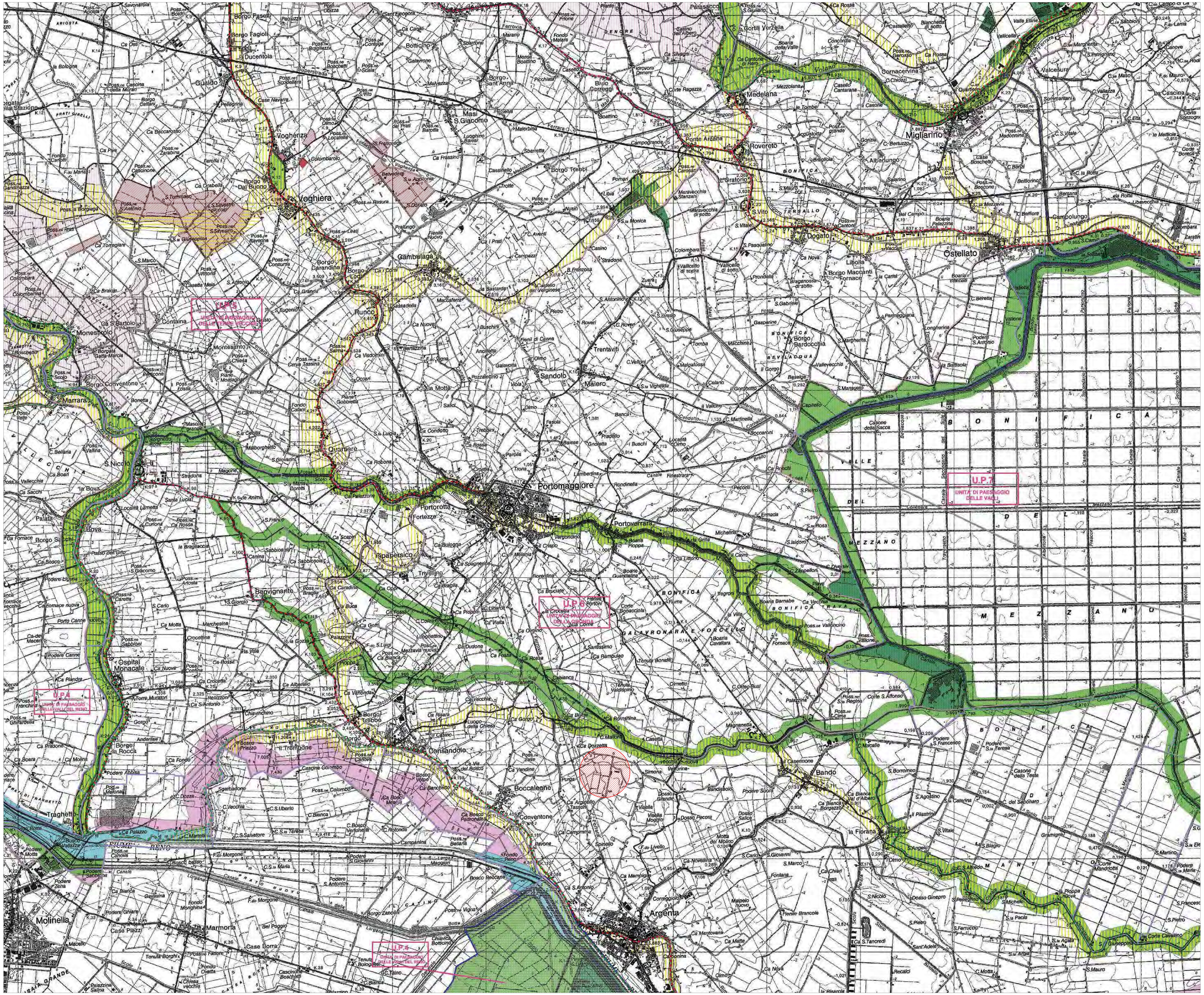

LEGENDA:

PROGETTO - EG LAGO:

EG LAGO - Sito Impianto Fotovoltaico

IMPIANTO FOTOVOLTAICO EG LAGO SRL E OPERE CONNESSE

POTENZA IMPIANTO 12,67 MWp - COMUNE DI ARGENTA (FE)

Proponente

EG LAGO S.R.L.
VIA DEI PELLEGRINI 22 · 20122 MILANO (MI)· P.IVA: 12084550966· PEC: eglago@pec.it

Progettazione

TECNOSTUDIO Architettura & Management
TECNOSTUDIO S.R.L. Arch. Diego Zanaica
Via Aquileia, 56 - 35035 Mestrino (PD)
tel.: +39 0499000684 · email: info@tecnostudio-pd.it
PEC: tecnostudio@legalmail.com

QuattroE
QUATTROE S.R.L. Ing. Luigi De Santi
Via Primo Maggio,12A - 35035 Mestrino (PD)
cell.: 340 3309775 email: info@quattroe.eu

Coordinamento progettuale

solar IT
SOLAR IT S.R.L.
VIA ILARIA ALPI, 4 · 46100 MANTOVA (MN) · P.IVA: 02627240209 · email: solarit@lamiapec.it

Titolo Elaborato

CARTOGRAFIA PTCP - SISTEMA AMBIENTALE

LIVELLO PROGETTAZIONE	CODICE ELABORATO	FILENAME	RIFERIMENTO	DATA	SCALA
DEFINITIVO	TAV27	-	-	30/11/23	1:25.000

Revisioni

REV.	DATA	DESCRIZIONE	ESEGUITO	VERIFICATO	APPROVATO
0	30/11/23		FB - GB - SC	EF	DZ

COMUNE DI ARGENTA (FE)
REGIONE EMILIA ROMAGNA

enfinity