

Regione Emilia-Romagna
PROVINCIA DI FERRARA
PIANO
TERRITORIALE DI
COORDINAMENTO
PROVINCIALE

Legge N°142 del 08/06/1990 Art.15
 Legge Regionale N°6 del 30/01/1995 Art.2
 Legge Regionale N°20 del 24/03/2000 e s.m.i
 Delibera della Giunta Regionale N°20 del 20/01/1997 (Approvazione)
 Pubblicato su B.U.R. Emilia Romagna n°28 del 12/03/1997
 Variante Art.27 L.R. 20/2000 (adeguamento agli artt. A-2, A-4, A-5, A-13 E A-15 - parte L.R. 20/2000 E SS.MM.II. per la selezione degli Ambiti Produttivi di Rilievo Provinciale e l'aggiornamento del Sistema Infrastrutturale Provinciale)
 Delibera C.P. N° 32 del 28/02/2014 (Adozione)
 Delibera C.P. N° 34 del 28/09/2018 (Approvazione)
 Pubblicato sul B.U.R. Emilia Romagna n° 326 del 17/10/2018 (Parte Seconda)

AMBITI CON LIMITAZIONI D'USO
Tavola 5.2.7

Scala 1: 25.000
 0 500 1000 1500 2000 2500 Metri

Riferimento al quadro d'Unione della Carta Topografica Regionale 1:25.000

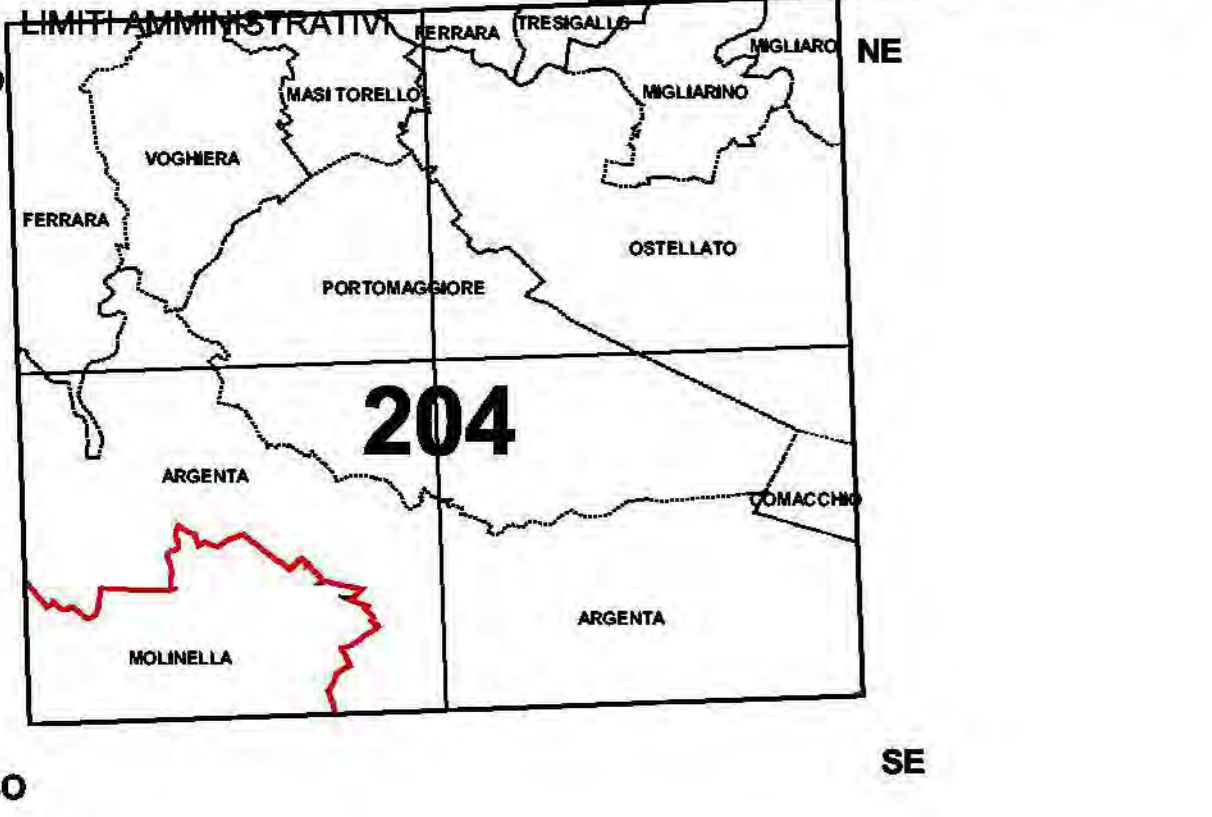
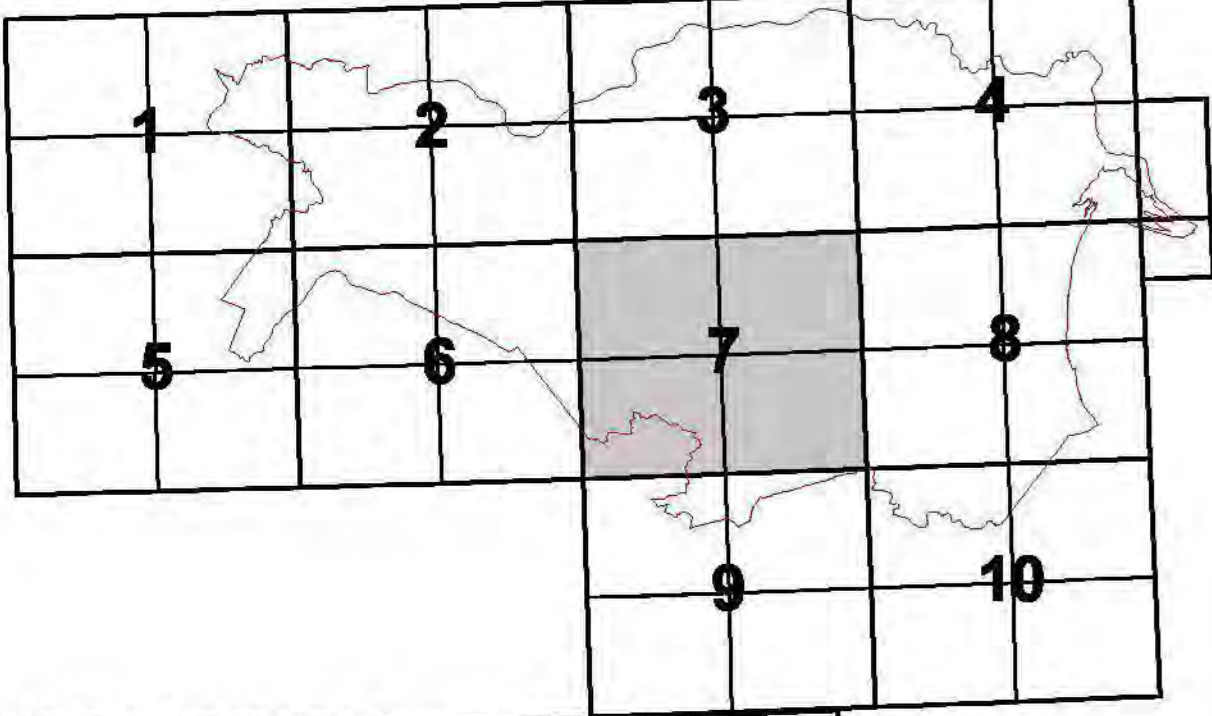

- LEGENDA**
- Metanodotti e fascia di rispetto
 - Estenodotti
 - Rete altissima tensione (220 e 380 kw)
 - Rete alta tensione (132 kw)
 - Fascie di rispetto da PTRQA vigente**
 - grande rete stradale di progetto (PRIT '98)
 - grande rete stradale esistente (PRIT '98)
 - rete di base di progetto (PRIT '98)
 - rete di base esistente (PRIT '98)
 - Poli estrattivi (3° PIAE)
 - Aree di attenzione emittenza radio-televisiva (Art.5 comma 2 NTA Pler)
 - Zone di protezione dall'inquinamento luminoso(Art.30bis PTPC)
 - Pozzi geotermali
 - Fascia di rispetto geotermali
 - Fascia di rispetto ferroviarie
 - Confini comunali

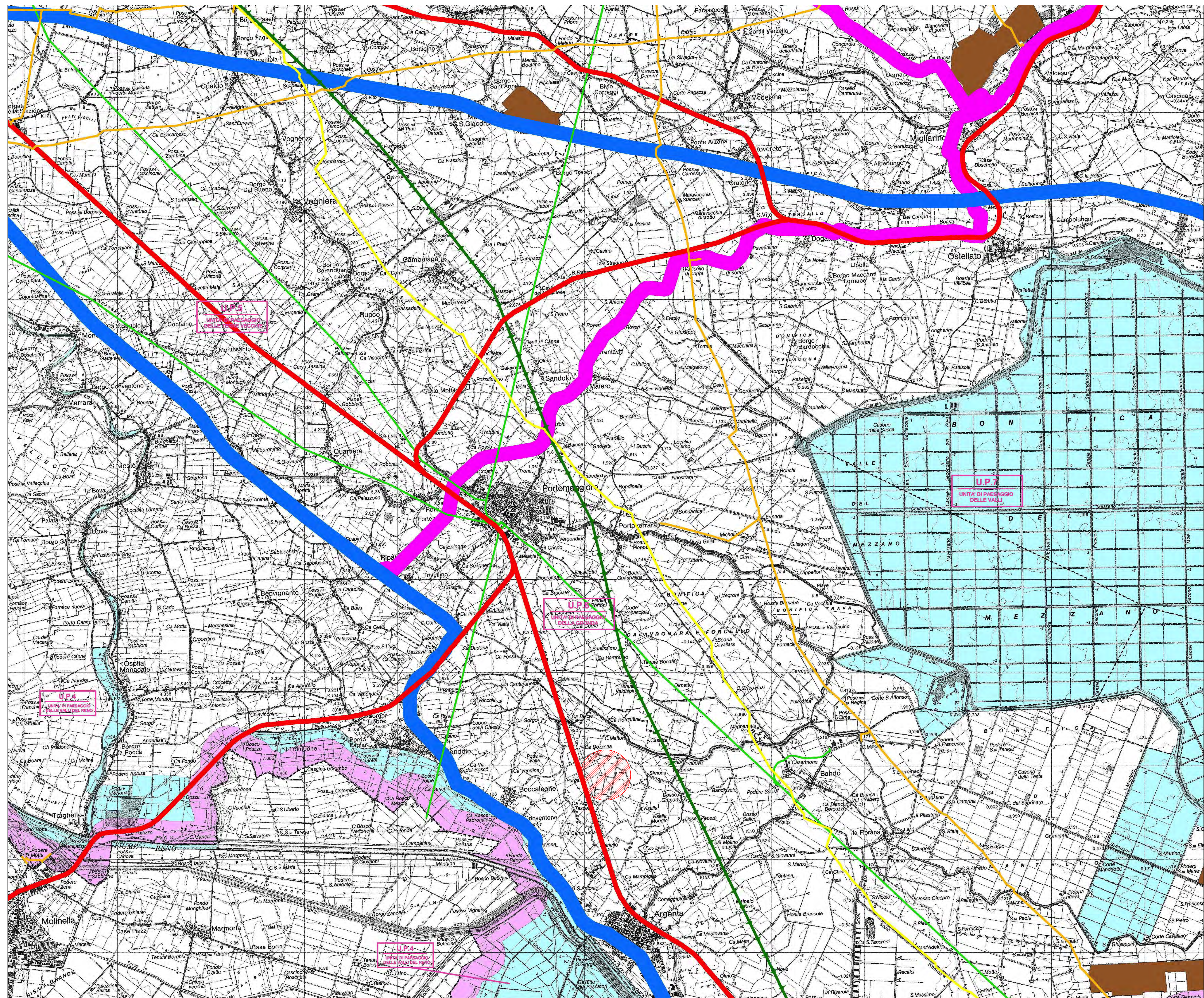

LEGENDA:
 PROGETTO - EG LAGO:
 EG LAGO - Sito Impianto Fotovoltaico



IMPIANTO FOTOVOLTAICO EG LAGO SRL
E OPERE CONNESSE
 POTENZA IMPIANTO 12,67 Mwp - COMUNE DI ARGENTA (FE)

Proponente
 EG LAGO S.R.L.
 Via SEI FELICIONI 20 - 20122 MILANO (MI) P.IVA: 12084550968 - PEC: eg.lago@eg.lago.it

Progettazione
T3CNO STUDIO S.R.L. Arch. Diego Zanica
 Via Aquilina, 56 - 35028 Mestron (PD) Tel: +39 049900084 email: info@tecnostudio-pd.it PEC: tecnostudio@tecnostudio-pd.it

QUATTROE S.R.L. Ing. Luigi De Santis
 Via Primo Maggio, 12A - 35055 Mestron (PD) tel: +39 0399770 email: info@quattroe.it

Coordinamento progettuale
SOLAR IT S.R.L.
 Via LARA ALPI, 4 - 45100 MANTOVA (MN) P.IVA: 0262722020 - email: solar@solarmn.com

Titolo Elaborato
 CARTOGRAFIA PTPC - AMBITI CON LIMITAZIONI D'USO

LIVELLO/PROGETTAZIONE	CODICE ELABORATO	FILENAME	REFERIMENTO	DATA	SCALA
DEFINITIVO	19/29			30/11/23	1:25.000

Revisioni

REV.	DATA	DESCRIZIONE	ESEGUITO	VERIFICATO	APPROVATO
0	30/11/23		FB - GB - SC	EF	DLZ

COMUNE DI ARGENTA (FE)
 REGIONE EMILIA ROMAGNA