

- Inquadramento vincolistico**
- Planificazione urbanistica territoriale e settoriale**  
**P.T.P.R. della Regione Emilia-Romagna / P.T.C.P. della Provincia di Ferrara (FE)**
- P.T.P.R. / P.T.C.P. - Art. 24 - Elementi di interesse storico-testimoniale - viabilità storica
  - P.T.P.R. / P.T.C.P. - Art. 17 - Zone di tutela dei caratteri ambientali e dei corsi d'acqua
  - P.T.P.R. / P.T.C.P. - Art. 20 - Zone con disposizione di tutela - dossi
  - P.T.P.R. / P.T.C.P. - Art. 25 - Zone di tutela naturalistica
- Piano Urbanistico Generale (P.U.G.) 2022 dell'Unione dei Comuni Valli e Delizie - Vincoli principali**
- Mobilità**
- GR2; GR1
  - RER; V-GR
  - Rete di base di interesse regionale
  - Rete di base di interesse regionale: nuovi tratti previsti da PRIT o proposti dal PUG
  - Viabilità secondaria di rilievo provinciale o interprovinciale
  - Proposte migliorative della viabilità secondaria di rilievo provinciale o interprovinciale
  - Rete stradale locale
  - Proposte migliorative della viabilità secondaria di rilievo locale
  - Idrovia
- Rete ferroviaria**
- Rete ferroviaria
- Viabilità storica**
- Viabilità storica
- Tutele relative alla vulnerabilità e sicurezza del territorio**
- Zone di rispetto cimiteriale
  - Zone di rispetto dei depuratori
  - Zone di rispetto stradale
  - Zone di rispetto ferroviario
  - Fascia di rispetto degli elettrodotti
  - Zone di rispetto per installazioni militari
  - Zona di particolare protezione dall'inquinamento luminoso DGR 1732/2015
  - Fascia di rispetto del condotto di ammoniaca ed etilene
  - Aree percorse dal fuoco
- Piano di Gestione del Rischio Alluvioni (P.G.R.A.) 2021-2027 - A.d.B.Po**
- Scenari di pericolosità nelle aree allagabili - Dati 2022**
- RSP\_H - P3 (Alluvioni frequenti: T.R. 20 - 50 anni)
- Web-GIS del Patrimonio culturale della Regione Emilia-Romagna**
- Beni architettonici tutelati della Regione Emilia-Romagna**
- Provvedimento
  - Declaratoria
  - Vigente ope legis
  - Provvedimento da rivedere e/o revocare
- Beni archeologici della Regione Emilia-Romagna**
- Vincolo diretto
  - Vincolo indiretto
  - Declaratoria
  - Area demaniale
- Beni paesaggistici della Regione Emilia-Romagna**
- Art. 142, c.1, i) Zone umide
- Zona umida
- Art. 142, c.1, f) Parchi e riserve
- Parco/riserva
- Art. 142, c.1, e) Circhi glaciali
- Circo glaciale
- Art. 142, c.1, d) Montagne
- Montagna
- Art. 142, c.1, a) Territori costieri
- Costa
- Articolo 136 (aree)
- Perimetrazione verificata dal CTS
  - Perimetrazione in corso di verifica

- Rete Natura 2000 - Cartografia degli habitat di interesse comunitario regionali**
- S.I.C.
  - S.I.C. & Z.P.S.
  - Z.P.S.
- Cartografia interattiva del Sistema Informativo Forestale della Regione Emilia Romagna**
- Aree forestali - Aggiornamento 2014 (comprese le aree vincolate ai sensi dell'Art. 142, c.1, g) Territori coperti da foreste e da boschi del D. Lgs. 42/2004)
- Corsi d'acqua esclusi ed interessati dal vincolo paesaggistico ai sensi del D.Lgs. 42/2004 (Regione Emilia Romagna / S.I.T.A.P.)**
- Corsi d'acqua interessati dal vincolo paesaggistico ai sensi del D.Lgs. 42/2004
  - Vincolo D. Lgs. 42/2004 - Art. 142, c.1, c) Fiumi, torrenti, corsi d'acqua (Fasce di rispetto 150 m)
  - Corsi d'acqua esclusi dal vincolo paesaggistico ai sensi del D.Lgs. 42/2004
  - Fasce di rispetto dei corsi d'acqua non vincolati - Buffer 10 m
- Distanza dai beni culturali immobili più vicini**
- Bene architettonico di interesse culturale NON VERIFICATO - Oratorio della Madonna del Rosario
  - Buffer di sicurezza di 500 m da bene architettonico di interesse culturale NON VERIFICATO
  - Ambito di analisi e d'intervento

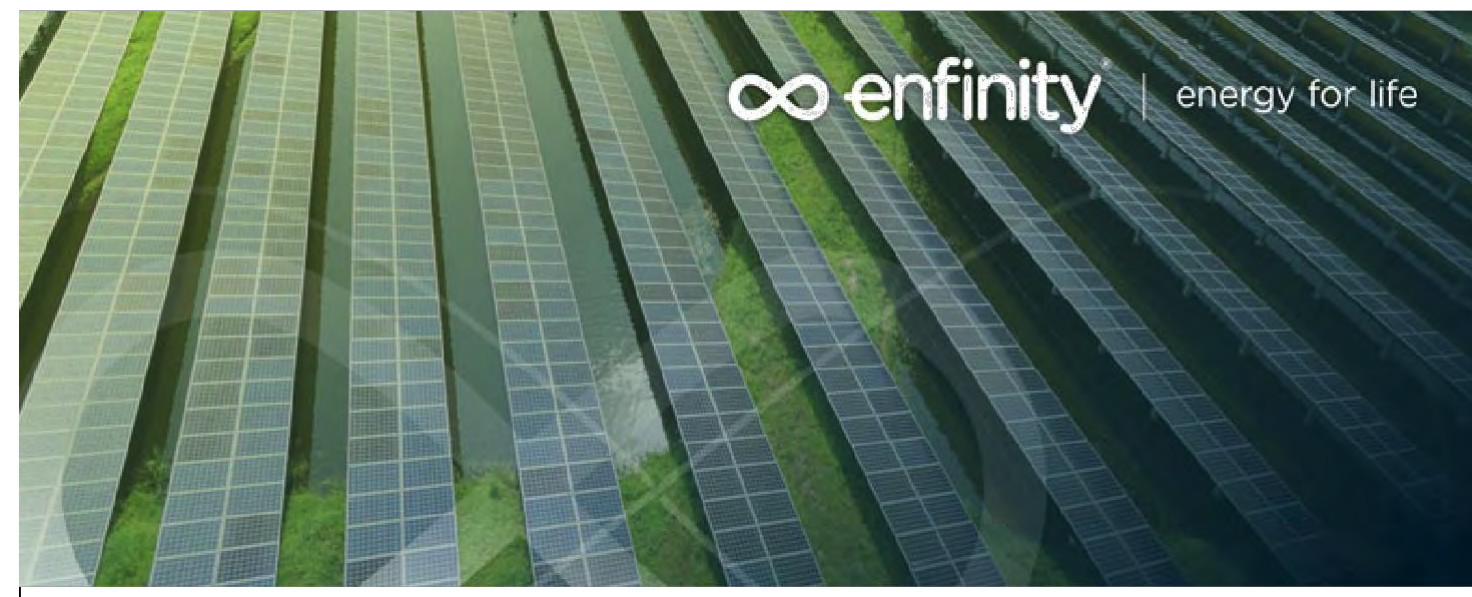
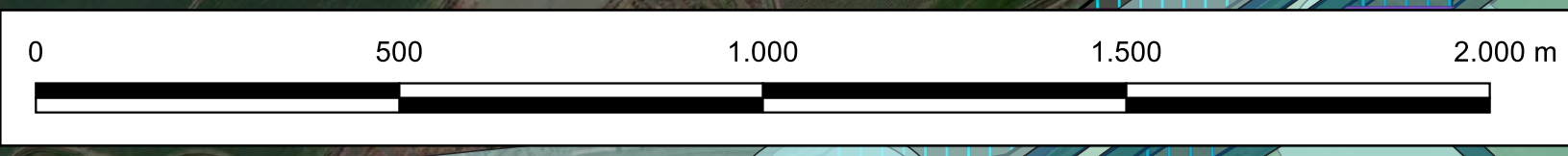
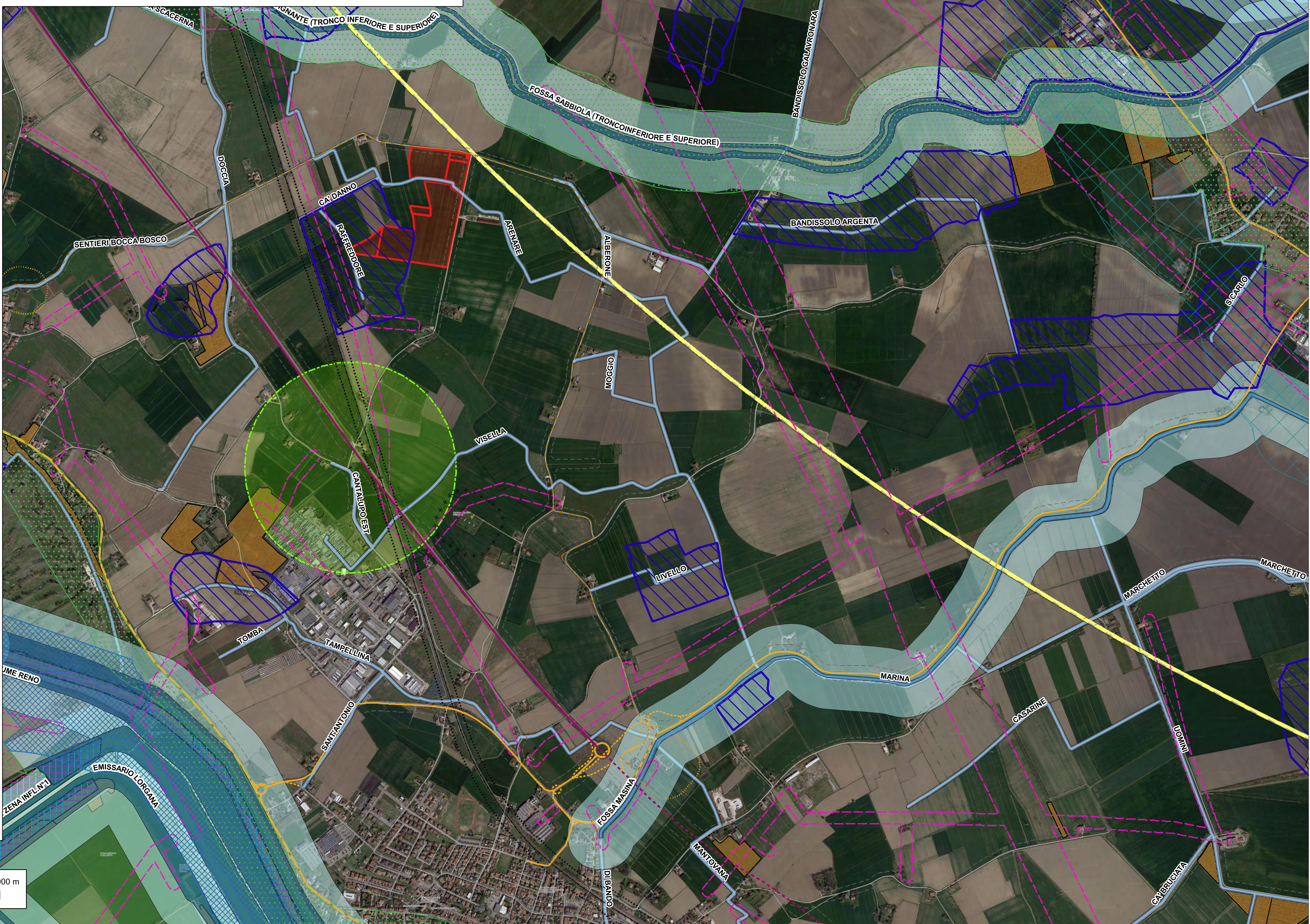

**IMPIANTO FOTOVOLTAICO EG LAGO SRL E OPERE CONNESSE**  
 POTENZA IMPIANTO 12,67 MWp - COMUNE DI ARGENTA (FE)

**Proponente**  
 EG LAGO S.R.L.  
 VIA DEI PELLEGRINI 22 - 20122 MILANO (MI) P.NA: 12084550966 - PEC: eg.lago@pec.it

**Progettazione**

**TECNOSTUDIO** Architetture & Management  
 Arch. Diego Zanaica  
 Via Aquileia, 56 - 35035 Mestrino (PD)  
 tel: +39 0499000684 - email: info@tecnostudio-pd.it  
 PEC: tecnostudio@legalmail.com

**quattroE**  
 Ing. Luigi De Santi  
 Via Primo Maggio, 12A - 35035 Mestrino (PD)  
 cell: 340 3309775 email: info@quattroe.eu

**Coordinamento progettuale**  
**solar IT**  
 SOLAR IT S.R.L.  
 VIA LARIA ALPI, 4 - 46100 MANTOVA (MN) P.NA: 02627240209 - email: solarit@baniapec.it

**TITOLO ELABORATO**  
 TAVOLE INQUADRAMENTO VINCOLISTICO

LIVELLO PROGETTAZIONE	CODICE ELABORATO	FILENAME	RIFERIMENTO	DATA	SCALA
DEFINITIVO	TAV08	-	-	30/11/23	1:10.000

**Revisions**

REV.	DATA	DESCRIZIONE	ESEGUITO	VERIFICATO	APPROVATO
0	30/11/23		FB - GB - SC	EF	DZ

