Firmato digitalmente da:
ZANAICA DIEGO
Firmato il 29/11/2023 18:13
Seriale Certificato: 2697434
Valido dal 30/08/2023 al 30/08/2026
InfoCamere Qualified Electronic Signature CA

Legenda

Limiti amministrativi
(fonte: Regione Emilia-Romagna - Edizione 2020)

Porzioni di limiti amministrativi (fonte: Regione Veneto - Delize) sulla base del procedimento di rettifica dei limiti comunali con specifiche Delibere, in attesa di "recepimento" da parte della Regione

Urbanizzato

Reticolo idrografico

Aree soggette a fattori preclusivi o fortemente limitanti alle trasformazioni urbane

Insieme delle aree soggette a vincoli di natura ambientale e paesaggistica o storico-archeologica

Parco del Delta del Po

Insieme delle aree soggette a particolari situazioni locali di rischio idraulico

Stabilimenti a rischio di incidente rilevante e relative aree di danno

Rete ecologica

Nodo ecologico esistente - core area

Nodo ecologico esistente - area tampone

Corridoi primari

Corridoi secondari

Areali speciali - connettivo ecologico diffuso (Mezzano)

Ulteriori connessioni ecologiche locali esistenti o da realizzare

Sistema insediativo

Poli produttivi di rilievo provinciale

Altre aree produttive suscettibili di sviluppo

Centri abitati con adeguata dotazione di sevizi di base

Poli funzionali: Polo Ospedaliero e Centro Commerciale "I Tigli"

Rete portante delle infrastrutture per la mobilità

Grande rete regionale

Grande rete regionale: nuovi tratti previsti dal PRIT

Rete di base di interesse regionale

Rete di base di interesse regionale: nuovi tratti previsti da PRIT o proposti dal PUG

Viabilità secondaria di rilievo provinciale o interprovinciale

Proposte migliorative della viabilità secondaria di rilievo provinciale o interprovinciale

Rete stradale locale

Proposte migliorative della viabilità secondaria di rilievo locale

Idrovia

Rete ferroviaria

Nodi principali di interconnessione della "Grande Rete"

Stazioni e fermate ferroviarie

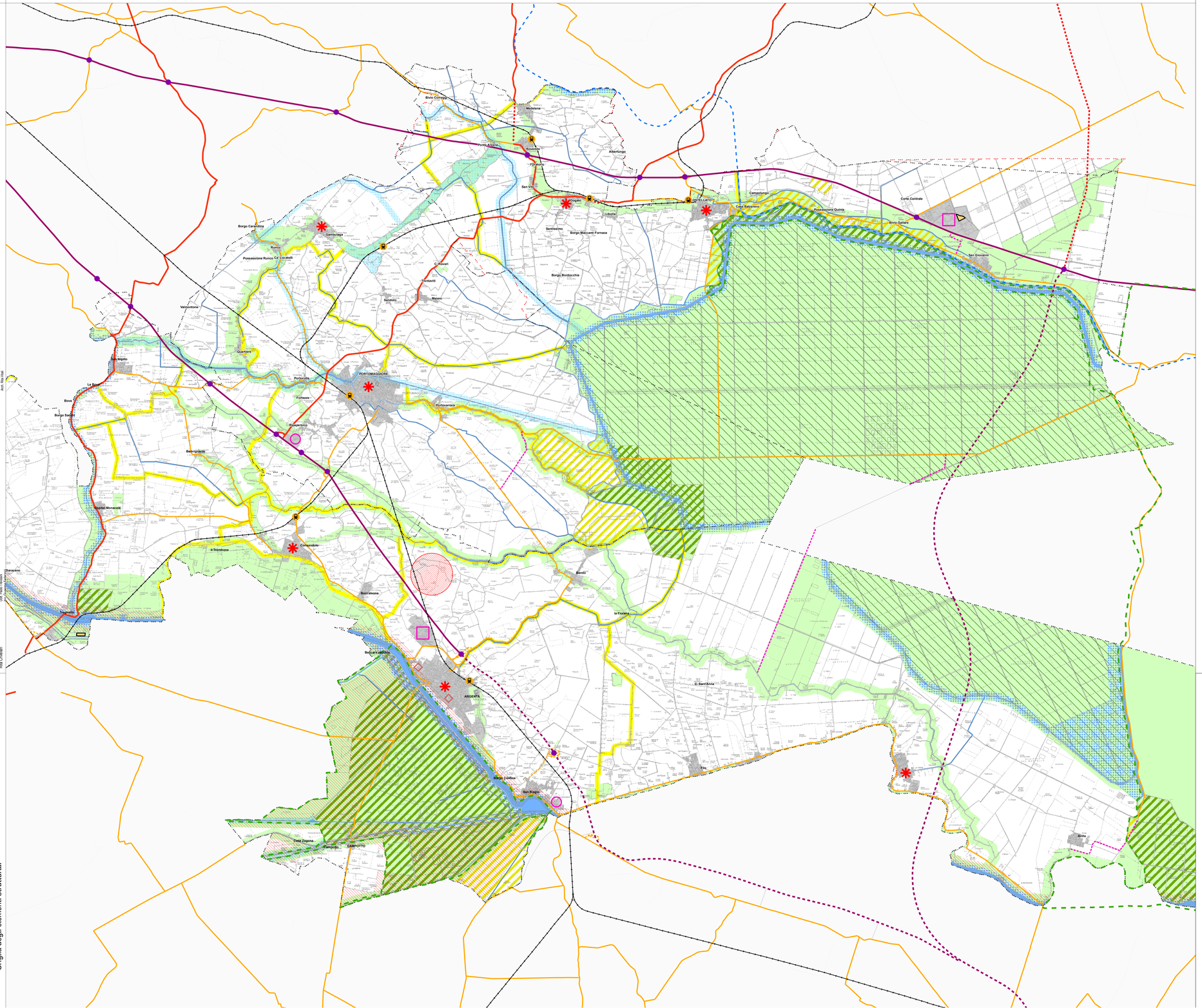

LEGENDA:

PROGETTO - EG LAGO:

EG LAGO - Sito Impianto Fotovoltaico

Allegato alla delibera di Consiglio Unione Valli e Delizie n. 36 del 29.06.2022 "PIANO URBANISTICO GENERALE (PUG) DELL'UNIONE VALLI DELIZIE: ADOZIONE AI SENSI DELL'ART. 45 DELLA L.R. 24/2017 E ADOZIONE AI SENSI DELL'ART. 34 DEL D.LGS. 152/2006 E DELL'ART. 5 DELLA LEGGE 241/1990 E S.M.I. - CONTRODEDUZIONI ALLE OSSERVAZIONI PERVENUTE" e delle delibere di Giunta n. 24 del 29.03.2023 e n. 28 del 29.03.2023 di controdeduzioni alle osservazioni pervenute dopo l'adozione del PUG e di Rettifica dei limiti comunali a seguito di procedimento di rettifica presso la Regione Veneto.

COPIA CONFORME ai sensi dell'art.23, comma 1 del D.Lgs. n. 82/2005 modificato dal D.Lgs. n. 235/2010 e D.P.C.M. 13 novembre 2014, disposizioni in materia di copia, dell'unione dei Comuni Valli e Delizie (FE).

Il Responsabile Generale
Ing. Luca Rio Cristofori

PUG PIANO URBANISTICO GENERALE

Unione dei Comuni **Valli e Delizie**

ARGENTA | OSTELLATO | PORTOMAGGIORE

PUG 2021

Piano Urbanistico Generale (PUG) L.R. 24/2017

Griglia degli elementi strutturali

ELAB Tav_1

scala 1:35.000

UFFICIO DI PIANO
Dott. Claudio Berti
Dott.ssa Elisa Cocchi
Dott.ssa Rita Cosentino
Dott.ssa Francesca Franceschini
Dott.ssa Sara Pavolini
Dott.ssa Barbara Pavolini
Arch. Rita Vitali

IL RESPONSABILE DEL PROCEDIMENTO
Ing. Luca Rio Cristofori

GARANTE DELLA COMUNICAZIONE E DELLA PARTECIPAZIONE
Dott.ssa Elisabetta Rossi

STUDIO SILVIA
Dott.ssa Silvia Masotti

GEOLOGIA
Dott. Geol. Stefano Brunelli

GRUPPO LAVORO ATI

M.C.T. srl
Ing. Luca Gamberini, Ing. Francesco Berti
Urb. Daniele Iseri, Geom. Giancarlo Ferri
Arch. Sara Fabbri
Arch. Francesca Ferrara
Arch. Sofia Fabbri
Dott. Pianif. Chiara Ravaioli
DOI. Paolo Tassinari

Sindaci
Andrea Baldini
Antonio Fiorentini
Elena Rossi

Segretario Generale
Rita Cristofori

IMPIANTO FOTOVOLTAICO EG LAGO SRL E OPERE CONNESSE

POTENZA IMPIANTO 12,67 MWp - COMUNE DI ARGENTA (FE)

Proponente

EG LAGO S.R.L.
VIA DEI PELLEGRINI 22 20122 MILANO (MI) P.IVA: 12284550966 PEC: eglago@pec.it

Progettazione

TECNOSTUDIO Architettura & Management

TECNOSTUDIO S.R.L. Arch. Diego Zanaica
Via Aquileia, 58 - 30035 Mestrino (PD)
tel.: +39 0499000684 - email: info@tecnostudio-pd.it
PEC: tecnostudio@legalmail.com

quattroE

QUATTROE S.R.L. Ing. Luigi De Santi
Via Primo Maggio, 12A - 35035 Mestrino (PD)
cell.: 340 3309775 email: info@quattroe.eu

Coordinamento progettuale

solar IT

SOLAR IT S.R.L.
VIA ILARIA ALPI, 4 46100 MANTOVA (MN) P.IVA: 02627340209 - email: solarit@legapec.it

Titolo Elaborato

CARTOGRAFIA PUG - GRIGLIA DEGLI ELEMENTI STRUTTURALI

LIVELLO PROGETTAZIONE	CODICE ELABORATO	FILENAME	RIFERIMENTO	DATA	SCALA
DEFINITIVO	TAV30	-	-	30/11/23	1:35.000

Revisioni

REV	DATA	DESCRIZIONE	ESEGUITO	VERIFICATO	APPROVATO
0	30/11/23		FB - GB - SC	EF	DZ

COMUNE DI ARGENTA (FE)
REGIONE EMILIA ROMAGNA

enfinity