

PIANO TERRITORIALE DI COORDINAMENTO PROVINCIALE

Legge N°142 del 08/06/1990 Art.15
 Legge Regionale N°6 del 30/01/1995 Art.2
 Legge Regionale N°20 del 24/03/2000 e s.m.i
 Delibera della Giunta Regionale N°20 del 20/01/1997 (Approvazione)
 Pubblicato su B.U.R. Emilia Romagna n°28 del 12/03/1997
 Variante Art.27 L.R. 20/2000 (adeguamento agli artt. A-2, A-4, A-5, A-13 E A-15 - parte-
 L.R. 20/2000 E SS.MM.II. per la selezione degli Ambiti Produttivi di Rilievo Provinciale
 e l'aggiornamento del Sistema Infrastrutturale Provinciale)
 Delibera C.P. N° 32 del 29/05/2014 (Adozione)
 Delibera C.P. N° del n. 34 del 26/09/2018 (Approvazione)
 Pubblicato sul B.U.R. Emilia Romagna n°. 326 del 17/10/2018 periodico (Parte Seconda)

Rischio Sismico

Q.C.0.7 CARTA PROVINCIALE DEL RISCHIO CEDIMENTI

Scala 1:100.000

LEGENDA

RISCHIO DI CEDIMENTI

- Assente
- Presente
- PROVE

Limiti comunali

VIABILITA'

- Autostrada A13
- Statali
- Provinciali
- Strade Comunali

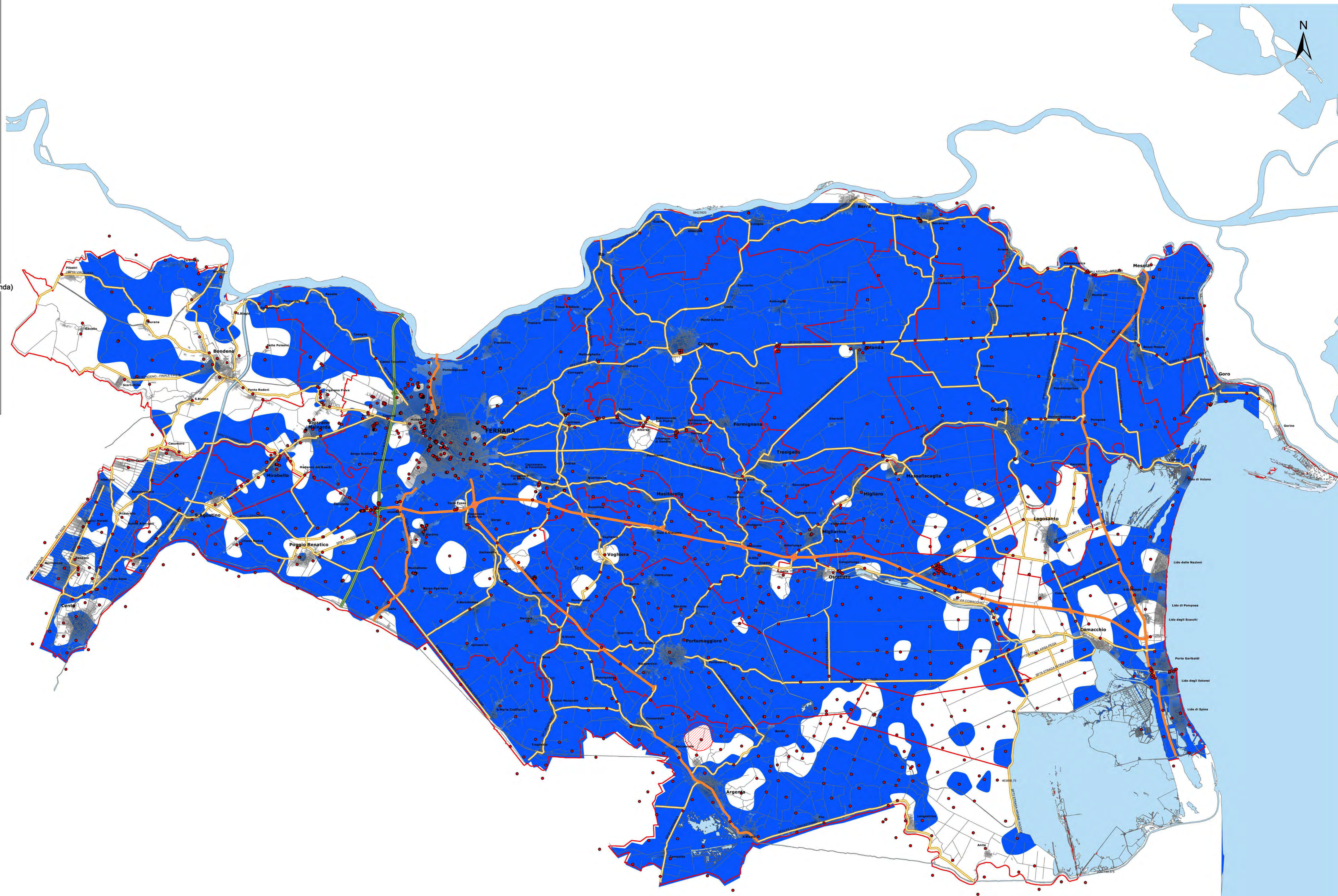

LEGENDA:

PROGETTO - EG LAGO:

EG LAGO - Sito Impianto Fotovoltaico



IMPIANTO FOTOVOLTAICO EG LAGO SRL E OPERE CONNESSE

POTENZA IMPIANTO 12.67 MWp - COMUNE DI ARGENTA (FE)

Proponente
 EG LAGO S.R.L.
 VIA DEL PELLEGRINO 22 - 20122 MILANO (MI) - P.A.I.A. 12084550946 - PEC: eglago@egil.it

Progettazione
 TECNOSTUDIO TECNOSTUDIO S.R.L. - Arch. Diego Zanica
 Via Aquilone, 58 - 35035 Mestrono (PD)
 tel: +39 049900084 - email: info@tecnostudio-pd.it
 PEC: tecnostudio@legalmail.com

QuattroE QUATTROE S.R.L. - Ing. Luigi De Santis
 Via Primo Maggio, 12A - 35035 Mestrono (PD)
 tel: +39 3309775 - email: info@quattroe.it

Coordinamento progettuale
 SOLAR IT S.R.L.
 VIA LARSA ALP, 4 - 46101 MANTOVA (MN) - P.A.I.A. 0267242209 - email: solar@solare.it

Titolo Elaborato
 CARTOGRAFIA PTCP - RISCHIO SISMICO - CARTA PROVINCIALE DEL RISCHIO CEDIMENTI

LIVELLO PROGETTAZIONE	CODICE ELABORATO	FILENAME	REFERIMENTO	DATA	SCALA
DEFINITIVO	TAZKA	-	-	30/11/23	1:100.000

Revisión	REV.	DATA	DESCRIZIONE	ESEGUITO	VERIFICATO	APPROVATO
0	0	30/11/23		FB - GB - SC	EF	DZ