

PSC

L.R. 20/2000

SISTEMA SPAZIALE PER LA VALORIZZAZIONE
DELLE RISORSE AMBIENTALI E STORICO-CULTURALI

Tavola 2

Scala 1:50.000

stesura approvata

Sindaco di Argenta Antonio Fiorentini
Sindaco di Migliarino Sabrina Macchi
Sindaco di Ostellato Andrea Marchi
Sindaco di Portomaggiore Gian Paolo Barbieri
Sindaco di Voghiera Claudio Fiorini

GRUPPO DI LAVORO
Coordinamento generale
arch. Natascia Frasson - responsabile dell'Ufficio di Piano Intercomunale
Ufficio di Piano
Comune di Argenta - arch. Natascia Frasson, arch. Leonardo Moricelli
collaboratori - geom. Nicola Bakhtassari, arch. Nadia Caucci, geom. Paolo Ortlandi
Comune di Migliarino - arch. Anselmo Molteni
Comune di Ostellato - geom. Claudia Benini
Comune di Portomaggiore - ing. Luca Casari, geom. Gabriella Romagnoli
Comune di Voghiera - arch. Marco Zanoni
collaboratori - geom. Massimo Narenti

Consulente responsabile del presente elaborato: **tecnicoop**
arch. Rudi Fallici
arch. Franco Tini
dott. agr. Fabio Turilli
dott. Paolo Trevisani
arch. Barbara Mengacci
arch. Filippo Boschi
cartografa - Andrea Franceschini

- LEGENDA**
- Confini comunali
 - SISTEMA AMBIENTALE, PATRIMONIO DELLE RISORSE NATURALI E RETE ECOLOGICA**
 - Matrici morfologiche ambientali principali
 - Corridoi ecologici principali
 - Matrici morfologiche ambientali secondarie e corridoi ecologici secondari
 - Ulteriori connessioni ecologiche locali esistenti e da realizzare
 - Nodi principali della rete ecologica
 - Nodi secondari della rete ecologica
 - Aree naturali
 - Aree con proposte di rinaturalizzazione
 - Aree vocate alla valorizzazione ambientale
 - Corsi d'acqua
 - Maceri
 - Alberi monumentali
 - Oasi istituite
 - Area di riequilibrio ecologico
 - Parco del Delta del Po
 - Proposte di ampliamento del Parco del Delta del Po
 - Aree boscate
 - Boschetti
 - Boschi
 - Formazioni vegetali lineari
 - SISTEMA DELLE RISORSE STORICHE E STORICO-TESTIMONIALI**
 - Matrice storica
 - Zona interessata dal sito UNESCO aree isotte
 - Zona interessata dal sito UNESCO aree tamponi
 - Complessi archeologici
 - Area di accertata e rilevante consistenza archeologica
 - Area di concentrazione di materiali archeologici
 - Centri storici
 - Dalozze Estensi
 - Edifici storici più strettamente collegati ai progetti di valorizzazione
 - Patrimonio diffuso
 - Rinvenimenti archeologici significativi
 - PERCORSI ED ITINERARI**
 - Itinerari di connessione principali
 - Itinerari di connessione secondari
 - Strade storiche
 - Strade panoramiche
 - Percorsi ciclo-turistici
 - ATTREZZATURE CULTURALI E PER IL TEMPO LIBERO**
 - Attrezzature per il tempo libero e lo sport
 - M** Musei
 - PROGETTI DI VALORIZZAZIONE**
 - Progetti per la valorizzazione culturale
 - Progetti a vocazione naturalistica
 - Progetti delle attività per il tempo libero
 - Progetti per la riqualificazione urbana
 - PAESAGGI**
 - Paesaggio del Mezzano
 - CARTOGRAFIA DI BASE**
 - Rate stradali
 - Specchi d'acqua, invasi, valli e zone umide
 - Rate ferroviaria
 - Aree urbane

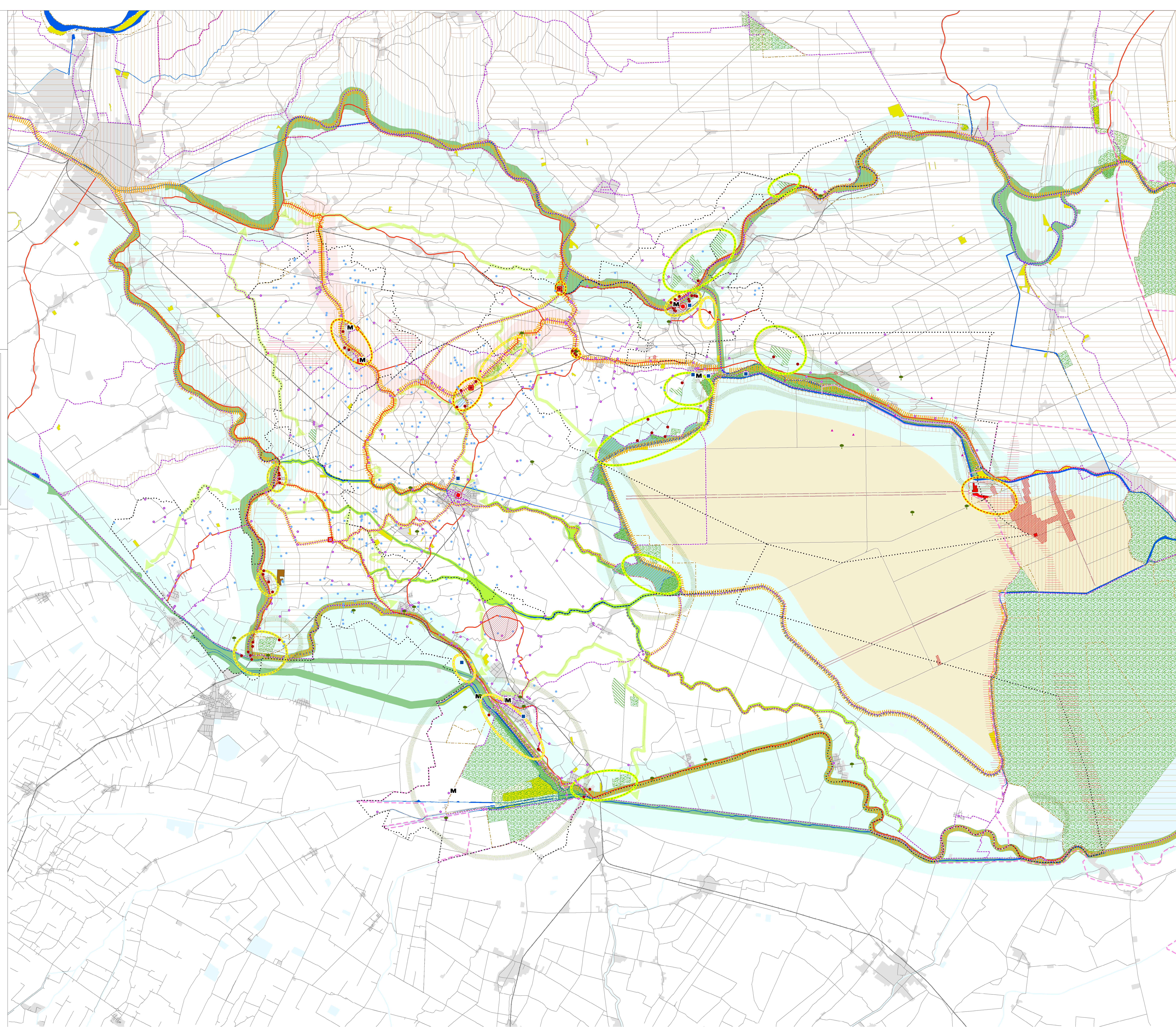

LEGENDA:
PROGETTO - EG LAGO:
EG LAGO - Sito Impianto Fotovoltaico



IMPIANTO FOTOVOLTAICO EG LAGO SRL E OPERE CONNESSE

POTENZA IMPIANTO 12,67 Mwp - COMUNE DI ARGENTA (FE)

Proponente
EG LAGO S.R.L.
Via Di Pellegrino 22 - 20122 MILANO (MI) - P.IVA: 12084500666 - PEC: egp@eg.it

Progettazione
TECNOSTUDIO Arch. Diego Zanatta
Via Aquilone, 56 - 35035 Mezzano (PD)
tel. +39 049900084 email info@tecnostudio-pd.it
PEC: tecnostudio@legatmail.com

QuattroE Ing. Luigi De Santis
Via Primo Maggio, 12A - 35035 Mezzano (PD)
tel. +39 3309775 email info@quattroe.it

Solar IT SOLAR IT S.R.L.
Via LARA ALPI 4 - 45100 MANTOVA (MN) - P.IVA: 0287242020 - email solar@solart.it

TITOLO ELABORATO
CARTOGRAFIA PSC - SISTEMA SPAZIALE PER LA VALORIZZAZIONE DELLE RISORSE
AMBIENTALI E STORICO-CULTURALI

LIVELLO PROGETTAZIONE	CODICE ELABORATO	FILENAME	REFERIMENTO	DATA	SCALA
DEFINITIVO	1/1/19	-	-	30/11/23	1:50.000

Revisions	REV.	DATA	DESCRIZIONE	ESEGUITO	VERIFICATO	APPROVATO
0	30/11/23	-	-	FB	GB	SC EF