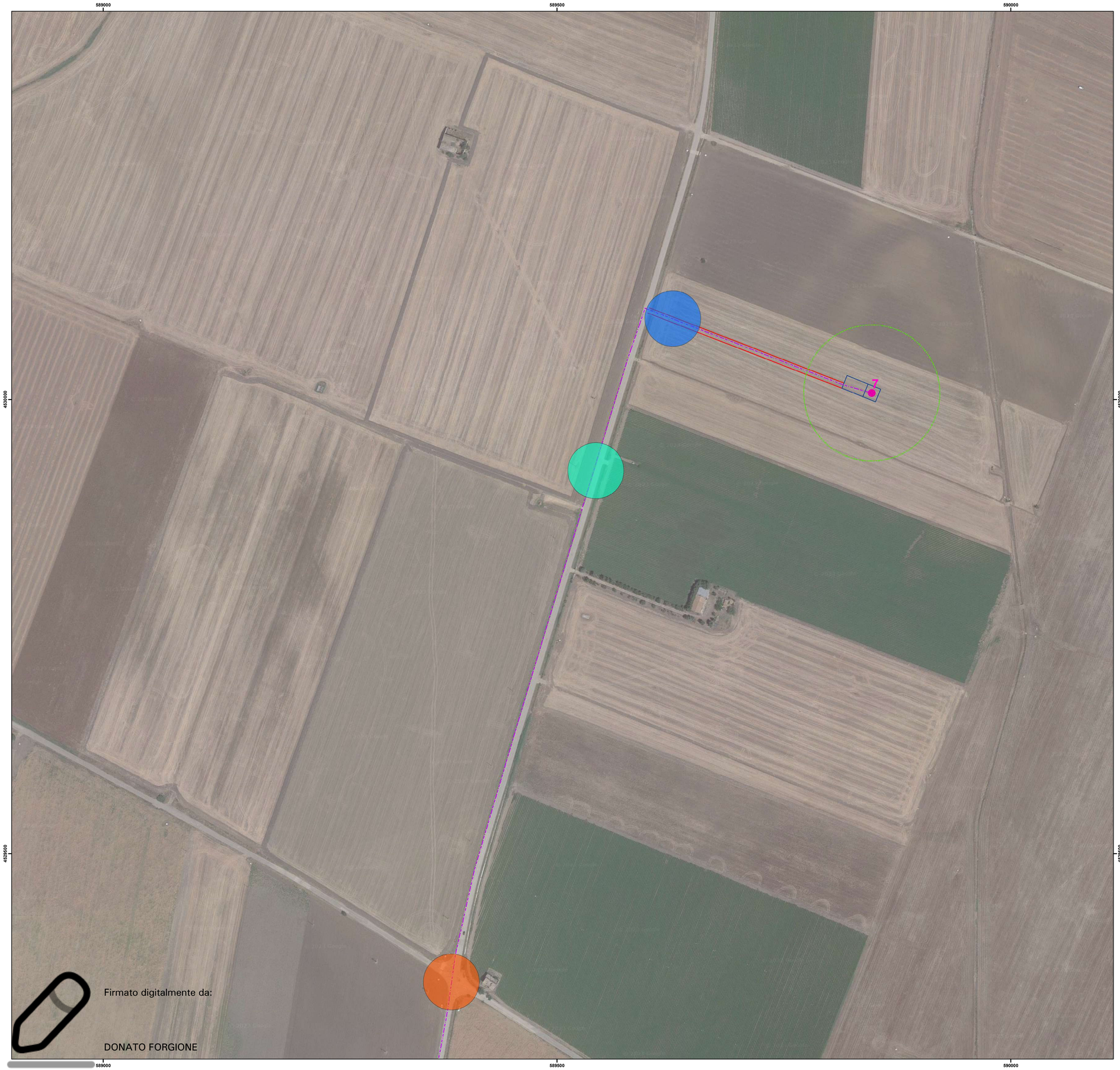

REGIONE BASILICATA	PROVINCIA DI POTENZA	COMUNE DI BANZI

Denominazione impianto:	**"Piano Madama Giulia"**	
Ubicazione:	**Comune di Banzi (PZ)** **Località Piano Madama Giulia**	Fogli: vari Particelle: varie

PROGETTO DEFINITIVO

di un parco eolico composto da n.10 aerogeneratori da 4MW per una potenza complessiva pari a 40 MW, da ubicarsi in agro del comune di Banzi (PZ) in località "Piano Madama Giulia", delle opere connesse e delle infrastrutture indispensabili ricadenti nei comuni di Banzi (PZ) e Genzano di Lucania (PZ).

PROPONENTE

CUBICO EDO S.R.L.

Via Alessandro Manzoni n.43
20121 Milano (MI)
Partita IVA: 12914340968
Indirizzo PEC: cubicoedo@legalmail.it

ELABORATO

Planimetria con individuazione interferenze

Tav. n° A.16.a.20.5.b

Scala 1 : 2.000

Aggiornamenti	Numero	Data	Motivo	Eseguito	Verificato	Approvato
	Rev 0	Ottobre 2023	Istanza VIA art.23 D.Lgs 152/06 – Istanza Autorizzazione Unica art.12 D.Lgs 387/03	ING. FORGIONE	ING. FORGIONE	CUBICO EDO SRL

IL PROGETTISTA
Dott. Ing. Donato Forgione
Via Raiale n.110/Bis
65128 PESCARA (PE)
Ordine degli Ingegneri di Pescara n. 1814

Spazio riservato agli Enti

Tutti i diritti sono riservati, la riproduzione anche parziale del disegno è vietata.

Quadro di Insieme

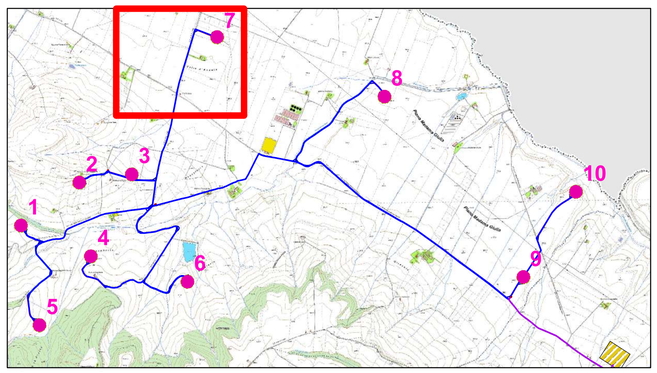

Legenda

- WTG Progetto
- Cabina Est Raccolta Elevazione
- Limiti Comunali
- Cavidotto AT
- Cavidotto MT
- Ingombro rotore
- Piazzola Definitiva
- Viabilità da allargare
- Viabilità di accesso
- SE Esistente
- Interferenza Ponte
- Interferenza Reticolo Idrografico
- Interferenza Tratturo Palazzo-Irsina
- Interferenza Elemento Stradale
- Interferenza Elettrodotto

N

SCALA 1 : 2.000

0 200 400 Meters