

VISTA B

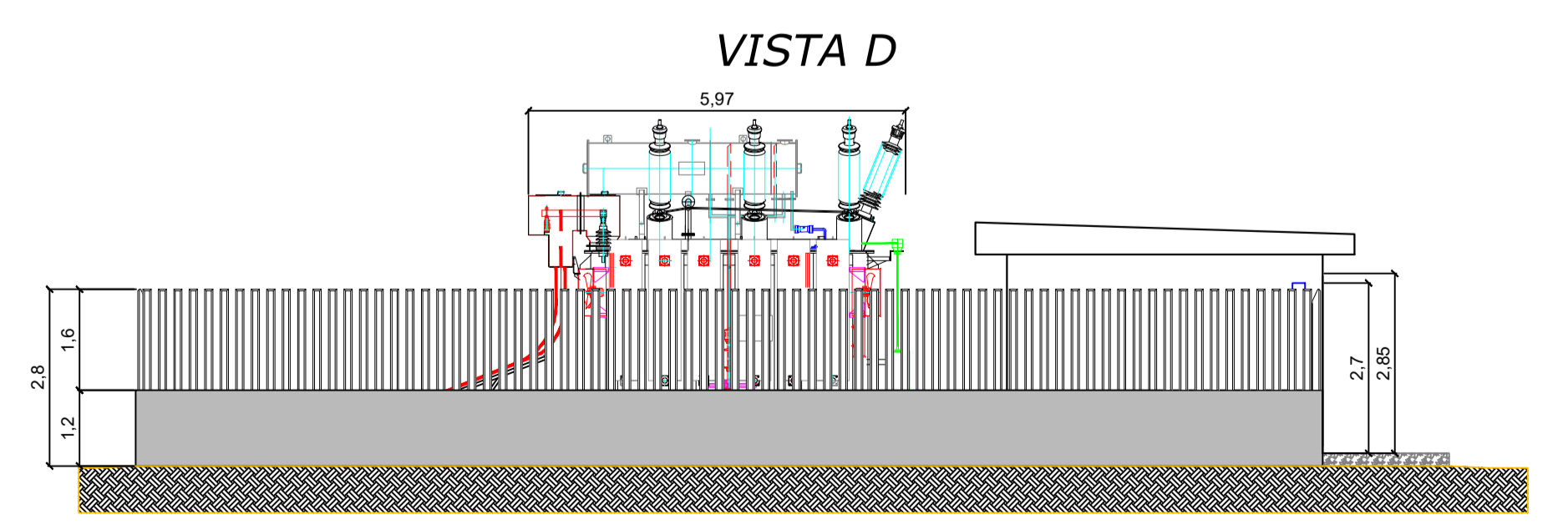
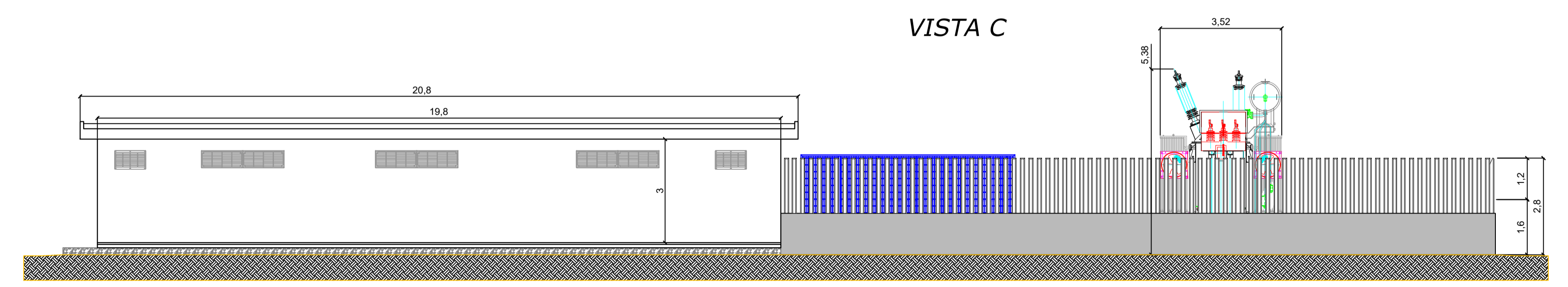
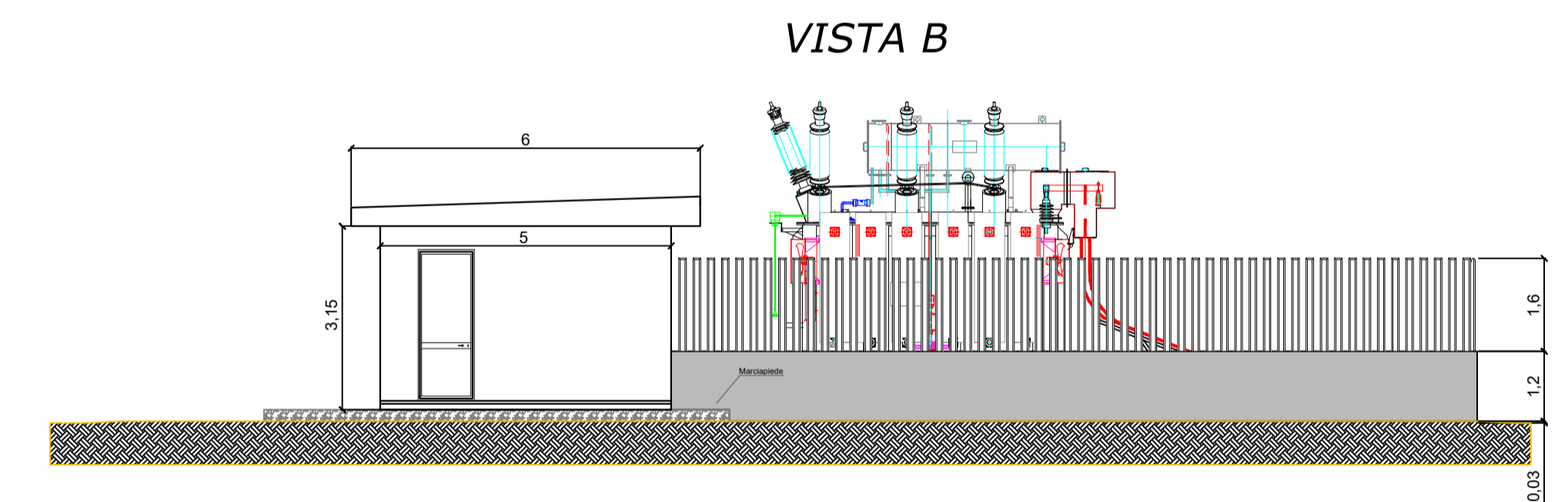
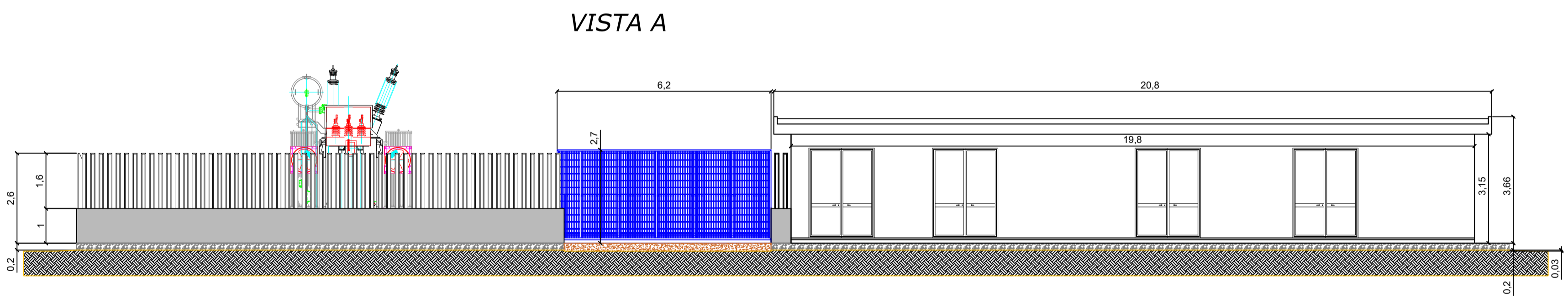
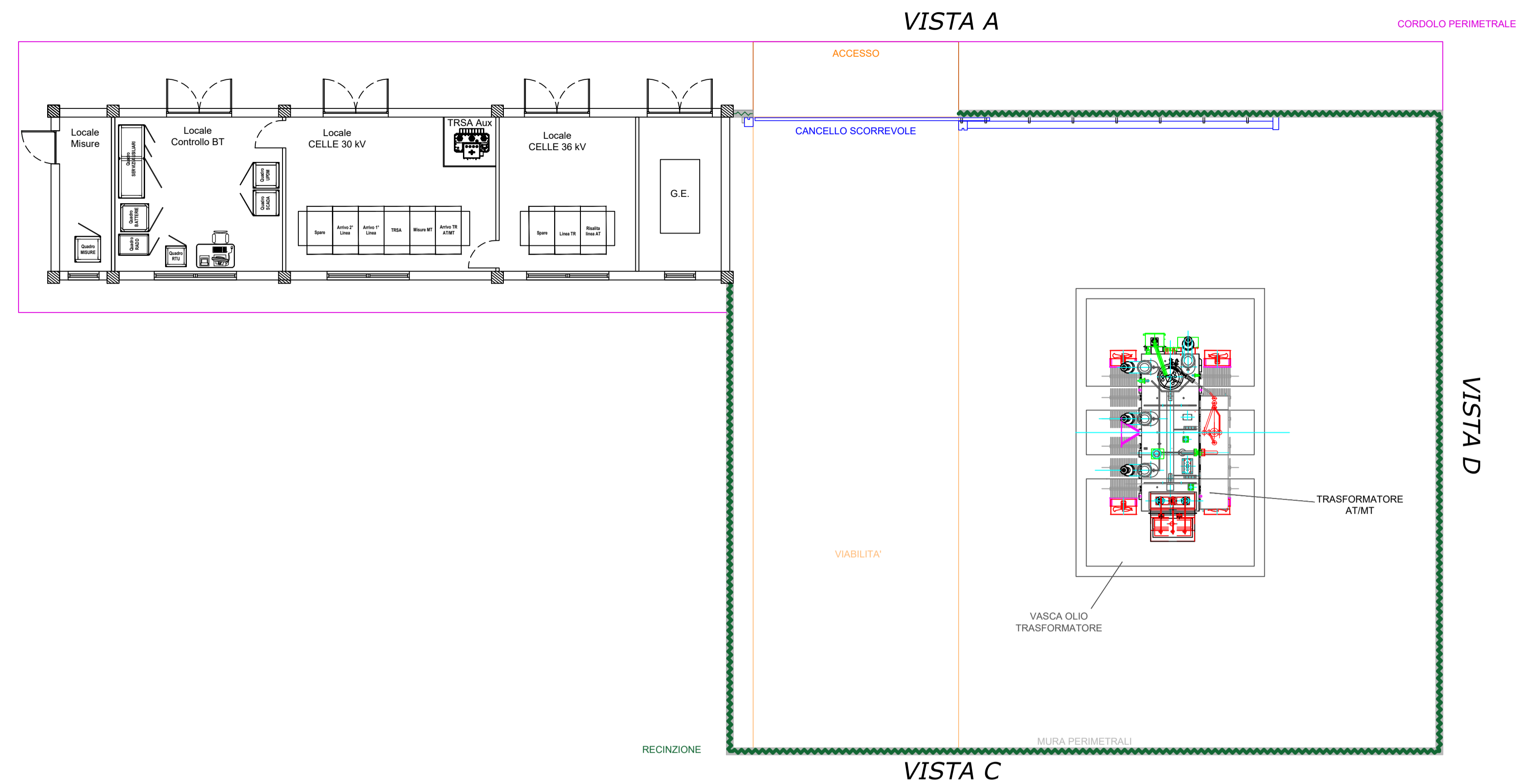

REGIONE BASILICATA	PROVINCIA DI POTENZA	COMUNE DI BANZI
Denominazione impianto: "Piano Madama Giulia"		
Ubicazione: Comune di Banzi (PZ) Località Piano Madama Giulia		Fogli: vari Particelle: varie
<p>PROGETTO DEFINITIVO di un parco eolico composto da n.10 aerogeneratori da 4MW per una potenza complessiva pari a 40 MW, da ubicarsi in agro del comune di Banzi (PZ) in località "Piano Madama Giulia", delle opere connesse e delle infrastrutture indispensabili ricadenti nei comuni di Banzi (PZ) e Genzano di Lucania (PZ).</p>		
PROPONENTE	CUBICO EDO S.R.L.	
	Via Alessandro Manzoni n.43 20121 Milano (MI) Partita IVA: 12914340968 Indirizzo PEC: cubicoedo@legalmail.it	
ELABORATO	PROSPETTI E SEZIONI CABINA EST	Tav. n° A.16.b.9.2
Numero	Data	Motivo
Rev 0	Ottobre 2023	Istanza VIA art.23 D.Lgs 152/06 - Istanza Autorizzazione Unica art.12 D.Lgs 387/03
Eseguito	Verificato	Approvato
	ING. FORGIONE	ING. FORGIONE CUBICO EDO S.R.L.
<p>IL PROGETTISTA Dott. Ing. Donato Forgione Via Raiale n.110/Bis 65128 PESCARA (PE) Ordine degli Ingegneri di Pescara n. 1814 Email: donatoforgione@yahoo.it Tel.: 3461042467</p>		Spazio riservato agli Enti
<small>Tutti i diritti sono riservati, la riproduzione anche parziale del disegno è vietata.</small>		