

**PROGETTO DEFINITIVO
PER LA REALIZZAZIONE DI UN PARCO EOLICO "RICADENTE NEL COMUNE DI FERRANDINA (MT) IN LOCALITA' SERRA S. PIETRO ED OPERE DI CONNESSIONE NEL COMUNE DI GARAGUSO (MT)**



Tecnico
ing. Danilo Pomponio

Collaborazioni
ing. Milena Miglionico
ing. Antonio Crisafulli
ing. Tommaso Mancini
ing. Giovanna Scuderi
ing. Dionisio Staffieri
ing. Giuseppe Federico Zingarelli

Responsabile commessa
ing. Danilo Pomponio

Via Degli Arredatori, 8
20028 Meda (MI) - Italy
www.bfpgroup.net - info@bfpgroup.net
Tel: +39 030 8000001
Azienda con Sistema di Gestione Certificato
UNI EN ISO 9001:2015
UNI EN ISO 14001:2015
UNI ISO 45001:2018

TAVOLA	TITOLO	COMMESSA	TIPOLOGIA		
C02	STRALCIO DELLO STRUMENTO URBANISTICO GENERALE	21062	D		
REVISIONE		CODICE ELABORATO			
00		DW21062D-C02 rev01			
FOGLIO	Tutte le informazioni tecniche contenute nel presente documento sono di proprietà esclusiva dello Studio Tecnico BFP S.r.l. e non possono essere riprodotte, divulgate o comunque utilizzate senza la sua preventiva autorizzazione scritta. All technical information contained in this document is the exclusive property of Studio Tecnico BFP S.r.l. and may neither be used nor disclosed without its prior written consent. (art. 2375 c.c.)	SOSTITUISCE	SOSTITUITO DA		
1/1		CODICE ELABORATO	CODICE ELABORATO		
REV	DATA	MODIFICA	DISEGNATO	CONTROLLATO	APPROVATO
00	23/07/2021	Emissione	Scuderi	Miglionico	Pomponio
01	24/11/2023	Aggiornamento posizione sottostazione elettrica	D'Arcangelo	Miglionico	Pomponio
02					
03					
04					
05					

LEGENDA

- Aerogeneratori
- Cavidotto interno
- Cavidotto esterno
- Perimetro area urbana di Ferrandina e Salandra
- Zone agricole E

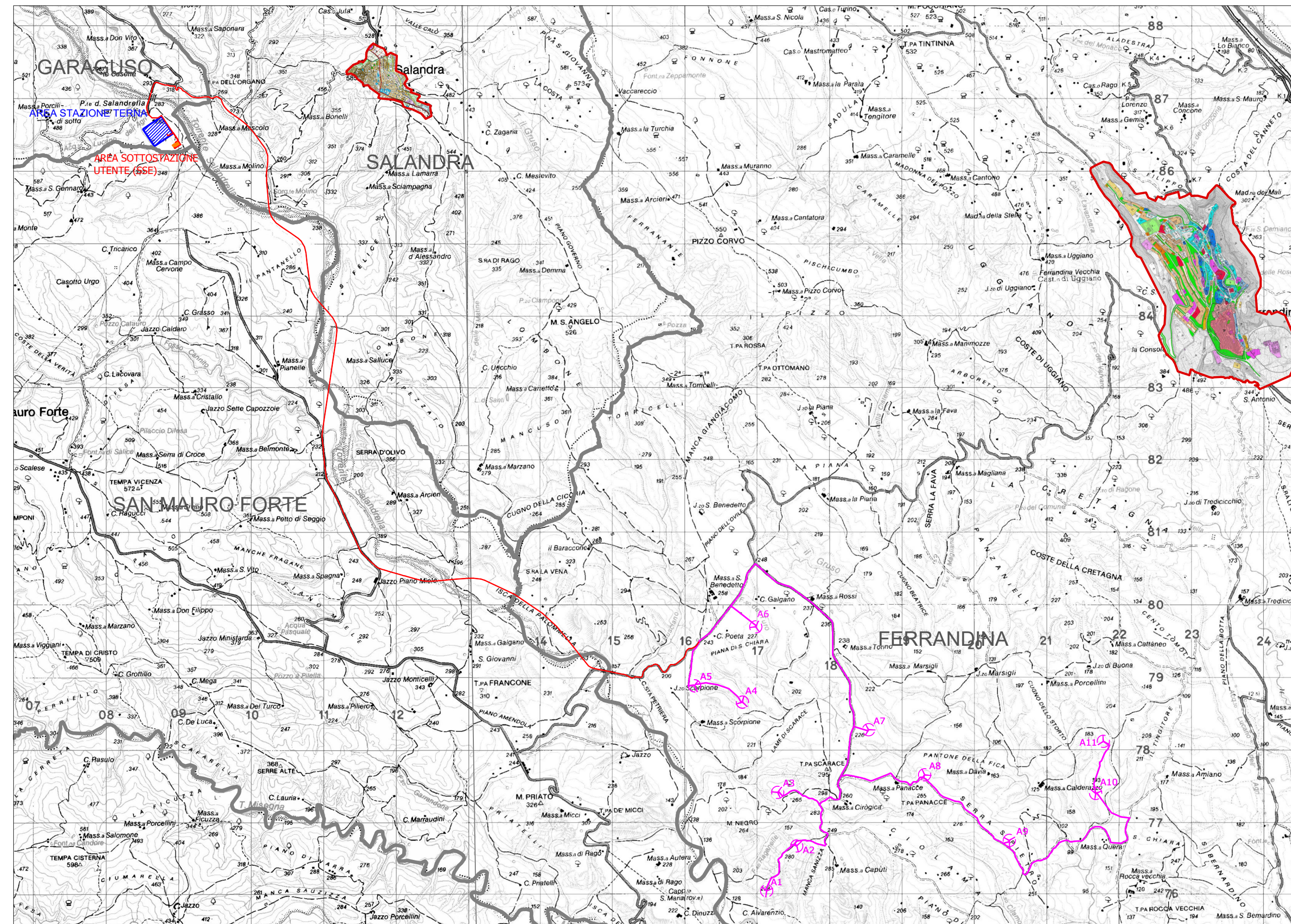

REGOLAMENTO URBANISTICO
L. R. n° 23/1999

REDATTO DA:
Arch. Lorenzo ROTA - Arch. Domenico LANGERANO
Arch. Sabrina LAURIA - Arch. Alessandro DRAGONE

DATA:	ARCHIVIO:	AGG.:	SCALA:
		Febbraio 2005	1 : 10000

Tav. **P.1** Territorio Comunale - Progetto

- LEGENDA**
- Viabilità principale
 - Nuovo collegamento Montagnola - Scalo
 - Aree boscate / E3
 - E3 - Area agricola di salvaguardia idrogeologica e forestale
 - Fascia di collegamento funzionale tra i poli urbani
 - Fasce di rispetto stradale
 - Cappelle rurali
 - Aree a rischio idrogeologico:
R4 molto elevato
R3 elevato
R2 medio
R1 basso

REGIONE BASILICATA

COMUNE DI FERRANDINA
PROVINCIA DI MATERA

R.U. REGOLAMENTO URBANISTICO
L.R. n.23 dell'11.08.1999 - "TUTELA, GOVERNO ED USO DEL TERRITORIO"
DELIBERAZIONE G.R. n.512 del 24.03.2003 - "APPROVAZIONE REGOLAMENTO DI ATTUAZIONE L.U.R. n.23/1999"

RIPORTO DELLO STRUMENTO URBANISTICO VIGENTE (VARIANTE AL PRG) SU AEROFOTOGRAMMETRICO AGGIORNATO

TAVOLA **2**
scale 1:2.000

giugno 2007

- A CENTRO STORICO
- E1 ZONA DI RISPETTO CIMITERIALE
- PP ZONA DI PIANO PARTICOLAREGGIATO
- B1 ZONA SATURA
- B1 167 ZONA SATURA - P.E.E.P.
- B2 ZONA DI COMPLETAMENTO
- C ZONE DI ESPANSIONE NON SOGGETTE A PIANO ATTUATIVO
- C 167 P.E.E.P.
- D ZONA ARTIGIANALE
- VS VERDE SPORTIVO
- F1 ATTREZZATURE DI INTERESSE COLLETTIVO
- F2 ATTREZZATURE DI INTERESSE COLLETTIVO
- I ISTRUZIONE DELL'OBBLIGO
- E2 VINCOLO IDROGEOLOGICO
- VERDE ATTREZZATO E FASCE DI RISPETTO
- P PARCHEGGI
- A LIMITE DI PIANO DI RECUPERO
- PP ZONA B2 ASSOGGETTATA A PIANO DI RECUPERO/LOTTIZZAZIONE CONVENZIONATA
- E1 ZONA AGRICOLA
- VP VERDE PRIVATO
- C ZONA DI ESPANSIONE SOGGETTA A PIANO ATTUATIVO
- B2 ZONE DI COMPLETAMENTO SOGGETTE A PIANO PARTICOLAREGGIATO
- D ZONE ARTIGIANALI SOGGETTE A PIANO ATTUATIVO