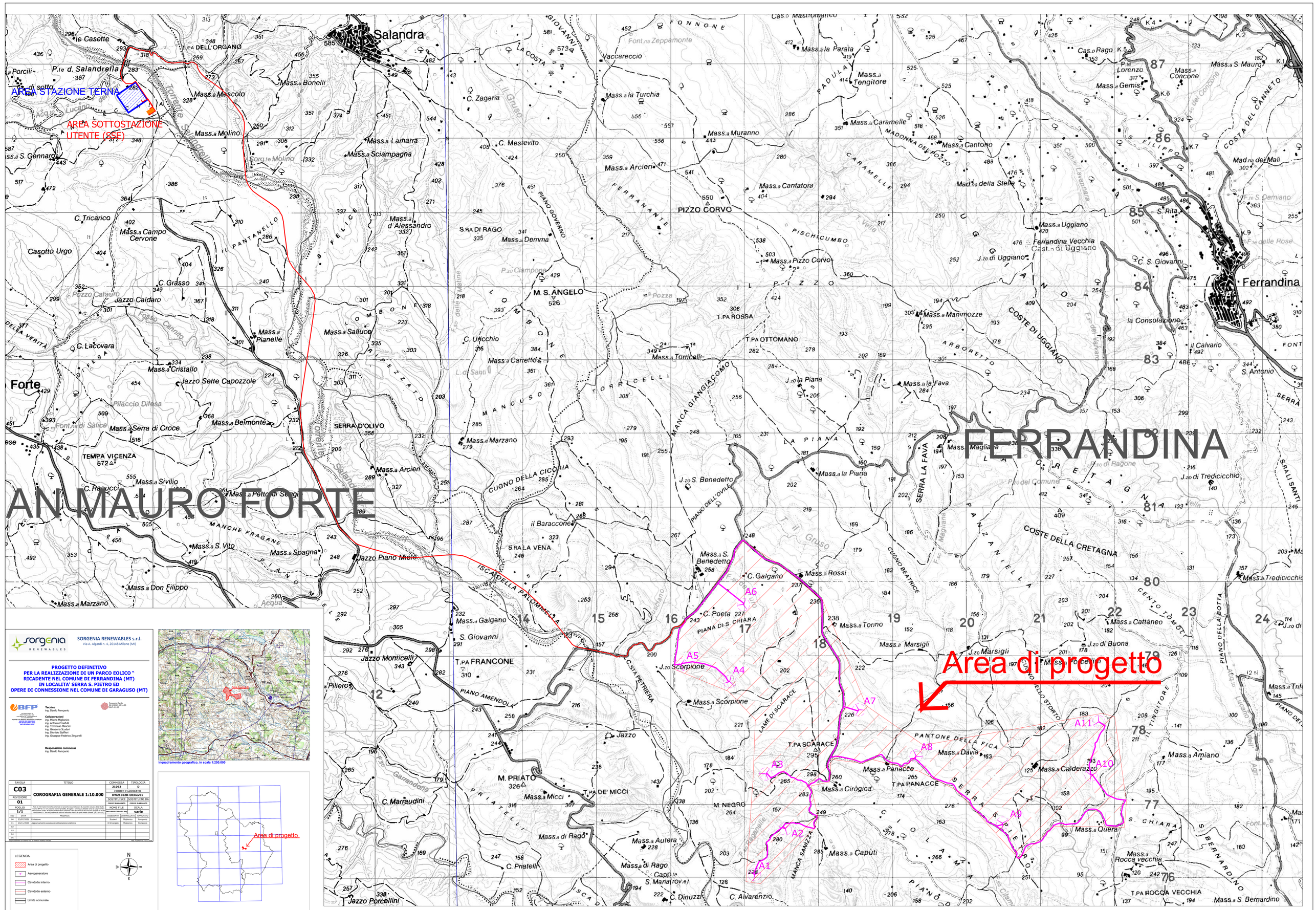

sorgenia RENEWABLES

SORGENIA RENEWABLES s.r.l.
Via A. Algardi n. 4, 20148 Milano (MI)

PROGETTO DEFINITIVO
PER LA REALIZZAZIONE DI UN PARCO EOLICO "
RICADENTE NEL COMUNE DI FERRANDINA (MT)
IN LOCALITA' SERRA S. PIETRO ED
OPERE DI CONNESSIONE NEL COMUNE DI GARAGUSO (MT)

BFP
STUDIO ASSOCIATO BARETTONI ARSUFFI
professionisti associati
Via Cadolna 105 - 28924 Verbania Pallanza (VB)
tel +39 0323 556811 fax +39 0323 556812
studio@barettoniarsuffi.it
www.barettoniarsuffi.it
STP BARETTONI ARSUFFI
VAT IT01163890035

Tecnico
ing. Danilo Pomponio

Collaborazioni
ing. Milena Migliorisio
ing. Antonio Crisafulli
ing. Tommaso Mancini
ing. Giovanna Scuderi
ing. Dionisio Staffieri
ing. Giuseppe Federico Zingarelli

Responsabile commessa
ing. Danilo Pomponio

Pompeiano Danilo
04.12.2023 14:14:23
GMT+01:00

TAVOLA	TITOLO	COMMESSA	TIPOLOGIA
C03	COROGRAFIA GENERALE 1:10.000	21062	D
		CODICE ELABORATO	
REVISIONE		DW21062D-C03rev01	
01		SOSTITUISCE	SOSTITUITO DA
FOGLIO		CODICE ELABORATO	CODICE ELABORATO
1 / 1		NOME FILE	SCALA
		DW21062D-C03rev01.dwg	varie

REV	DATA	MODIFICA	DISEGNATO	CONTROLLATO	APPROVATO
00	23/07/2023	Emissione	Scuderi	Migliorisio	Pomponio
01	24/11/2023	Aggiornamento posizione sottostazione elettrica	D'Alcangelo	Migliorisio	Pomponio
02					
03					
04					
05					

Copia cartacea non valida senza firma e timbro originale.

Vietata l'utilizzo ed il riproduzione

Inquadramento geografico, in scala 1:250.000

Inquadramento geografico della Basilicata, limiti provinciali e il reticolo della serie 1:50.000 IGM, in scala 1:1.000.000

LEGENDA

- Area di progetto
- Aerogeneratore
- Cavidotto interno
- Cavidotto esterno
- Limite comunale

N
m
S

Inquadramento su IGM, in scala 1:10.000 (Area di progetto ricade nei fogli "Tavoletta n°491 "Ferrandina" e n°490 "Stigliano")