

**PROGETTO DEFINITIVO
PER LA REALIZZAZIONE DI UN PARCO EOLICO "RICADENTE NEL COMUNE DI FERRANDINA (MT) IN LOCALITA' SERRA S. PIETRO ED OPERE DI CONNESSIONE NEL COMUNE DI GARAGUSO (MT)**

BFP
Via Degli Arredatori, 8
70026 Modugno (BA) - Italy
www.bfpgruppo.net - info@bfpgruppo.net
tel (+39) 0825046361
Azienda con Sistema di Gestione Certificato
UNI EN ISO 9001:2015
UNI EN ISO 14001:2015
UNI ISO 45001:2018

Tecnico
ing. Danilo Pomponio

Collaborazioni
ing. Milena Miglionico
ing. Antonio Crisafulli
ing. Tommaso Mancini
ing. Giovanna Scuderi
ing. Dionisio Staffieri
ing. Giuseppe Federico Zingarelli

Responsabile commessa
ing. Danilo Pomponio

TAVOLA	TITOLO	COMMESSA	TIPOLOGIA	
V23	MAPPATURA DEL VINCOLO IDROGEOLOGICO	21062	D	
REVISIONE		CODICE ELABORATO		
01		DW21062D-V23rev01		
FOGLIO	Tutte le informazioni tecniche contenute nel presente documento sono di proprietà esclusiva dello Studio Tecnico BFP S.r.l. e non possono essere riprodotte, divulgate o comunque utilizzate senza la sua preventiva autorizzazione scritta. All technical information contained in this document is the exclusive property of Studio Tecnico BFP S.r.l. and may neither be used nor disclosed without its prior written consent. (art. 2575 c.c.)	SOSTITUISCE	SOSTITUITO DA	
1/1		CODICE ELABORATO	CODICE ELABORATO	
REV	DATA	MODIFICA	NOME FILE	SCALA
00	23/07/2021	Emissione	DW21062D-V23rev01.dwg	1:25.000
01	24/11/2023	Aggiornamento posizione sottostazione elettrica		
02				
03				
04				
05				

Disegno elaborato con sistema CAD. E' vietata la modifica manuale. Mod. P-20/A2+ rev.4 18.12.2020

LEGENDA

- Aerogeneratori
- Cavidotto interno
- Cavidotto esterno

REGIONE BASILICATA

COMUNE DI FERRANDINA
PROVINCIA DI MATERA

R.U. REGOLAMENTO URBANISTICO

L.R. n.23 dell'11.08.1999 - "TUTELA, GOVERNO ED USO DEL TERRITORIO"
DELIBERAZIONE G.R. n.512 del 24.03.2003 - "APPROVAZIONE REGOLAMENTO DI ATTUAZIONE L.U.R. n.23/1999"

PIANO STRUTTURALE PROVINCIALE
MATRICE AMBIENTALE:
- VINCOLI AMBIENTALI E STORICI SOVRAORDINATI -
VINCOLO IDROGEOLOGICO

ANALISI
0.1
scala 1:25.000

giugno 2007

Area impianto

Vincolo idrogeologico redatto ai sensi del R.D. 3267/1923, sovrapposto alle mappe originali dei catastali. Mappatura tratta dal portale: <http://rsdi.regione.basilicata.it/>

Attestazione e certificazione restano di esclusiva competenza dell'Ufficio Foreste e Tutela del Territorio, depositario della documentazione originaria.

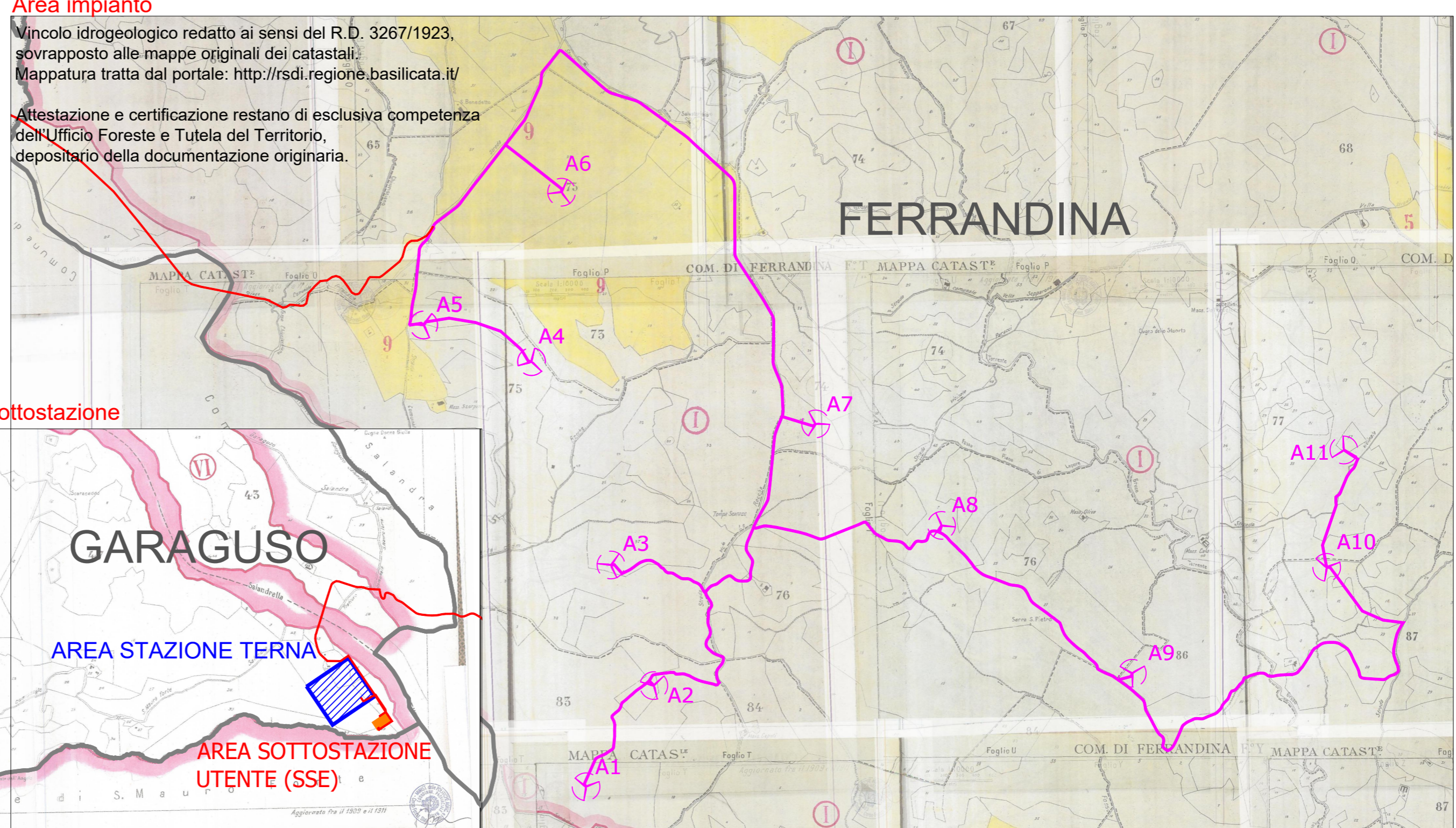

Area sottostazione

