

**PROGETTO DEFINITIVO
PER LA REALIZZAZIONE DI UN PARCO EOLICO
RICADENTE NEL COMUNE DI FERRANDINA (MT)
IN LOCALITA' SERRA S. PIETRO ED
OPERE DI CONNESSIONE NEL COMUNE DI GARAGUSO (MT)**

BFP Tecnico
Ing. Danilo Pomponio

Collaborazioni
Ing. Milena Miglionico
Ing. Antonio Crisafulli
Ing. Tommaso Mancini
Ing. Giovanna Scuderi
Ing. Dionisio Staffieri
Ing. Giuseppe Federico Zingarelli
Ing. Miriam Matrone

Responsabile commessa
Ing. Danilo Pomponio

TAVOLA	TITOLO	COMMESSA	TIPOLOGIA
V26	FOTOINSERIMENTI	21062	D
REVISIONE		CODICE ELABORATO	
01		DW21062D-V26 rev01	
FOGLIO		SOSTITUISCE	SOSTITUITO DA
1/17		CODICE ELABORATO	CODICE ELABORATO
REV	DATA	MODIFICA	NOME FILE
00	05/08/2022	Elaborazione del progetto definitivo con presente documento sono di proprietà esclusiva della Sorgenia RENEWABLES s.r.l. e non possono essere in nessun caso riprodotte, diffuse o utilizzate in alcun modo senza permesso scritto dalla Sorgenia RENEWABLES s.r.l. (art. 17 della legge n. 633 del 19/10/1997 e art. 17 del decreto n. 58 del 28/2/1997).	DW21062D-V26 rev01.dwg
01	24/11/2023	Integrazione del progetto definitivo con presente documento sono di proprietà esclusiva della Sorgenia RENEWABLES s.r.l. e non possono essere in nessun caso riprodotte, diffuse o utilizzate in alcun modo senza permesso scritto dalla Sorgenia RENEWABLES s.r.l. (art. 17 della legge n. 633 del 19/10/1997 e art. 17 del decreto n. 58 del 28/2/1997).	1:40.000
02			DISEGNATO
03			CONTROLLATO
04			APPROVATO
05			

LEGENDA

- Aerogeneratori
- Cavidotto interno
- Cavidotto esterno
- Limite comunale
- Area di inviluppo di 10.000 m = 50 * Htip
- Area di inviluppo di 1 km
- Vn. P. Punti di scatto - Viste panoramiche foinsertimenti (cfr. DW21062D-V11)
- Centri urbani

SISTEMA DELLE TUTELE (D. Lgs n.42/2004) - BENI PAESAGGISTICI E BENI CULTURALI

- Fiumi, torrenti e corsi d'acqua (buffer 150 m) - (Tutela diretta art.142 let.c)
- Parchi e riserve - (Tutela diretta art.142 let.f)
- Foreste e boschi - (Tutela diretta art.142 let.g)
- Zone di interesse archeologiche: Tratturi - (Tutela per decreto art.142 lett. m ope legis) e (Tutela diretta art.10)
- Beni Monumentali - (Tutela diretta art.10)
- Aree di notevole interesse pubblico - (Tutela diretta art.142)

- Eoga_012 Impianti eolici di grande generazione in ESERCIZIO
- VIP_4848_14 Impianti eolici di grande generazione IN CORSO DI AUTORIZZAZIONE
- Minieolico
- Fotovoltaico in esercizio nel raggio di 2 km dall'area di progetto

Impianti eolici autorizzati e realizzati						
Eoga_012	10	20	110	95	SIT	Salandra e Ferrandina - MT
Eoga_061	10	35	131	114	Basilicata	Craco e Stigliano - MT
Impianti eolici in corso di autorizzazione						
VIP_4848	14	72,8	162	149	MTE	San Mauro Forte, Salandra e Garaguso - MT
VIP_5320	6	34	145	175	MTE	Salandra e Garaguso - MT

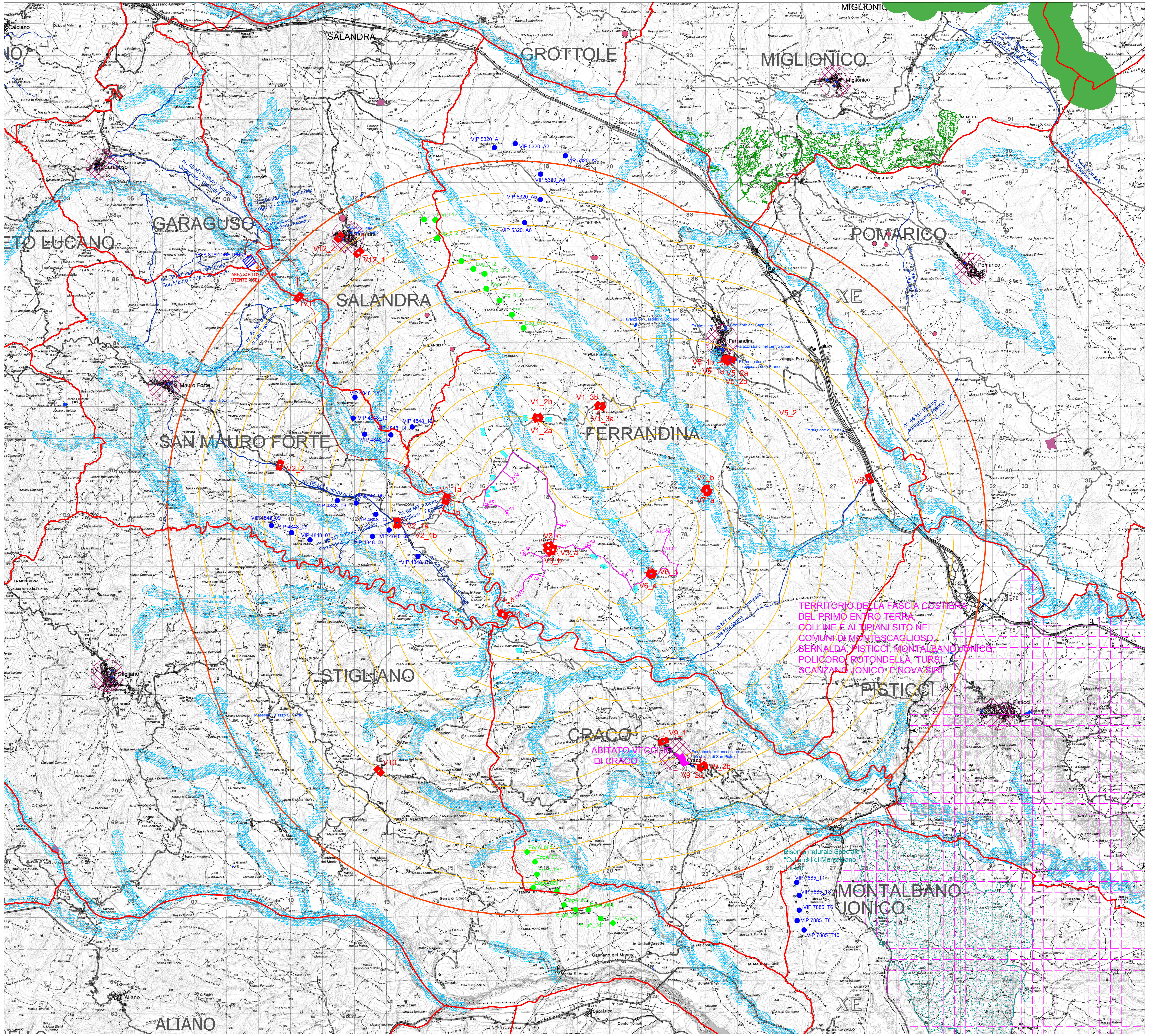

TERRITORIO DELLA FASCIA COSTIERA DEL PRIMO ENTRO TERRA, COLLINE E ALTIPIANI SITO NEI COMUNI DI MONTESCAGLIOSO, BERNALDA, IUSTICCI, MONTALBANO IONICO, POLICORO, ROTONDELLA, TURSÌ, SCARZANO IONICO E NOVA SIRTÒ

ABITATO VECCHIO DI CRACO

Reserva naturale "Spartace" "Cauluchi di Montebano IONICO"

VIP 7885_T1
VIP 7885_T2
VIP 7885_T3
VIP 7885_T4
VIP 7885_T5
VIP 7885_T6
VIP 7885_T7
VIP 7885_T8
VIP 7885_T9
VIP 7885_T10