

# LEGENDA

- PTA TAV A
- Zone di protezione speciale idrogeologica "A"
  - Zone di protezione speciale idrogeologica "B"
  - Zone di protezione speciale idrogeologica "C"
  - Zone di protezione speciale idrogeologica "D"
  - Limiti del Parco del Gargano
  - Limiti del Parco dell'Alta Murgia
  - Pozzi di approvvigionamento potabile (AQP)
  - Limiti amministrativi regionali
  - Area di intervento



**COMUNE DI CERIGNOLA**  
 PROVINCIA DI FOGGIA

Progetto per la costruzione di un impianto di produzione di energia elettrica da fonte eolica costituita da 13 aerogeneratori con potenza complessiva di 78 MW, un sistema di accumulo di 40 MW e opere di connessione alla RTN, siti nel Comune di Cerignola, in località "Pozzo Monachello"

## PROGETTO DEFINITIVO

Inquadramento su P.T.A. (1/3)

Livello prog.	Tipo documentazione	N. elaborato	Data	Scala
PD	Definitiva	4.3.7.2.1	10/2023	1:100.000

### REVISIONI

REV.	DATA	DESCRIZIONE	ESEGUITO	VERIFICATO	APPROVATO
00	OTTOBRE 2023	PRIMA EMISSIONE	MAGNOTTA	MAGNOTTA	MAGNOTTA

COMMITTENTE:



**GLH1 S.R.L.**  
 Nola (NA), Via Marche 27, 80035  
 P.IVA 10226391216

PROGETTAZIONE:



**MAXIMA INGEGNERIA S.R.L.**  
 via Marco Polo n.48 - 70124 Bari  
 pec: gped@pec.it  
 P.IVA: 0694869079

CONSULENTI:

**Dott. Archeologo Antonio Mesisca**  
 e-mail: mesisca.antonio@virgilio.it





**Dott. Geol. Rocco Porsia**  
 e-mail: r.porsia@laboratorionterno.it

**Ing. Sabrina Scaramuzzi**  
 e-mail: ing.scaramuzzi@gmail.com

**Dott. Agronomo Marina D'Este**  
 e-mail: m.deste20@gmail.com

# LEGENDA

## ACQUIFERI CARSIICI

-  ACQUIFERO DELLA MURGIA
-  ACQUIFERO DEL GARGANO
-  ACQUIFERO DEL SALENTO
-  AREE VULNERABILI DA CONTAMINAZIONE SALINA
-  AREE DI TUTELA QUALI QUANTITATIVA

## ACQUIFERI POROSI

-  ACQUIFERO ALLUVIONALE BASSA VALLE DELL'OFANTO
-  ACQUIFERO ALLUVIONALE BASSA VALLE FORTORE
-  ACQUIFERO SUPERFICIALE DEL TAVOLIÈRE
-  AREE DI TUTELA QUANTITATIVA

 Limiti amministrativi regionali

 Area di intervento



**COMUNE DI CERIGNOLA**  
PROVINCIA DI FOGGIA

Progetto per la costruzione di un impianto di produzione di energia elettrica da fonte eolica costituita da 13 aerogeneratori con potenza complessiva di 78 MW, un sistema di accumulo di 40 MW e opere di connessione alla RTN, siti nel Comune di Cerignola, in località "Pozzo Monachiello"

### PROGETTO DEFINITIVO

Inquadramento su P.T.A. (2/3)

Livello prog.	Tipo documentazione	N. elaborato	Data	Scala
PD	Definitiva	4.3.7.2.2	10/2023	1:100.000

#### REVISIONI

REV.	DATA	DESCRIZIONE	ESEGUITO	VERIFICATO	APPROVATO
00	OTTOBRE 2023	PRIMA EMISSIONE	MAGNOTTA	MAGNOTTA	MAGNOTTA

COMMITTENTE:

 **GLH1 S.R.L.**  
Nola (NA), Via Marche 27, 80035  
P.IVA 10226391216

PROGETTAZIONE:

 **MAXIMA INGEGNERIA S.R.L.**  
via Marco Pannofino n.48 - 70124 BARI  
pec: gped@pec.it  
P.IVA: 06948690729

CONSULENTI:

**Dott. Archeologo Antonio Mesisca**  
e-mail: mesisca.antonio@virgilio.it

**Dott. Geol. Rocco Porsia**  
e-mail: r.porsia@laboratorionere.it

**Ing. Sabrina Scaramuzzi**  
e-mail: ing.scaramuzzi@gmail.com

**Dott. Agronomo Marina D'Este**  
e-mail: m.deste20@gmail.com

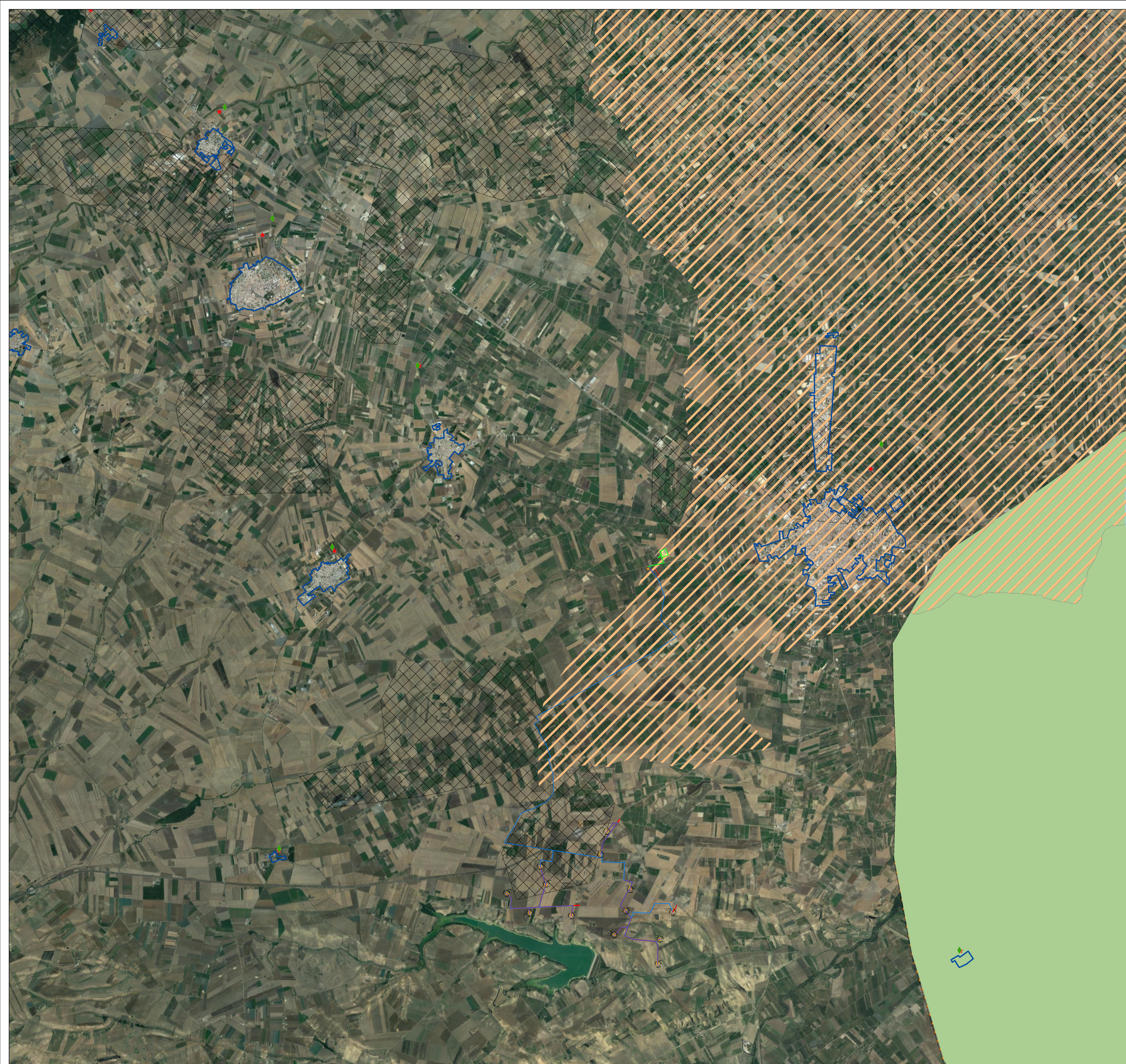

## LEGENDA

- Plinto di fondazione
  - Piazzola definitiva
  - Piazzola temporanea
  - Ingombro rotore
  - Viabilità di nuova realizzazione permanente
  - Viabilità di nuova realizzazione temporanea
  - Fondazione
  - Cavidotto MT interno
  - Cavidotto MT esterno
  - Nuova Stazione Elettrica (SE) della RTN
  - Sottostazione Elettrica Utente
  - BESS
  - Cavidotto AT
- PTA  
Recapiti finali dei depuratori Puglia scenario 2021
- Depuratori Puglia scenario 2021
- Agglomerati 2015-2021
- Zone di Protezione Speciale Idrogeologica (ZPSI)
- Aree sensibili  
Bacino Area Sensibile
- Perimetrazione Area Sensibile
- Approvvigionamento idrico  
Acque superficiali destinate alla produzione di acqua potabile
- Opere di captazione utilizzate a scopo potabile
- Corpi idrici acquiferi calcarei tardo e post-cretacei utilizzati a scopo potabile
- Corpi idrici acquiferi calcarei cretacei utilizzati a scopo potabile
- Aree di vincolo d'uso degli acquiferi  
Canale Principale dell'Acquedotto Pugliese
- Aree di tutela per approvvigionamento idrico di emergenza
- Aree di tutela quali-quantitativa
- Aree vulnerabili alla contaminazione salina
- Aree di tutela quantitativa



**COMUNE DI CERIGNOLA**  
PROVINCIA DI FOGGIA

**Progetto per la costruzione di un impianto di produzione di energia elettrica da fonte eolica costituita da 13 aerogeneratori con potenza complessiva di 78 MW, un sistema di accumulo di 40 MW e opere di connessione alla RTN, siti nel Comune di Cerignola, in località "Pozzo Monachello"**

**PROGETTO DEFINITIVO**

**Inquadramento su P.T.A. (3/3)**

Livello prog.	Tipo documentazione	N. elaborato	Data	Scala
PD	Definitiva	4.3.7.2.3	10/2023	1:50.000

### REVISIONI

REV.	DATA	DESCRIZIONE	ESEGUITO	VERIFICATO	APPROVATO
00	OTTOBRE 2023	PRIMA EMISSIONE	MAGNOTTA	MAGNOTTA	MAGNOTTA

COMMITTENTE:

**GLH1 S.R.L.**  
Nola (NA), Via Marche 27, 80035  
P.IVA 10226391216

PROGETTAZIONE:

**MAXIMA INGEGNERIA S.R.L.**  
via Marco Pargilio n.48 - 70124 Bari  
pec: ggsd@pec.it  
P.IVA: 06948690729

CONSULENTI:

**Dott. Archeologo Antonio Mesisca**  
e-mail: mesisca.antonio@virgilio.it

**Ing. Sabrina Scaramuzzi**  
e-mail: ing.scaramuzzi@gmail.com

**Dott. Geol. Rocco Porsia**  
e-mail: r.porsia@laboratorionere.it

**Dott. Agronomo Marina D'Este**  
e-mail: m.deste20@gmail.com