

PROGETTO DEFINITIVO PER LA REALIZZAZIONE DI UN IMPIANTO EOLICO DELLA POTENZA COMPLESSIVA DI 85,8 MW E RELATIVE OPERE DI CONNESSIONE ALLA R.T.N. DA REALIZZARE NEL COMUNE DI CERIGNOLA, NELLE LOCALITA' LA MOSCHELLA E BELLAVEDUTA

RELAZIONE SULLE ESSENZE AGRICOLE DI PREGIO

COD. ELABORATO
CRE-AMB-REL-038_01

PROPONENTE



Edison Rinnovabili Spa

Sede legale: Milano (MI),
Foro Buonaparte, 31 - 20121
P.IVA 12921540154
PEC: rinnovabili@pec.edison.it

PROGETTISTI



PHEEDRA
Our passion, your expression.

PHEEDRA S.r.l. Via Lago di Nemi, 90
74121 - Taranto
Tel. 099.7722302 - Fax 099.9870285
e-mail: info@pheedra.it - web: www.pheedra.it

Direttore Tecnico: Dott. Ing. Angelo Micolucci



Consulenti esterni

Dott. Agr. Luigi Lupo

Dott. Ing. Marcello Latanza

Dott. Archeol. Fabio Fabrizio

Dott. Geol. Antonio Fusco

COORDINATORE DEL PROGETTO



PHEEDRA
Our passion, your expression.

PHEEDRA S.r.l. Via Lago di Nemi, 90
74121 - Taranto
Tel. 099.7722302 - Fax 099.9870285
e-mail: info@pheedra.it - web: www.pheedra.it

EM / REV	DATA	REDATTO	VERIFICATO	APPROVATO	DESCRIZIONE
1	DIC 2023	MS	AM	VS	Progetto Definitivo

Committente: Edison Rinnovabili S.p.A. Foro Buonaparte 31 20121 Milano (MI)	PROGETTO PER LA REALIZZAZIONE DI UN PARCO EOLICO NEL COMUNE DI CERIGNOLA (FG) NELLE LOCALITA' "LA MOSCHELLA" E "BELLAVEDUTA"	Nome del file: CRE-AMB-REL-038_01
---	---	---

SOMMARIO

1.	PREMESSA	2
2.	IL PARCO EOLICO IN PROGETTO	2
2.1.	UBICAZIONE DELLE OPERE	3
3.	INDIVIDUAZIONE PRODUZIONI AGRICOLE DI QUALITÀ	5
4.	CONCLUSIONI	7

Committente: Edison Rinnovabili S.p.A. Foro Buonaparte 31 20121 Milano (MI)	PROGETTO PER LA REALIZZAZIONE DI UN PARCO EOLICO NEL COMUNE DI CERIGNOLA (FG) NELLE LOCALITÀ "LA MOSCHELLA" E "BELLAVEDUTA"	Nome del file: CRE-AMB-REL-038_01
---	--	---

1. PREMESSA

La presente relazione descrive un "Parco Eolico" per la produzione di energia elettrica da fonte rinnovabile di tipo eolica, e la conseguente immissione dell'energia prodotta, attraverso la dedicata rete di connessione, sino alla Rete di Trasmissione Nazionale.

Il progetto riguarda la realizzazione di un impianto eolico composto da **13** aerogeneratori ognuno da **6,6** MW da installare nel comune di Cerignola (FG) e nelle località "La Moschella" e "Bellaveduta" con opere di connessione ricadente nel medesimo comune, commissionato dalla società **Edison Rinnovabili S.p.a.**

Gli aerogeneratori saranno collegati tra di loro mediante un cavidotto in alta tensione interrato che collegherà l'impianto alla Futura Stazione elettrica RTN prevista sul territorio di Cerignola (FG).

La presente relazione è relativa all'individuazione di eventuali produzioni agricole di qualità che vengono eseguite nell'area d'intervento di un impianto eolico per la produzione di energia elettrica da fonte rinnovabile, comprensivo di opere di connessione alla Rete di Trasmissione Nazionale, ancora in fase di progettazione.

2. IL PARCO EOLICO IN PROGETTO

Il progetto prevede l'installazione di **13** aerogeneratori di potenza nominale unitaria pari a **6,6** MW, per una capacità complessiva di **85,8** MW.

Gli aerogeneratori, denominati con le sigle WTG01, WTG02, WTG03, WTG04, WTG05, WTG06, WTG07, WTG08, WTG09, WTG10, WTG11, WTG12, WTG13 ricadono nel comune di Cerignola (FG).

Il progetto del parco eolico prevede, per la consegna dell'energia elettrica prodotta, una rete elettrica in alta tensione a 36 kV in cavo interrato, per il collegamento tra gli aerogeneratori e la Futura Stazione Elettrica RTN di Terna S.p.a. nel comune di Cerignola (FG).

La connessione elettrica tra gli aerogeneratori sarà garantita dalla realizzazione di un cavidotto interrato in AT.

Il progetto prevede inoltre la realizzazione di opere di infrastrutture elettriche e civili che consentiranno l'immissione in rete dell'energia prodotta dal suddetto parco. In particolare, tali opere consistono in:

- nuove viabilità di accesso alle WTG realizzate in Macadam;
- rete elettrica, in alta tensione a 36 kV, in cavo interrato di collegamento tra gli aerogeneratori costituenti il campo eolico e la Stazione di Trasformazione Terna;

Le aree d'impianto sono servite dalla viabilità esistente costituita da strade statali, provinciali, comunali e da strade interpoderali e sterrate.

L'accesso alle torri è garantito in particolare dalle stradi:

- SP 91
- SP 83
- Strade comunali

e tramite viabilità di servizio esistenti ed eventualmente da adeguare o realizzare. La viabilità da realizzare non prevede opere di impermeabilizzazione. Sono inoltre previste piazzole in prossimità degli aerogeneratori.

PHEEDRA Srl Servizi di Ingegneria Integrata Via Lago di Nemi, 90 74121 - Taranto (Italy) Tel. +39.099.7722302 - Fax: +39.099.9870285 Email: info@pheedra.it - web: www.pheedra.it	RELAZIONE SULLE ESSENZE AGRICOLE DI PREGIO	Pag. 2 di 7
---	--	--------------------

La viabilità da realizzare non prevede opere di impermeabilizzazione, in quanto realizzate in misto stabilizzato di cava (Macadam). Con la stessa tecnologia costruttiva saranno, inoltre previste piazzole per il montaggio degli aerogeneratori.

Per la costruzione degli aerogeneratori è prevista la realizzazione di piazzole temporanee per lo stoccaggio e il montaggio. Tali aree saranno dismesse e ripristinate nella condizione ante-operam.

2.1. UBICAZIONE DELLE OPERE

Il parco eolico in oggetto si sviluppa all'interno del territorio comunale di Cerignola (FG), nelle località "La Moschella" e "Bellaveduta".



Figura 1 - Inquadramento su Ortofoto

Gli elementi più vicini agli agglomerati urbani distano circa 10,51 km dal centro urbano di Cerignola (FG), 10,13 km dal comune di Stornarella (FG) e 10,05 km dal comune di Lavello (PZ).

L'impianto eolico verrà realizzato in aree agricole, adibite a seminativo, prive di elementi di naturalità quali elementi arborei o arbustivi e comunque da vegetazione spontanea. L'adeguamento delle strade o la loro nuova realizzazione non prevede l'espianto di alberi o la modifica di eventuali muretti a secco.

La potenza elettrica nominale sviluppabile dall'Impianto Eolico sarà quindi pari a circa 85,8 MW.

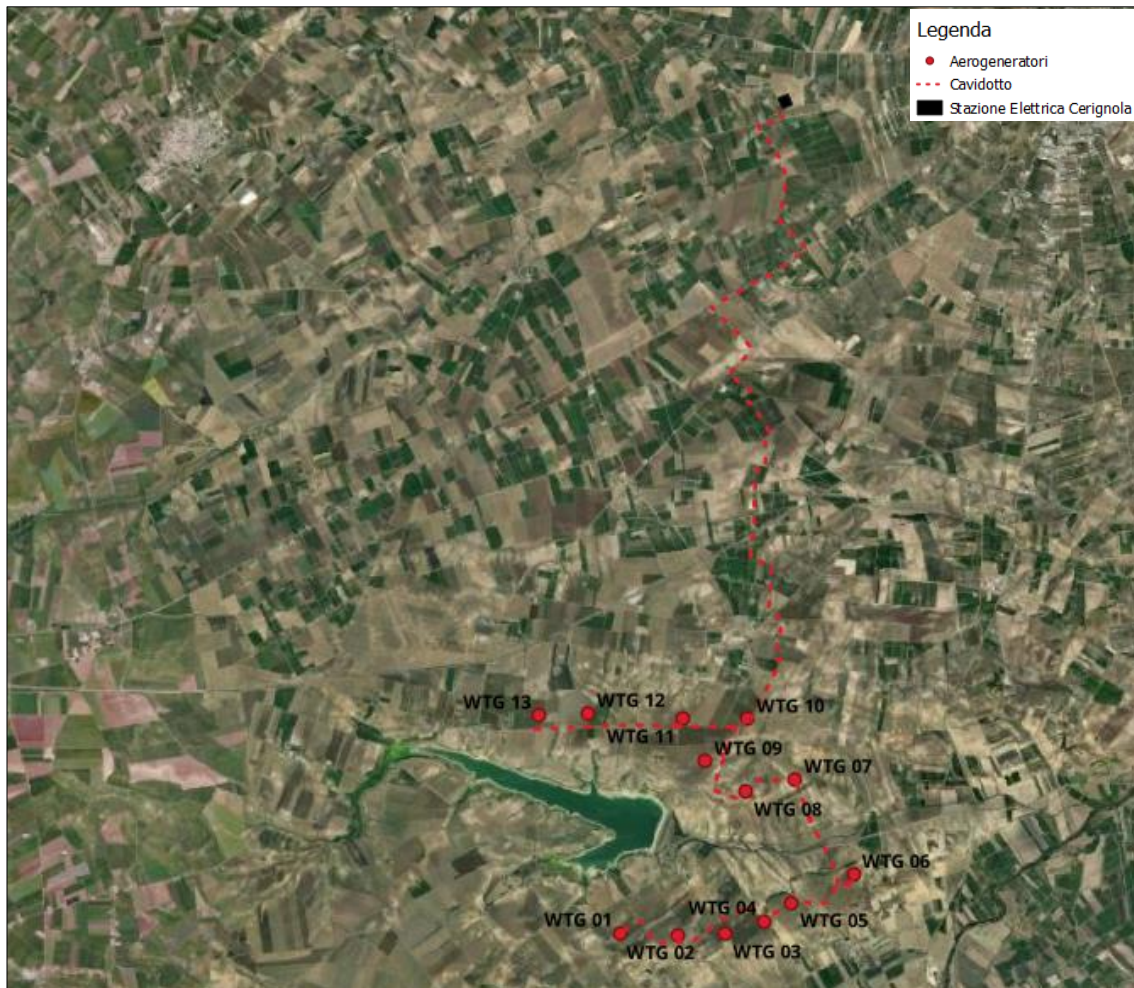
La precisa localizzazione del sito si evince dagli allegati elaborati cartografici CRE-CIV-TAV-003 - Inquadramento geografico e CRE-CIV-TAV-004 - Inquadramento territoriale.



Figura 2 – Stralcio Inquadramento Geografico



Figura 3 - Stralcio Inquadramento Territoriale

3. INDIVIDUAZIONE PRODUZIONI AGRICOLE DI QUALITÀ

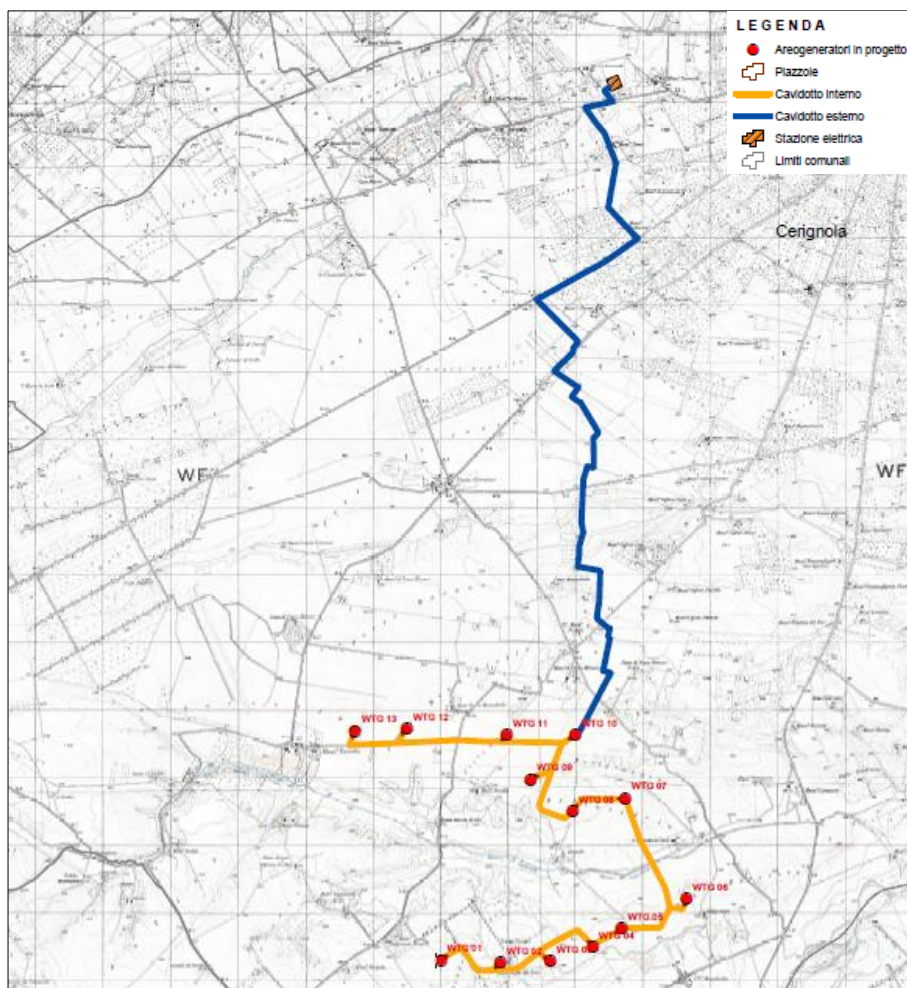
In Puglia esistono diverse produzioni di qualità, in particolare si fa riferimento alla filiera vitivinicola, alla filiera olivicola da olio e a quella lattiero-casearia, inoltre sono presenti altre produzioni di qualità, come quelle relative all'agricoltura biologica, biodinamica e a quella certificata con marchio Prodotti di Qualità Puglia.

Tali produzioni non possono essere prese in considerazione nello specifico, visto che non sono legate puntualmente ad uno specifico territorio, ma interessano vaste aree territoriali.

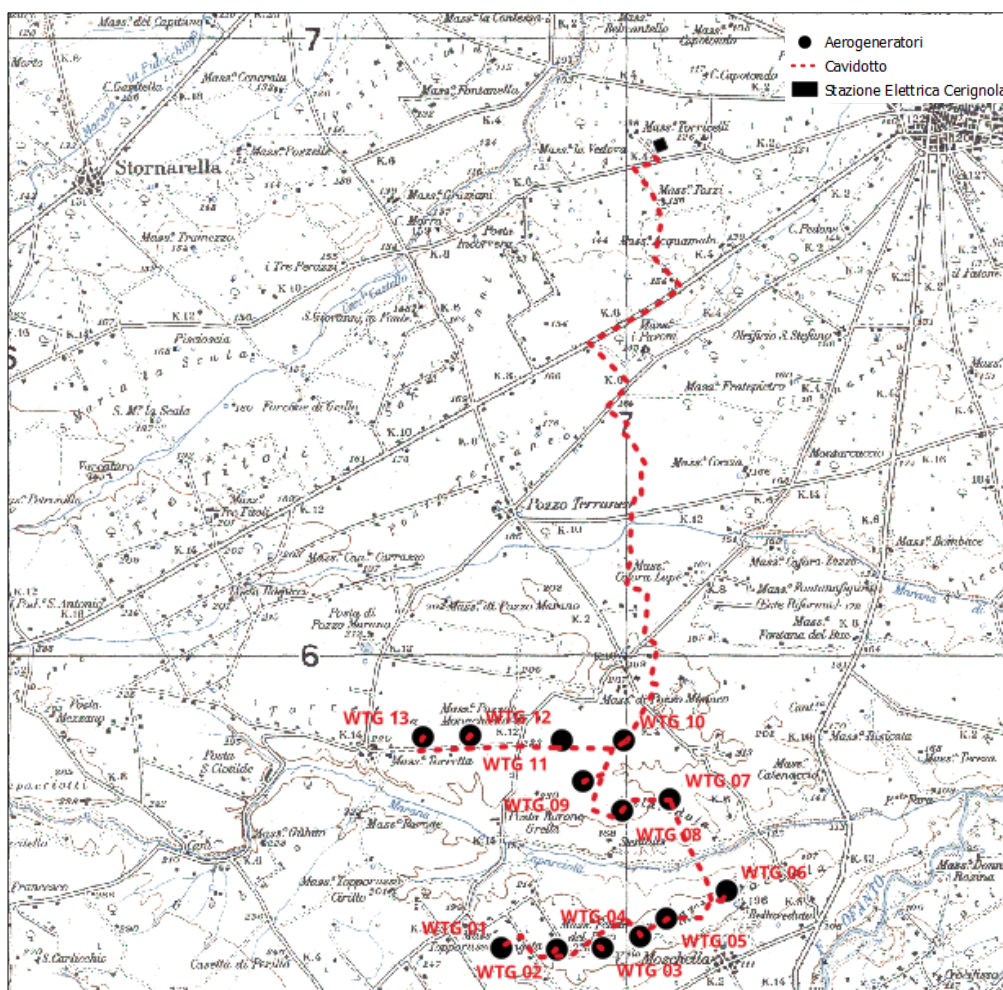
Il territorio comunale di Cerignola (FG) ricade in diversi comprensori territoriali a seconda che si parli di prodotti DOC, IGT e DOP.

Si ricordano gli acronimi:

- D.O.C. Denominazione di Origine Controllata
- D.O.C.G. Denominazione di Origine Controllata e Garantita
- I.G.T. Indicazione Geografica Tipica;
- I.G.P. Indicazione Geografica Protetta;
- D.O.P. Denominazione di Origine Protetta.

In realtà i DOC e DOCG a livello europeo sono confluiti nella più ampia famiglia delle DOP.

Solo in Italia e solo per i vini è possibile utilizzare alternativamente IGT e IGP, mentre a livello europeo è riconosciuta solo la denominazione IGP. Ogni prodotto è regolato da un disciplinare approvato dal Ministero delle Politiche Agricole e Forestali, di cui le Regioni prendono atto.



Le produzioni di qualità che interessano la zona d'intervento sono:

- Canestrato Pugliese DOP
- Ricotta di Bufala Campana DOP
- Olio extra-vergine di oliva Dauno DOP
- La Bella della Daunia DOP

e dei vini DOC, DOGC e IGT, quali:

- Aleatico di Puglia DOC
- Rosso di Cerignola DOC
- Daunia IGT
- Puglia IGT

Al riguardo, si evidenzia che la realizzazione dell'impianto eolico (aree di cantiere e nuove strade) non interesserà aree caratterizzate dalla presenza di oliveti e/o vigneti i cui prodotti potrebbero essere impiegati nelle produzioni di qualità.

Committente: Edison Rinnovabili S.p.A. Foro Buonaparte 31 20121 Milano (MI)	PROGETTO PER LA REALIZZAZIONE DI UN PARCO EOLICO NEL COMUNE DI CERIGNOLA (FG) NELLE LOCALITA' "LA MOSCHELLA" E "BELLAVEDUTA"	Nome del file: CRE-AMB-REL-038_01
---	---	---

4. CONCLUSIONI

Nell'area di interesse sono stati fatti diversi sopralluoghi per constatare le tipologie di colture presenti; si sono anche analizzati nel dettaglio i disciplinari e le cartografie presenti sul SIT Puglia.

Si è potuto concludere che, sebbene il comune di Cerignola rientri nei territori nei quali è possibile produrre diversi prodotti di qualità, nelle aree interessate direttamente dall' impianto eolico non sono presenti colture di tipo IGP, DOC o DOP, né muretti a secco o alberi monumentali (per un'analisi dettagliata comprensiva di documentazione fotografica, si rimanda alla relazione sulle interferenze con il paesaggio agrario CRE-AMB-REL-052_01).

Inoltre, rispetto alla situazione paesaggistica ed agraria esistente, l'impianto non inciderà in maniera negativa, ma, coerentemente all'evoluzione dell'ambiente circostante, risulterà un intervento compatibile ed omogeneo.

Pertanto, l'impianto eolico di progetto non andrà ad influenzare negativamente tali produzioni sia dal punto di vista quantitativo sia qualitativo.