

UBICAZIONE WTG:
REGIONE: PUGLIA
COMUNE: MANFREDONIA (FG)
FOGLIO: 125
PARTIC.: 53

Area rinaturalizzata
in fase di esercizio

BR7
x 566232
y 4589107
(WGS 84 UTM 33N)

- LEGENDA**
- Aerogeneratore
 - Strade e piazzole
 - Sterni
 - Ripieno
 - Strada esistente in buono stato
 - Asse strada di nuova realizzazione
 - Asse strada esistente da adeguare
 - Asse strada temporanea
 - Area rinaturalizzata in fase di Esercizio
 - Vegetazione alta, alberi
 - Vegetazione selvaggia
 - Vegetazione controllata
 - Area incolta
 - Arre di raccolta e deflusso acque superficiali

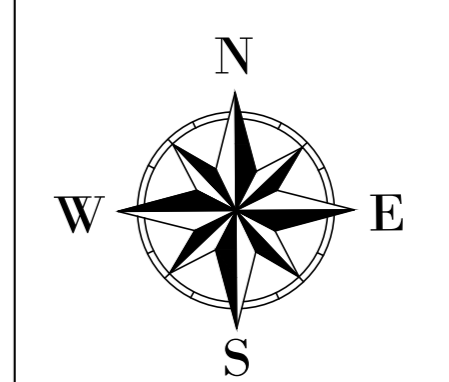
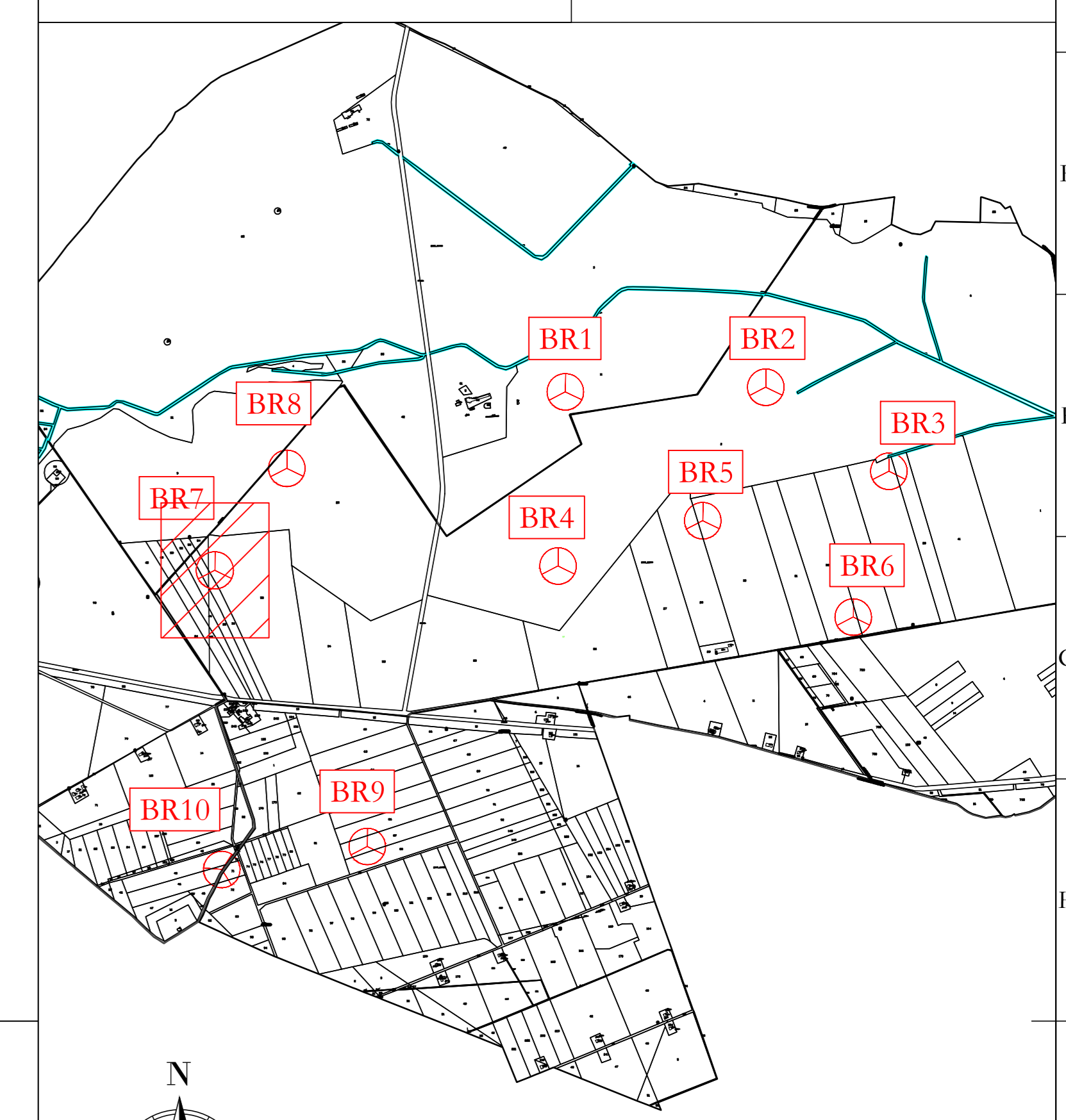
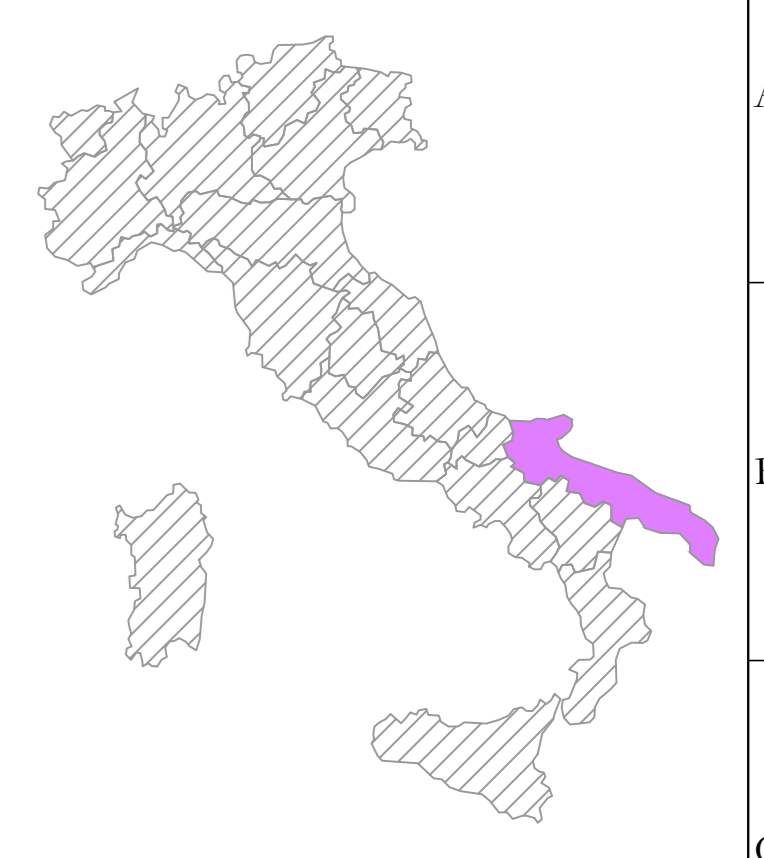

AREN Green S.r.l.
Società soggetta alla direzione e coordinamento di AREN Elicentric Power S.p.A.
Sede legale e amministrativa: Via dell'Argento n. 308 | 47022 Cesena (FC) | P.I. n° 091047415245
Iscritta nel Registro delle Imprese della Romagna - Foddi Cesena e Rimini | REA 320908 | C.F./P.Iva 04032170401

COMUNE DI MANFREDONIA (FG)
LOCALITA' "BORGO FONTE ROSA"

PROGETTO PER LA REALIZZAZIONE DI
IMPIANTO EOLICO
"BORGO FONTE ROSA 2"

AREN Elicentric Power SpA
Società per Azioni con Unico Socio
Via dell'Argento, 308 - 47022 Cesena (FC)
P.I. n° 091047415245 - Fax n° 0547 415274
P.F.n° 026000004



Ing. Sarmak Elvi
Ordine degli Ingegneri di Foddi Cesena
Mar. 2005

TITOLO ELABORAZIONE
Planimetria su CTR fase di esercizio - BR7

CODICE ELABORAZIONE
BFRDC\A07\T01\3\01\00

DATA	REDAITTO	VERIFICATO	APPROVATO
10/02/2023	E. Tardifoni	D. Zampa	S. Sini

LA DIFFUSIONE E RIPRODUZIONI, ANCHE PARZIALI, DI QUESTA TAVOLA E' VIETATA A TERMINI DI LEGGE.