

LEGENDA

- Aerogeneratore
- Strade e piazzole impianto
- Sterni
- Ripieno
- Strada esistente in buono stato
- Asse strada di nuova realizzazione
- Asse strada esistente da adeguare
- Asse strada temporanea
- Area rinaturalizzata in fase di Esercizio
- Vegetazione alta, alberi
- Vegetazione selvaggia
- Vegetazione controllata
- Area incolta
- Arre di raccolta e deflusso acque superficiali

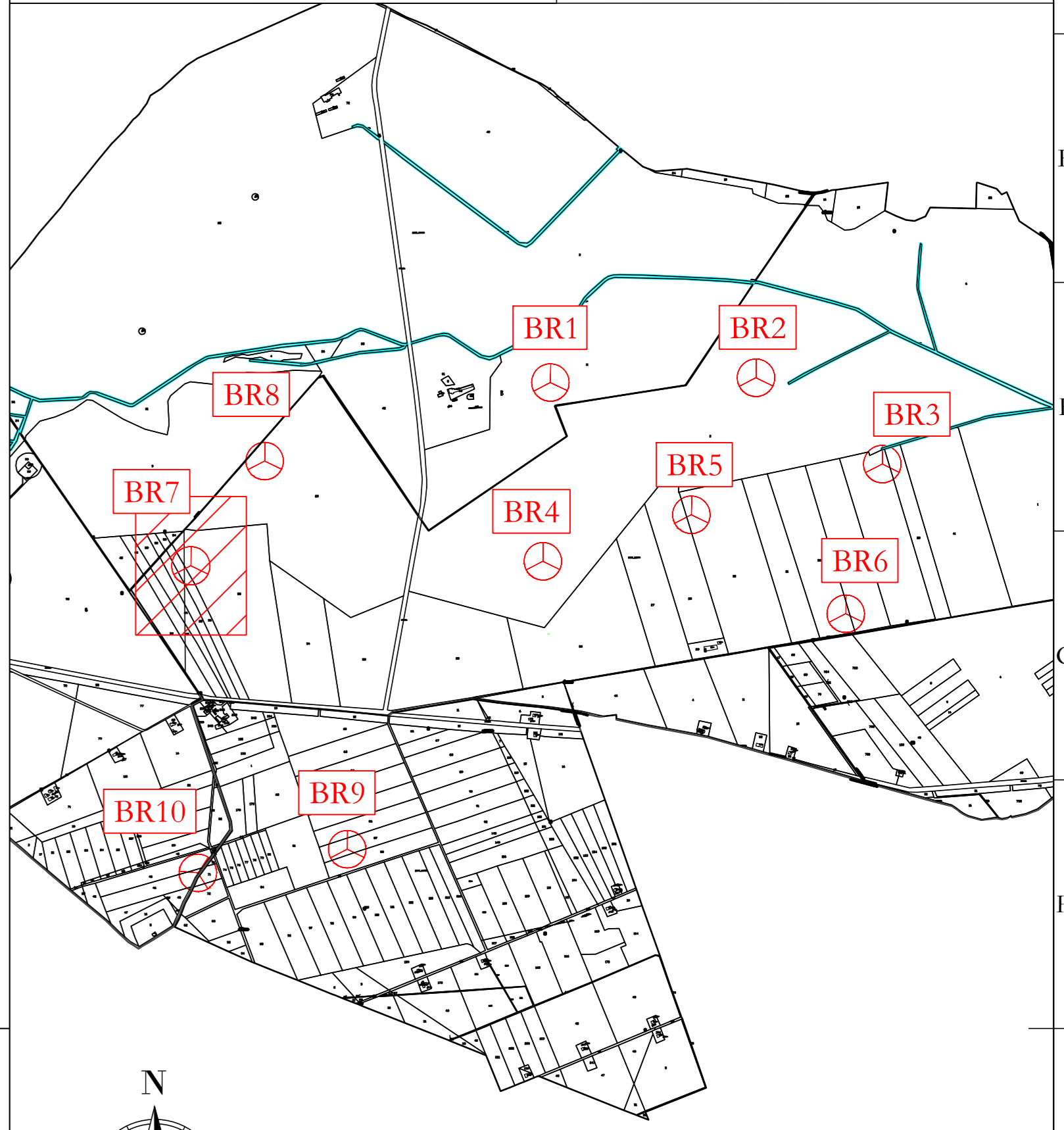

UBICAZIONE WTG:
 REGIONE: PUGLIA
 COMUNE: MANFREDONIA (FG)
 FOGLIO: 125
 PARTIC.: 53

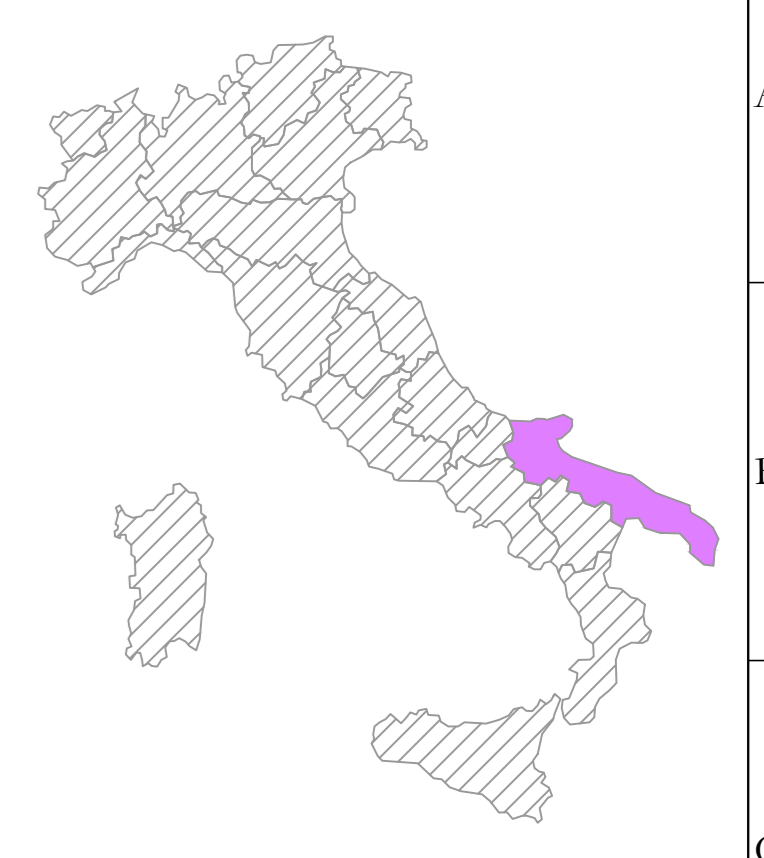
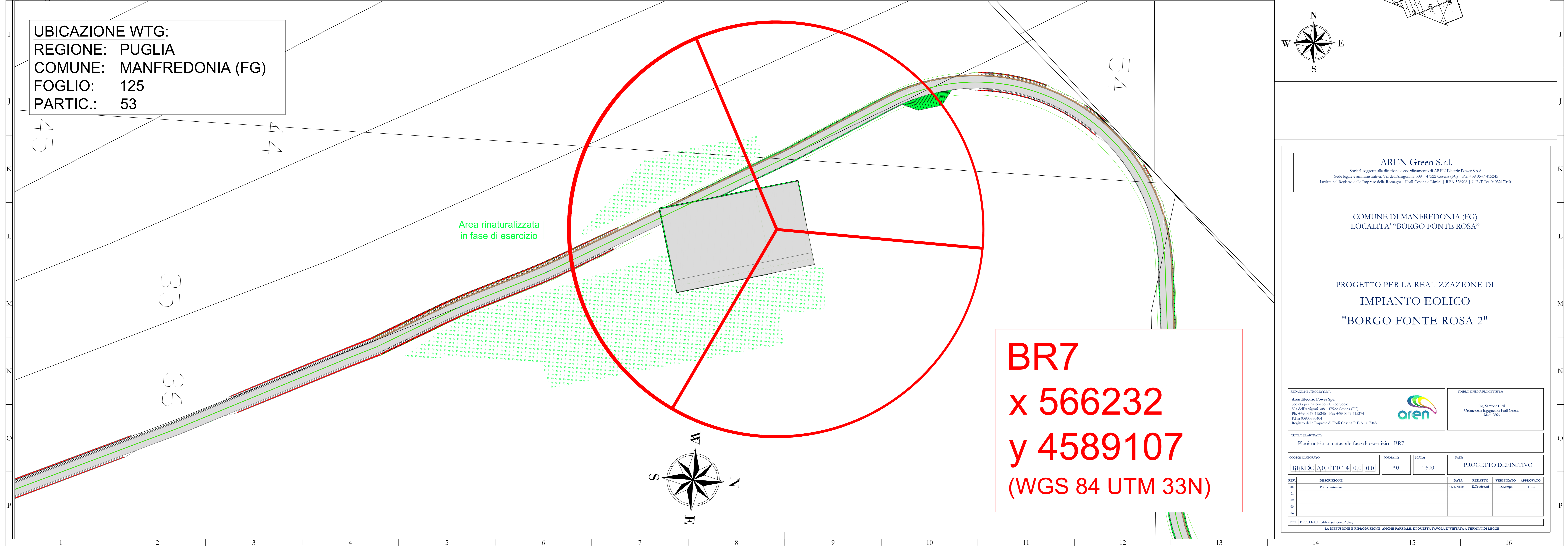

BR7
 x 566232
 y 4589107
 (WGS 84 UTM 33N)

AREN Green S.r.l.
 Società soggetta alla direzione e coordinamento di AREN Electric Power S.p.A.
 Sede legale e amministrativa: Via dell'Argento n. 308 | 47022 Cesena (FC) | P.I. n° 091047415245
 Iscritta nel Registro delle Imprese della Romagna - Forlì-Cesena e Rimini | REA 320908 | C.F./P.Iva 04032170401

COMUNE DI MANFREDONIA (FG)
 LOCALITA' "BORGO FONTE ROSA"

PROGETTO PER LA REALIZZAZIONE DI
 IMPIANTO EOLICO
 "BORGO FONTE ROSA 2"

REDAZIONE PROGETTISTA AREN Electric Power Spa Società per Azioni con Unico Socio Via dell'Argento, 308 - 47022 Cesena (FC) P.I. n° 091047415245 - Fax +39 0547 415274 P.Iva n° 0806080044 Registro delle Imprese di Forlì-Cesena R.E.A. 317048		IDONEO LIBRO PROGETTISTA Ing. Sarmak Elvi Ordine degli Ingegneri di Forlì-Cesena Matr. 2805
---	--	--

TIPOLOGIA OPERATIVA
 Planimetria su catastale fase di esercizio - BR7

CODICE IDENTIFICATIVO
 [BFRDC]A07T014|0.0|0.0

DATA	REDAITTO	VERIFICATO	APPROVATO
10/02/2023	E. Tardiani	D. Zampa	S. Sini

NOTE: BR7 - Def. Profili e sezioni. Schleg.
 LA DIFFUSIONE E RIPRODUZIONI, ANCHE PARZIALI, DI QUESTA TAVOLA E' VIETATA A TERMINI DI LEGGE.