

LEGENDA

- Aerogeneratore
- Strade e piazzole impianto
- Stemi
- Ripario
- Strada esistente in buono stato
- Asse strada di nuova realizzazione
- Asse strada esistente da adeguare
- Asse strada temporanea
- Area rinaturalizzata in fase di Esercizio
- Vegetazione alta, alberi
- Vegetazione selvaggia
- Vegetazione controllata
- Area incolta
- Arre di raccolta e deflusso acque superficiali

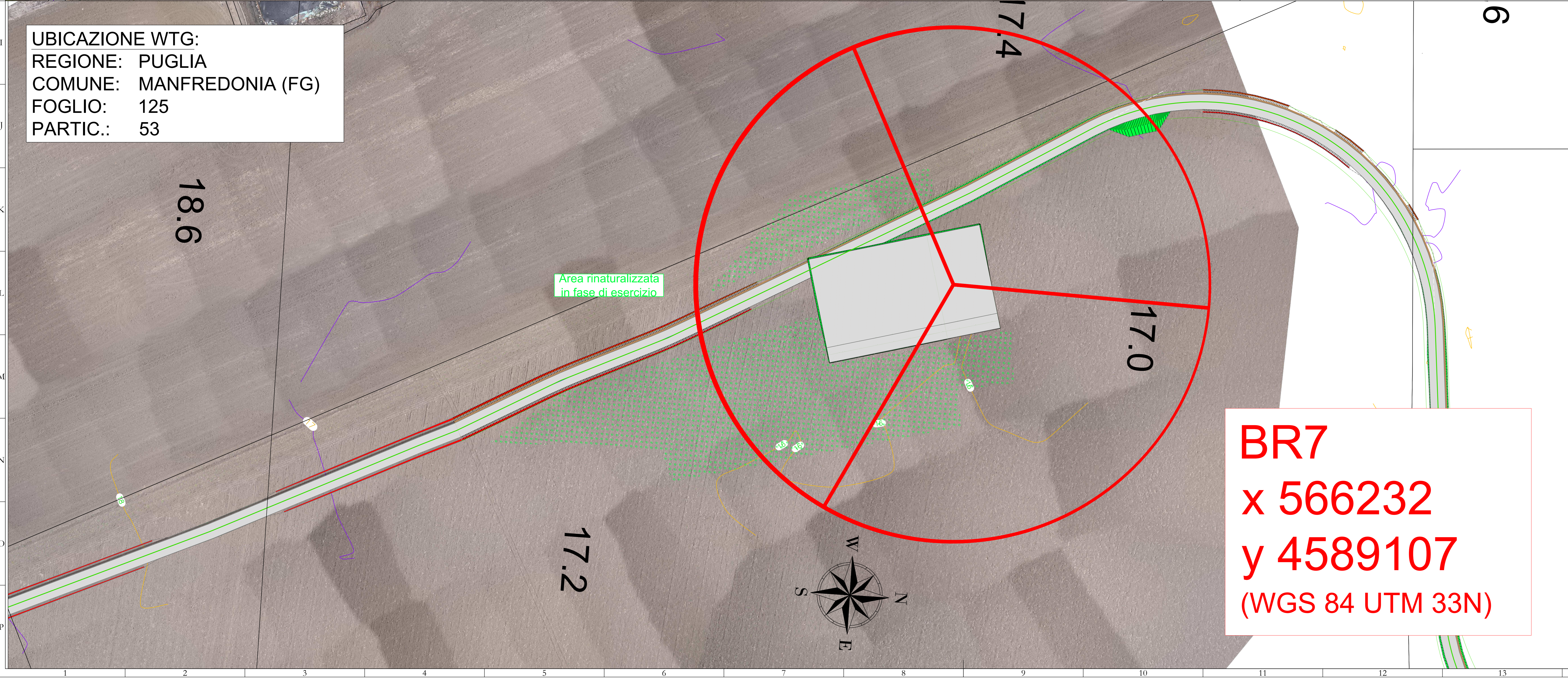
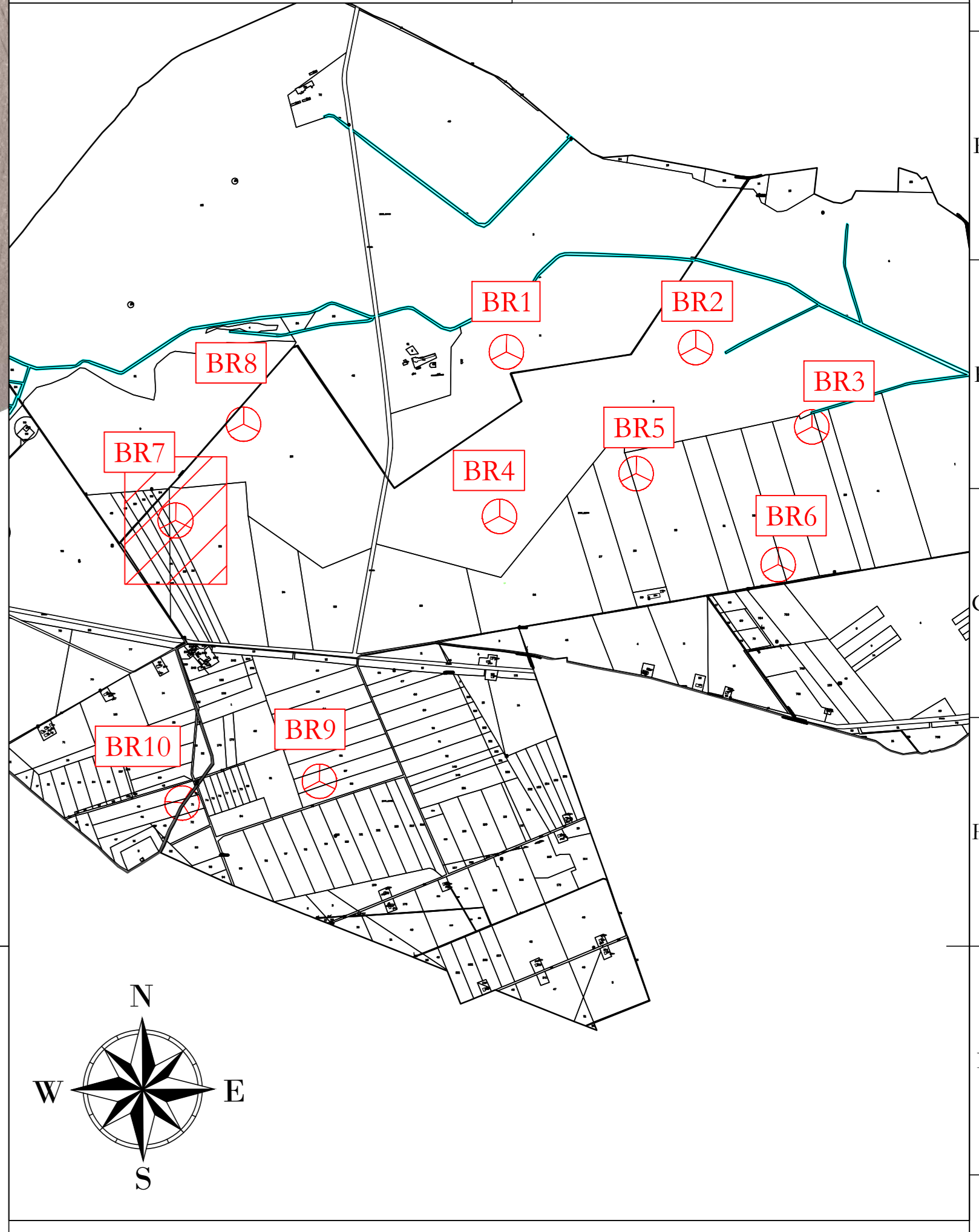

UBICAZIONE WTG:
 REGIONE: PUGLIA
 COMUNE: MANFREDONIA (FG)
 FOGLIO: 125
 PARTIC.: 53

BR7
x 566232
y 4589107
(WGS 84 UTM 33N)

AREN Green S.r.l.
 Società soggetta alla direzione e coordinamento di AREN Electric Power S.p.A.
 Sede legale e amministrativa: Via dell'Argento n. 308 | 47522 Cesena (FC) | P.I. n° 391047415245
 Iscritta nel Registro delle Imprese della Romagna - Forlì-Cesena e Rimini | REA 320908 | C.F./P.Iva 04032170401

COMUNE DI MANFREDONIA (FG)
LOCALITA' "BORGO FONTE ROSA"

PROGETTO PER LA REALIZZAZIONE DI
IMPIANTO EOLICO
"BORGO FONTE ROSA 2"

AREN

PROGETTO DEFINITIVO

DATA	REDAITTO	VERIFICATO	APPROVATO
10/02/2023	E. Tommasini	D. Zampieri	S. Sisti

LA DIFFUSIONE E RIPRODUZIONI, ANCHE PARZIALI, DI QUESTA TAVOLA E' VIETATA A TERMINI DI LEGGE.