

**LEGENDA**

- Aerogeneratore
- Strade e piazzole impianto
- Sieri
- Riparto
- Strada esistente in buono stato
- Asse strada di nuova realizzazione
- Asse strada esistente da adeguare
- Asse strada temporanea
- Curve di livello ogni 0.5 m

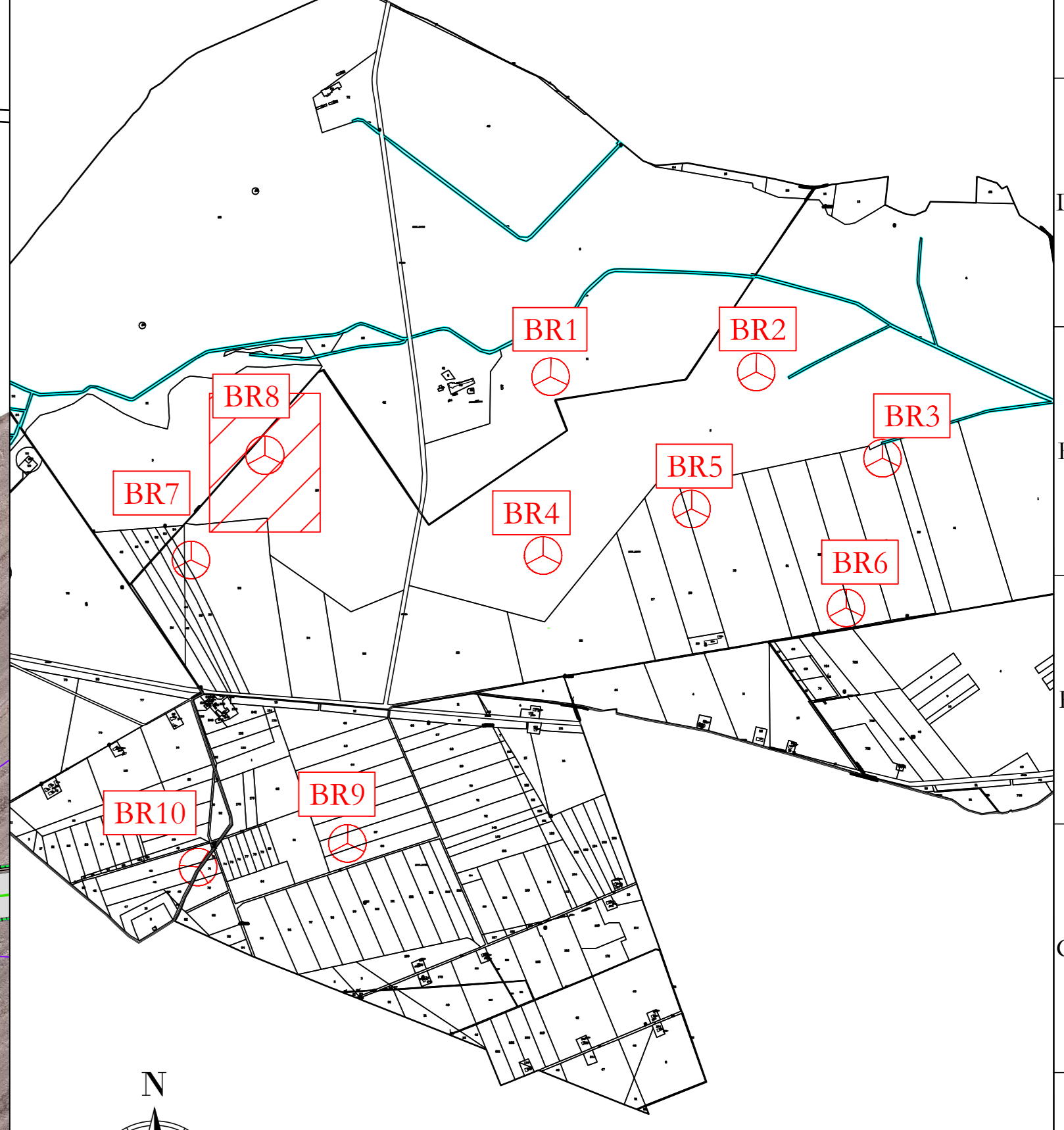

**AREN Green S.r.l.**  
 Società soggetta alla direzione e coordinamento di AREN Elicentric Power S.p.A.  
 Sede legale e amministrativa: Via dell'Argento n. 308 | 47522 Cesena (FC) | P.I. n° 391047415245  
 Iscritta nel Registro delle Imprese della Romagna - Foddi Cesena e Rimini | REA 320908 | C.F./P.Iva 04032170401

**COMUNE DI MANFREDONIA (FG)**  
**LOCALITA' "BORGO FONTE ROSA"**

**PROGETTO PER LA REALIZZAZIONE DI**  
**IMPIANTO EOLICO**  
**"BORGO FONTE ROSA 2"**

**REDAZIONE/PROGETTISTA**  
 Aren Elicentric Power Spa  
 Società per Azioni con Unico-Socio  
 Via dell'Argento, 308 - 47522 Cesena (FC)  
 P.I. n° 391047415245 - Fax n° 391047415274  
 P.Iva n° 04032170401  
 Registro delle Imprese di Foddi Cesena R.E.A. 317048

**INGEGNERE FIRMA PROGETTISTA**  
 Ing. Sennacki Elio  
 Ordine degli Ingegneri di Foddi-Cesena  
 Matr. 2805

**TITOLO ELABORAZIONE**  
 Planimetria su rilievo fase esercizio - BR8 (1/2)

**COORDINATE**  
 BFRDXCA08T011|01|00

**PRODOTTORE**  
 A0

**SCALA**  
 1:500

**FASE**  
 PROGETTO DEFINITIVO

NO.	DESCRIZIONE	DATA	REDATTO	VERIFICATO	APPROVATO
01	Prima emissione	10/02/2023	E. Tordini	D. Zampa	S. Sini
02					
03					
04					

FILE: BR8\_Def\_Profilo\_e\_notei.dwg  
 LA DIFFUSIONE E RIPRODUZIONI, ANCHE PARZIALI, DI QUESTA TAVOLA E' VIETATA A TERMINI DI LEGGE.