

LEGENDA

- Aerogeneratore
- Strade e piazzole impianto
- Storni
- Riparto
- Strada esistente in buono stato
- Asse strada di nuova realizzazione
- Asse strada esistente da adeguare
- Asse strada temporanea
- Area rinaturalizzata in fase di Esercizio
- Vegetazione alta, alberi
- Vegetazione selvaggia
- Vegetazione controllata
- Area incolta
- Area di raccolta e deflusso acque superficiali

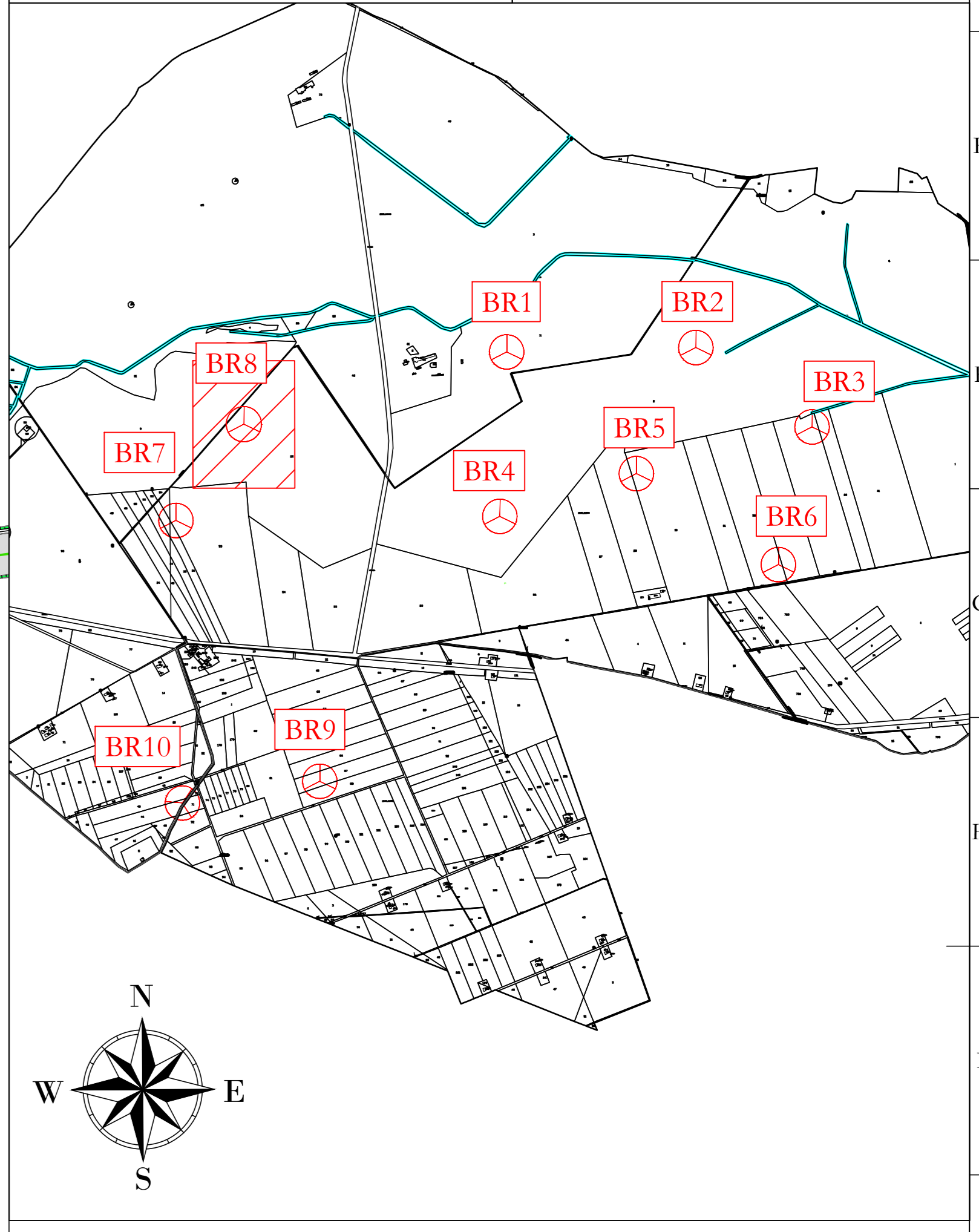
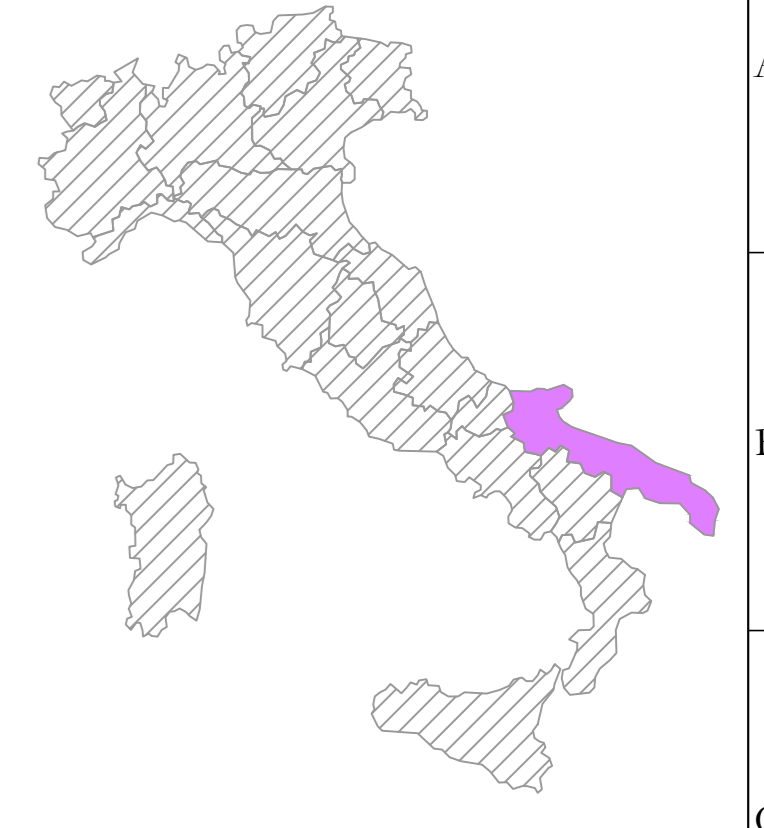

AREN Green S.r.l.
 Società soggetta alla direzione e coordinamento di AREN Elicentric Power S.p.A.
 Sede legale e amministrativa: Via dell'Argento n. 308 | 47522 Cesena (FC) | Ph. +39 0547 415245
 Iscritta nel Registro delle Imprese della Romagna - Foddi Cesena e Rimini | REA 320908 | C.F./P.Iva 04032170401

COMUNE DI MANFREDONIA (FG)
LOCALITA' "BORGO FONTE ROSA"

PROGETTO PER LA REALIZZAZIONE DI
IMPIANTO EOLICO
"BORGO FONTE ROSA 2"

REDAZIONE / PROGETTISTA AREN Elicentric Power Spa Società per Azioni con Unico Socio Via dell'Argento, 308 - 47522 Cesena (FC) Ph. +39 0547 415245 - Fax +39 0547 415274 P.Iva 04032170401 Registro delle Imprese di Foddi Cesena R.E.A. 317048		IDONEI / FIRMA / PROGETTISTA Ing. Sotgiu Elio Ordine degli Ingegneri di Foddi-Cesena Matr. 2805
--	--	--

TITOLO ELABORAZIONE
 Planimetria su CTR fase esercizio - BR8 (1/2)

CODICE DELL'OPERAZIONE: **BFRDC\A08T\013\01\00** | PERIODO: **A0** | SCALA: **1:500** | FASE: **PROGETTO DEFINITIVO**

NO.	DESCRIZIONE	DATA	REDATTO	VERIFICATO	APPROVATO
01	Prima emissione	10/02/2023	E. Tomassini	D. Zampa	S. Sini
02					
03					
04					

FILE: BFR_Doc_Profilo_e_notezioni.dwg
 LA DIFFUSIONE E RIPRODUZIONE, ANCHE PARZIALE, DI QUESTA TAVOLA E' VIETATA A TERMINI DI LEGGE.