

LEGENDA

- Aerogeneratore
- Strade e piazzole impianto
- Superficie sterrata
- Smerli
- Riparto
- Strada esistente in buono stato
- Asse strada di nuova realizzazione
- Asse strada esistente da adeguare
- Asse strada temporanea
- Area temporanea stoccaggio terre

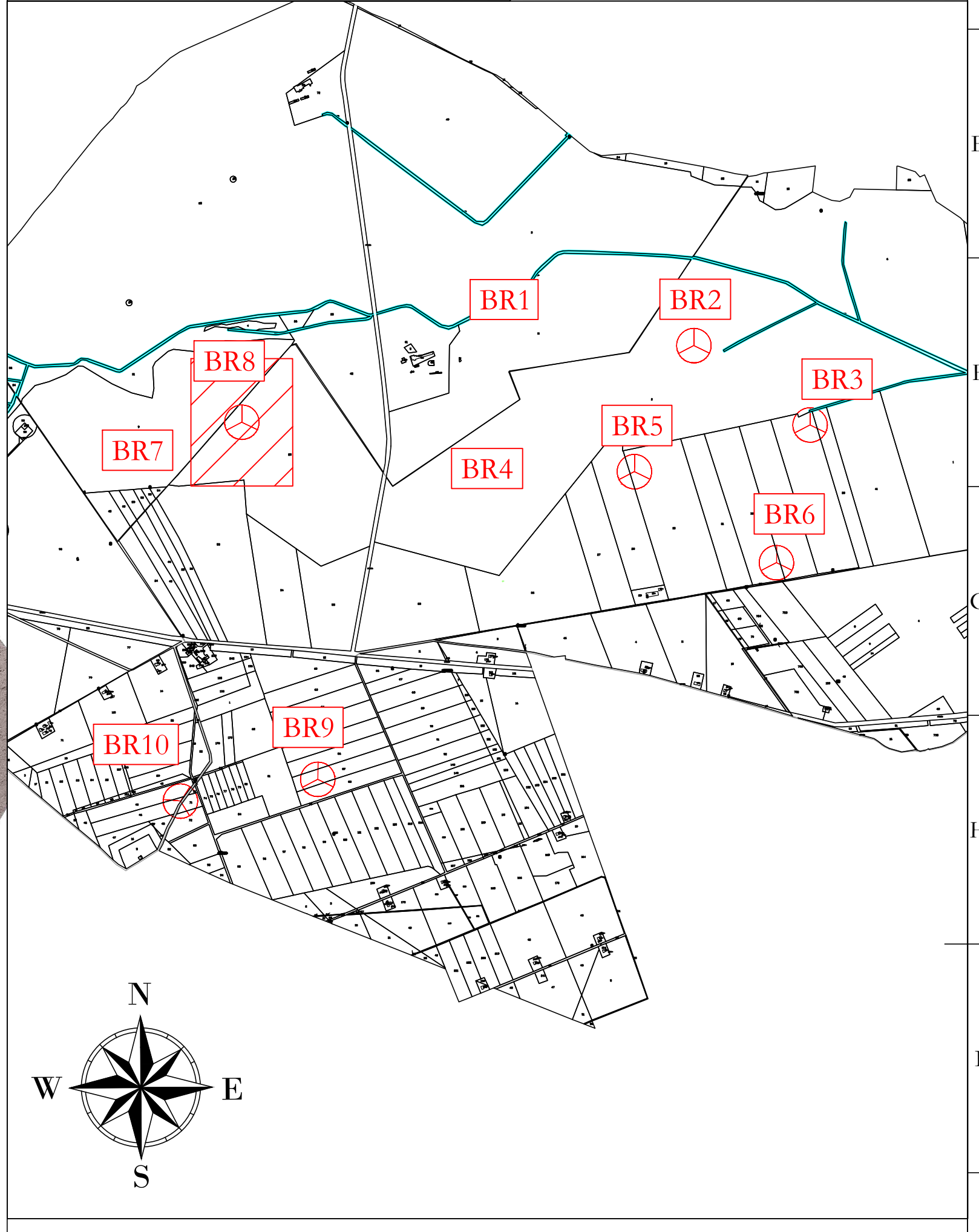

UBICAZIONE WTG:
 REGIONE: PUGLIA
 COMUNE: MANFREDONIA (FG)
 FOGLIO: 125
 PARTIC.: 22

BR8
x 566529
y 4589528
(WGS 84 UTM 33N)

AREN Green S.r.l.
 Società soggetta alla direzione e coordinamento di ARENS Electric Power S.p.A.
 Sede legale e amministrativa: Via dell'Argento n. 308 | 47522 Cesena (FC) | P.I. n. 091047415245
 Iscritta nel Registro delle Imprese della Romagna - Forlì-Cesena e Rimini | REA 320908 | C.F./P.Iva 04052170401

COMUNE DI MANFREDONIA (FG)
 LOCALITA' "BORGO FONTE ROSA"

PROGETTO PER LA REALIZZAZIONE DI
IMPIANTO EOLICO
"BORGO FONTE ROSA 2"

RELAZIONE PROGETTISTA Are Electric Power Spa Società per Azioni con Unico Socio Via dell'Argento 308 - 47522 Cesena (FC) P.I. n. 091047415245 - Fax +391047415274 C.F./P.Iva 04052170401 Registro delle Imprese di Forlì-Cesena R.E.A. 517048		IDIRIGENTE PROGETTISTA Ing. Saverio Ubi Ordine degli Ingegneri di Forlì-Cesena Matr. 2866
--	--	--

STUDIO E LABORATORIO
 Planimetria su ortofoto fase cantiere - BR8 (2/2)

CODICE FIDUCIARIO: **BERDC\A08T\015\04\00** | PERMESSA: **A0** | SCALA: **1:500** | FASE: **PROGETTO DEFINITIVO**

REV.	DESCRIZIONE	DATA	REDATTO	VERIFICATO	APPROVATO
01	Prima emissione	10/02/2023	E. Trubiani	D. Zampieri	S. Bini
02					
03					
04					

FILE: BR8_Cant_Profilo_e_scezione.dwg
 LA DIFFUSIONE E RIPRODUZIONE, ANCHE PARZIALE, DI QUESTA TAVOLA E' VIETATA A TERMINI DI LEGGE