

**BR9**  
**x 566861**  
**y 4587967**  
**(WGS 84 UTM 33N)**

- LEGENDA**
- Aerogeneratore
  - Strade e piazzole impianto
  - Sierri
  - Riparto
  - Strada esistente in buono stato
  - Asse strada di nuova realizzazione
  - Asse strada esistente da adeguare
  - Asse strada temporanea
  - Curve di livello ogni 0.5 m

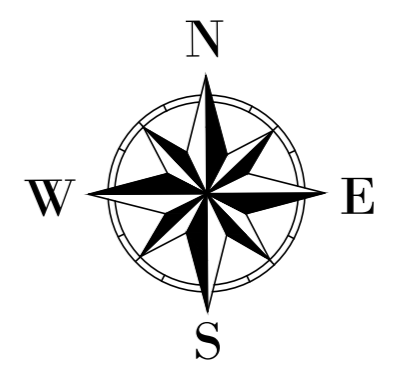
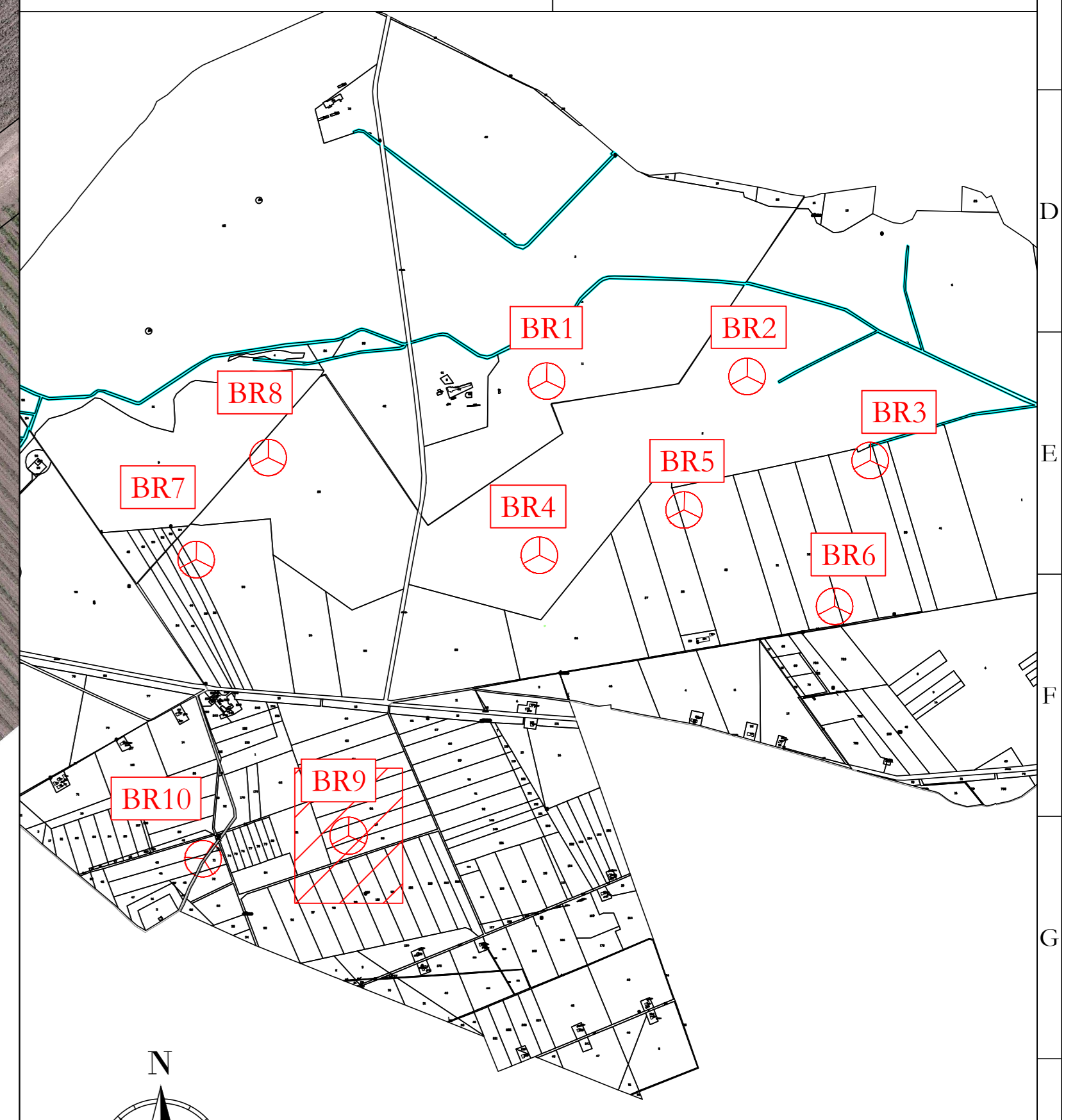
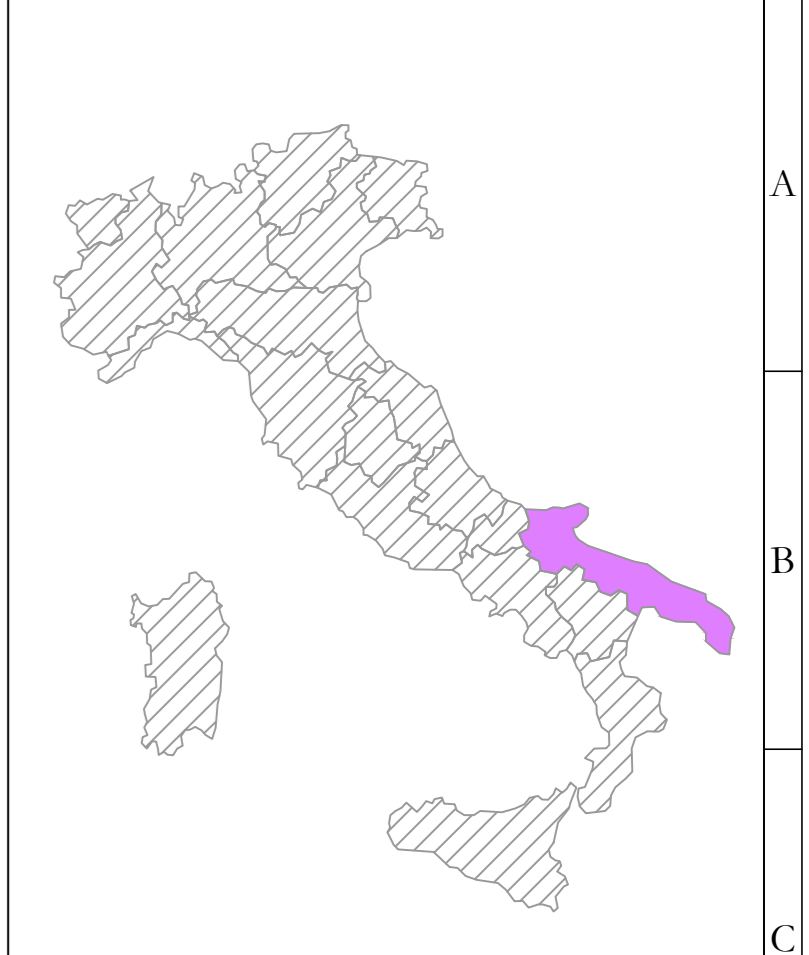

**AREN Green S.r.l.**  
 Società soggetta alla direzione e coordinamento di AREN Electric Power S.p.A.  
 Sede legale e amministrativa: Via dell'Angelo n. 308 | 47522 Cesena (FC) | Ph. +39 0547 415245  
 Iscritta nel Registro delle Imprese della Romagna - Forlì-Cesena e Rimini | REA 320988 | C.F./P.Iva 09032170401

COMUNE DI MANFREDONIA (FG)  
 LOCALITA' "BORGO FONTE ROSA"

PROGETTO PER LA REALIZZAZIONE DI  
 IMPIANTO EOLICO  
 "BORGO FONTE ROSA 2"

**REDAZIONE / PROGETTA**  
 Aren Electric Power Spa  
 Società per Azioni con Capitale Sociale  
 Via dell'Angelo 308 - 47522 Cesena (FC)  
 Ph. +39 0547 415245 - Fax +39 0547 415274  
 P.Iva 0903204040  
 Registro delle Imprese di Forlì-Cesena R.E.A. 317048



**TITOLO / FIRMA PROGETTA**  
 Ing. Simona Ucci  
 Ordine degli Ingegneri di Forlì-Cesena  
 Mar. 2016

STUDIO E LABORIO  
 Planimetria su rilievo fase esercizio - BR9 (1/2)

COORDINATE	PROGETTO	SCALA	FOGLIO
BERDC\A09T01\1\01\00	A0	1:100	PROGETTO DEFINITIVO

REV.	DESCRIZIONE	DATA	REDATTO	VERIFICATO	APPROVATO
01	Prima emissione	01/10/2015	E. Trovati	D. Zampieri	S. Ucci
02					
03					
04					

FILE: BR9\_Definitivo\_Profilo e sezioni.dwg  
 LA DIFFUSIONE E RIPRODUZIONE, ANCHE PARZIALE, DI QUESTA TAVOLA E' VIETATA A TERMINI DI LEGGE