

BR10
x 566260
y 4587871
(WGS 84 UTM 33N)

LEGENDA

- Aerogeneratore
- Strade e piazzole
- Stessi
- Rientri
- Strada esistente in buono stato
- Asse strada di nuova realizzazione
- Asse strada esistente da adagire
- Asse strada temporanea
- Area rinaturalizzata in fase di esercizio
- Vegetazione alta, alberi
- Vegetazione selvaggia
- Vegetazione controllata
- Area incolta
- Aree di raccolta e deflusso acque superficiali

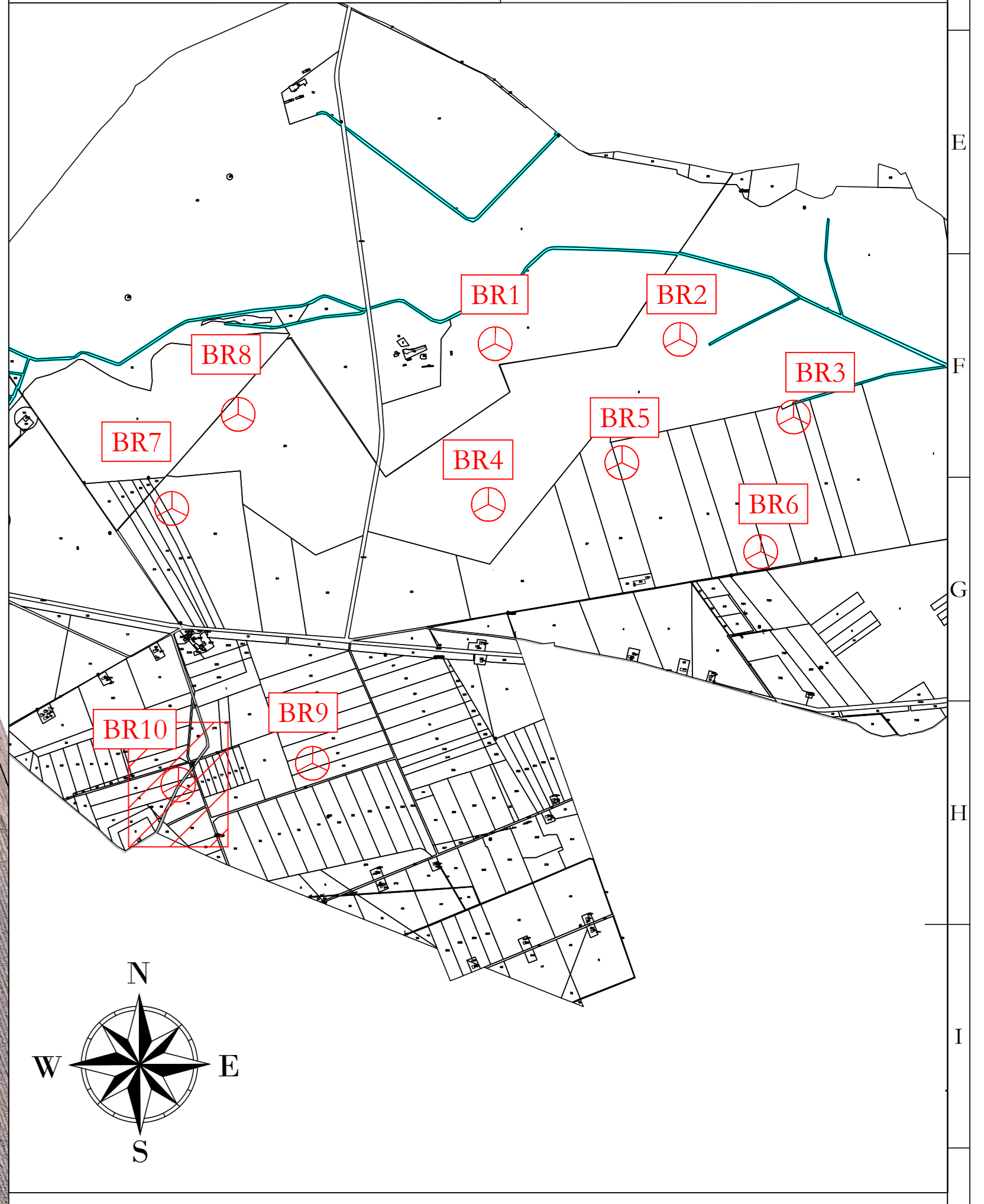

UBICAZIONE WTG:
REGIONE: PUGLIA
COMUNE: MANFREDONIA (FG)
FOGLIO: 127
PARTIC.: 46

AREN Green S.r.l.
 Società soggetta alla direzione e coordinamento di AREN-Electric Power S.p.A.
 Sede legale e amministrativa: Via dell'Argento n. 308 | 47022 Cesena (FC) | P.I. n° 091547415245
 Iscritta nel Registro delle Imprese della Romagna - Foddi Cesena e Rimini | REA 320908 | C.F./P.Iva 04032170401

COMUNE DI MANFREDONIA (FG)
LOCALITA' "BORGO FONTE ROSA"

PROGETTO PER LA REALIZZAZIONE DI
IMPIANTO EOLICO
"BORGO FONTE ROSA 2"

AREN logo and contact information for AREN-Electric Power S.p.A. and Ing. Simone Livi.

PROGETTO DEFINITIVO

NO.	DESCRIZIONE	DATA	REDATTO	VERIFICATO	APPROVATO
01	Prima emissione	10/02/2023	E. Tommasini	D. Zampa	S. Livi
02					
03					
04					

LA DIFFUSIONE E RIPRODUZIONI, ANCHE PARZIALE, DI QUESTA TAVOLA E' VIETATA A TERMINI DI LEGGE