

BR8
x 566529
y 4589528
 (WGS 84 UTM 33N)

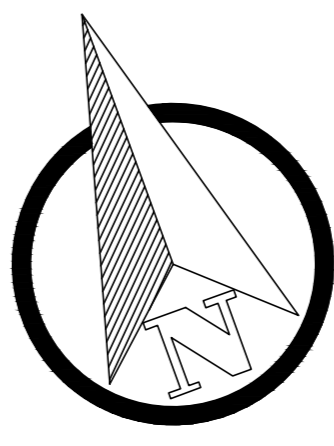

- LEGENDA**
- Aerogeneratore
 - Strade e piazzole impianto
 - Sterni
 - Riparto
 - Strada esistente in buono stato
 - Asse strada di nuova realizzazione
 - Asse strada esistente da adagire
 - Asse strada temporanea
 - Curve di livello ogni 0.5 m

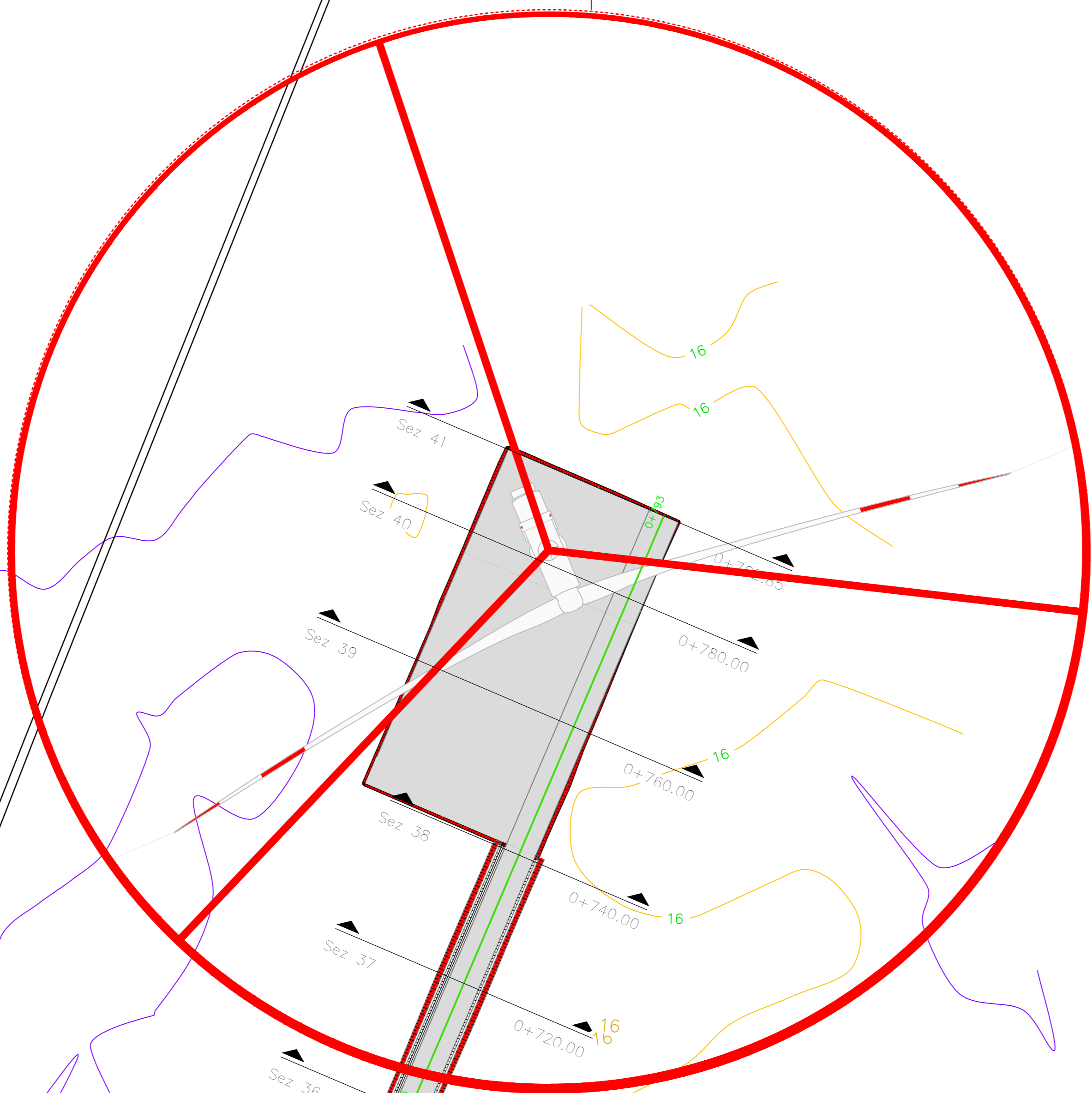
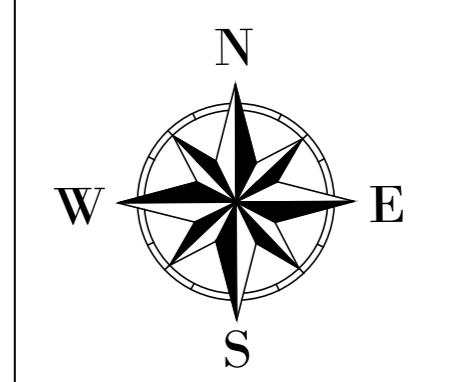
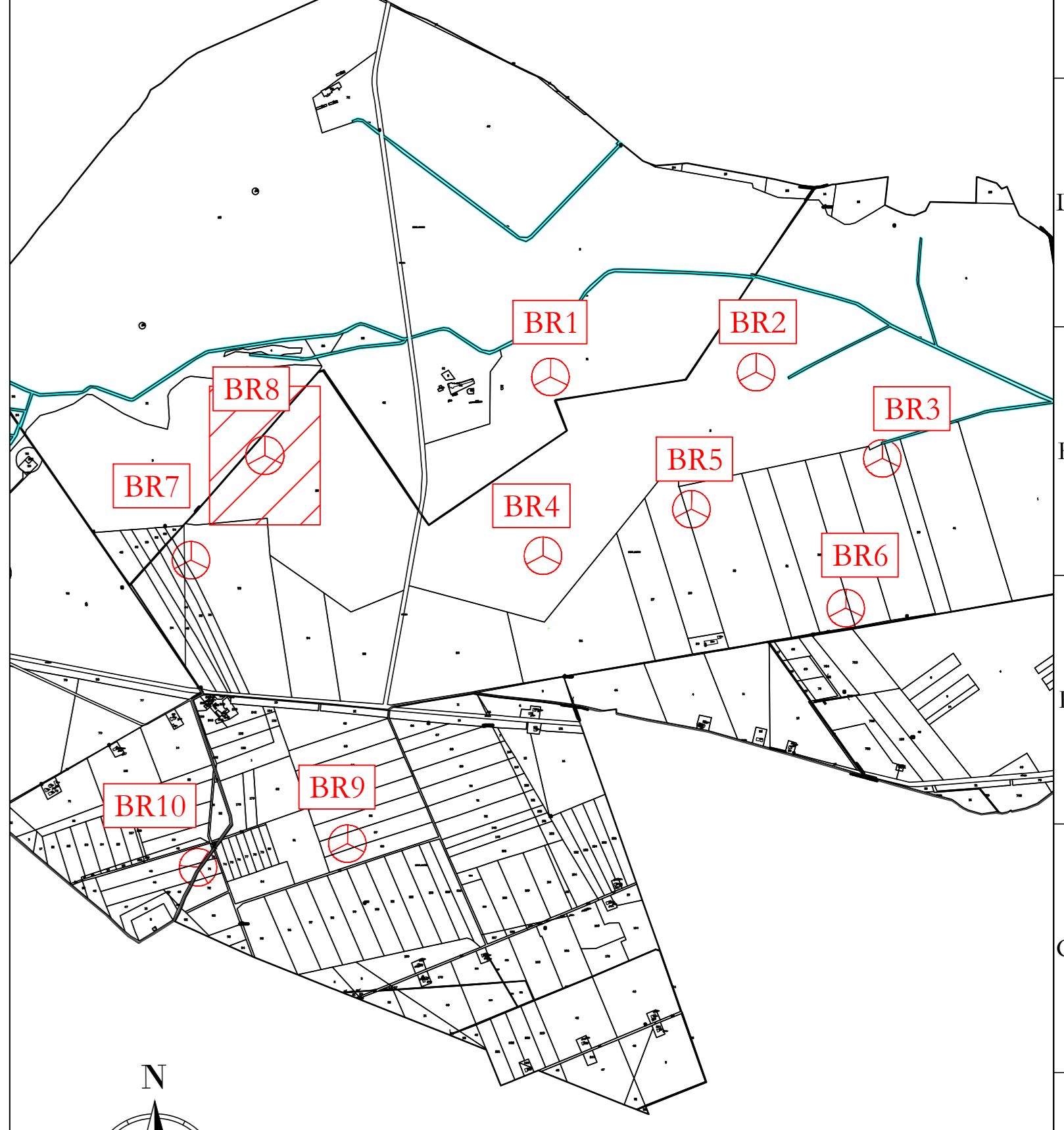
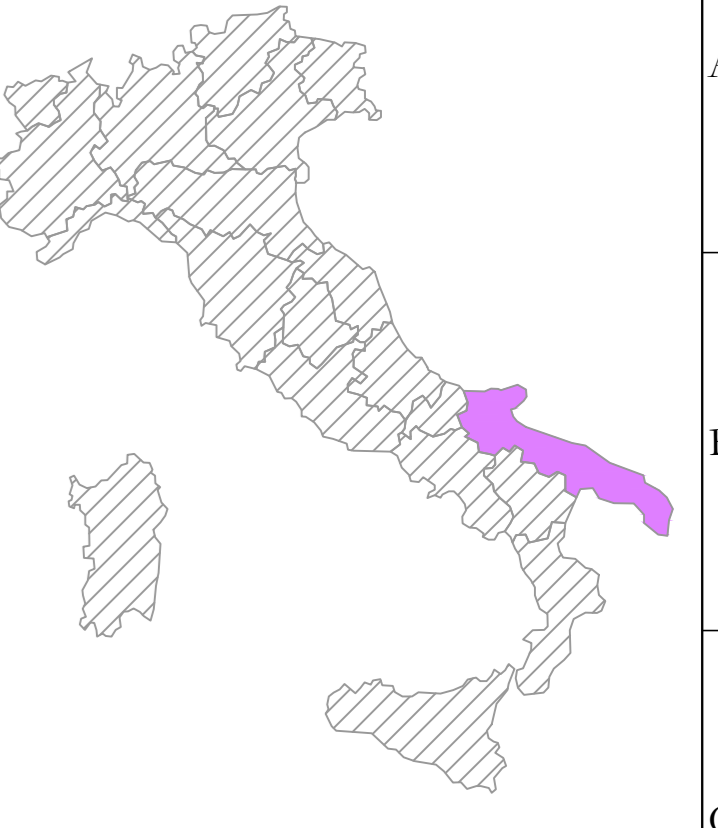

AREN Green S.r.l.
 Società soggetta alla direzione e coordinamento di AREN Elicentric Power S.p.A.
 Sede legale e amministrativa: Via dell'Argento n. 308 | 47522 Cesena (FC) | P.I. n° 391047415245
 Iscritta nel Registro delle Imprese della Romagna - Foddi Cesena e Rimini | REA 320908 | C.F./P.Iva 04032170401

COMUNE DI MANFREDONIA (FG)
 LOCALITA' "BORGO FONTE ROSA"

PROGETTO PER LA REALIZZAZIONE DI
 IMPIANTO EOLICO
 "BORGO FONTE ROSA 2"

REDAZIONE/PROGETTISTA Aren Elicentric Power Spa Società per Azioni con Unico-Socio Via dell'Argento, 308 - 47522 Cesena (FC) P.I. n° 391047415245 - Fax n° 391047415274 P.Iva n° 04032170401 Registro delle Imprese di Foddi Cesena R.E.A. 317048		IMBOTTITORE/PROGETTISTA Ing. Sennack Uliat Ordine degli Ingegneri di Foddi-Cesena Matr. 2805
--	--	--

TITOLO ELABORAZIONE
 Profilo longitudinale - BR8 (2/4)

CODICE ELABORAZIONE
 BFRDCS.08T10.12|0.2|0.0

NO.	DESCRIZIONE	DATA	REDATTO	VERIFICATO	APPROVATO
01	Prima emissione	10/02/2023	E. Tordini	D. Zampa	S. Sini
02					
03					
04					

FILE: BFR_Doc_Profilo_e_notizie.dwg
 LA DIFFUSIONE E RIPRODUZIONI, ANCHE PARZIALI, DI QUESTA TAVOLA E' VIETATA A TERMINI DI LEGGE.