

Profilo: Vista Profilo BR8 - 1 di 4  
Q.Rif. : 10.00

LIVELLETTTE

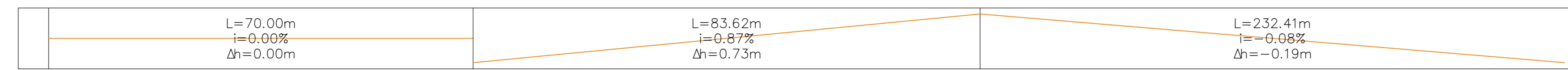

NUMERO SEZIONE
DISTANZE PROGRESSIVE
QUOTE TERRENO
QUOTE PROGETTO
DIFFERENZA QUOTE
ETTOMETRICHE
ANDAMENTO PLANIMETRICO

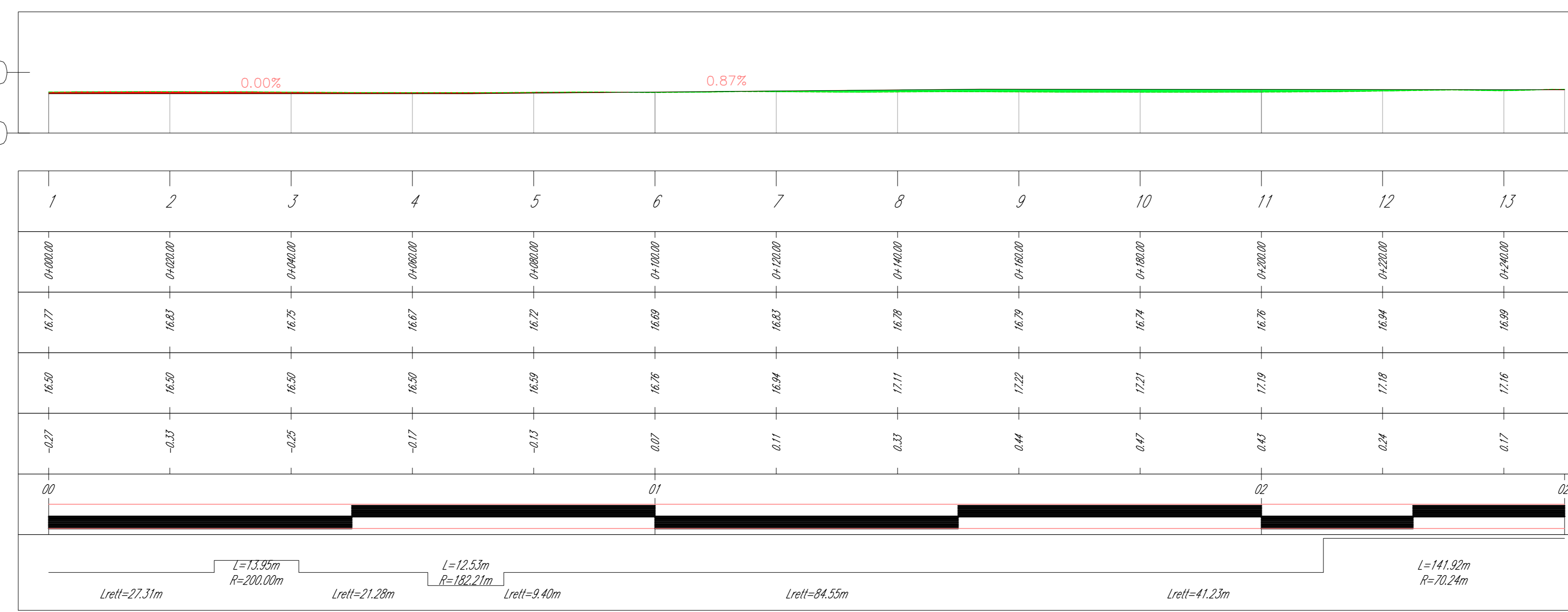

LEGENDA

- Aerogeneratore
- Strade e piazzole impianto
- Stem
- Riparto
- Strada esistente in buono stato
- Asse strada di nuova realizzazione
- Asse strada esistente da adeguare
- Asse strada temporanea
- Curve di livello ogni 0.5 m

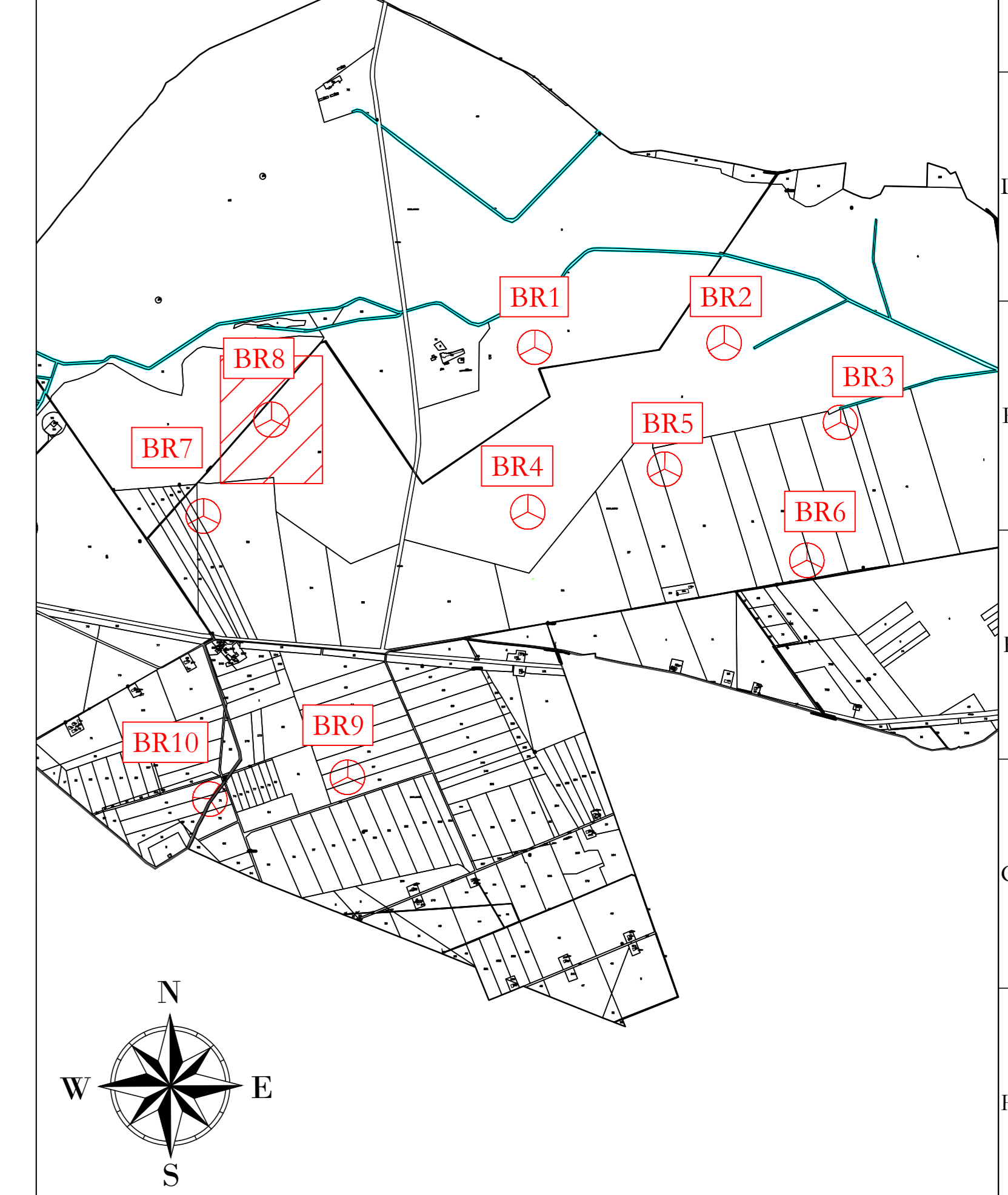

Profilo: Vista Profilo BR8 - 2 di 4  
Q.Rif. : 10.00

LIVELLETTTE

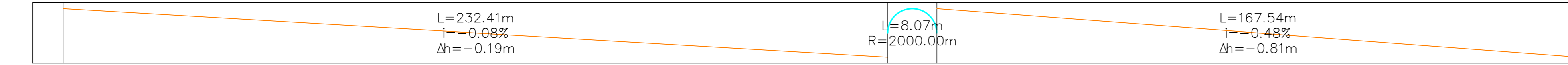

NUMERO SEZIONE
DISTANZE PROGRESSIVE
QUOTE TERRENO
QUOTE PROGETTO
DIFFERENZA QUOTE
ETTOMETRICHE
ANDAMENTO PLANIMETRICO

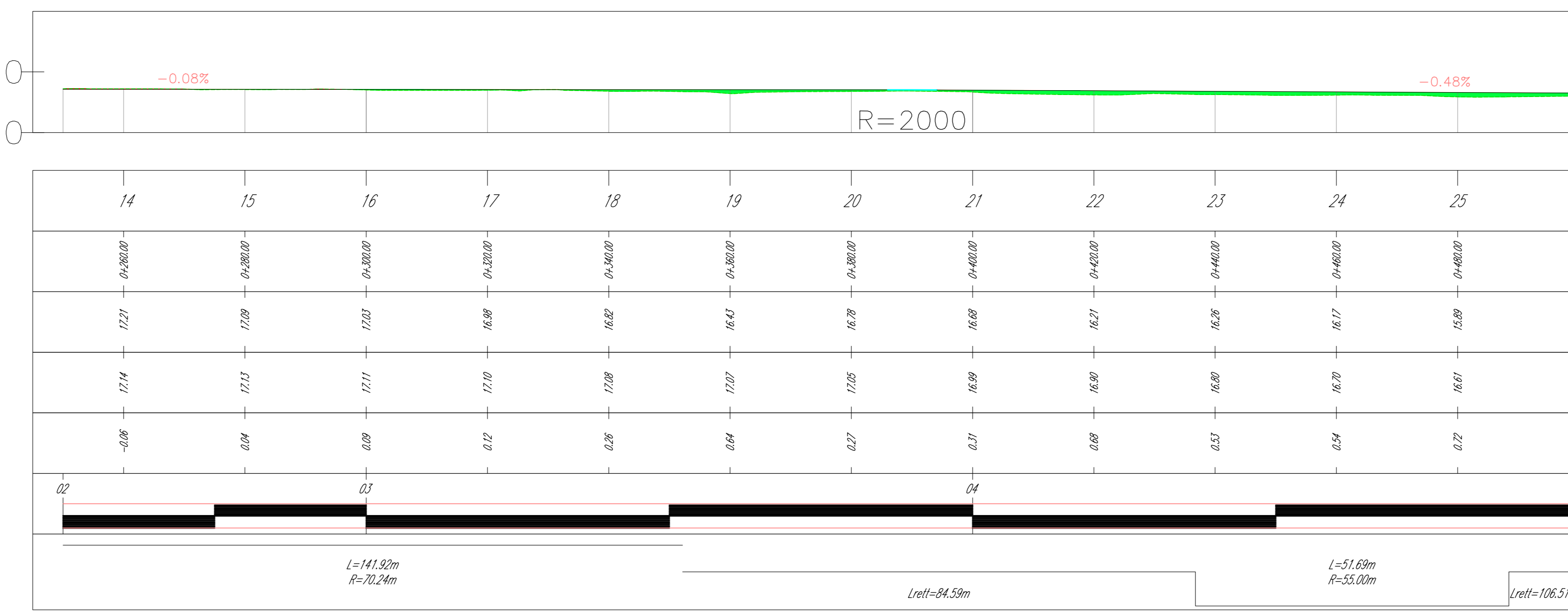

AREN Green S.r.l.  
Società soggetta alla direzione e coordinamento di AREN Elicentric Power S.p.A.  
Sede legale e amministrativa: Via dell'Argento n. 308 | 47522 Cesena (FC) | P.I. + 39 0547 415245  
Iscrizione nel Registro delle Imprese della Romagna - Foddi Cesena e Rimini | REA 320908 | C.F./P.Iva 04032170401

COMUNE DI MANFREDONIA (FG)  
LOCALITA' "BORGO FONTE ROSA"

PROGETTO PER LA REALIZZAZIONE DI  
IMPIANTO EOLICO  
"BORGO FONTE ROSA 2"

AREN Elicentric Power S.p.A.  
Società per Azioni con Unico Socio  
Via dell'Argento, 308 - 47522 Cesena (FC)  
P.I. + 39 0547 415245 - Fax + 39 0547 415274  
P.Iva 04032170401  
Registro delle Imprese di Foddi Cesena R.E.A. 317048

Ing. Simoni E. Ltd  
Ordine degli Ingegneri di Foddi Cesena  
Mat. 2606

PROFILO LONGITUDINALE - BR8 (3/4)

PROGETTO DEFINITIVO

NO.	DESCRIZIONE	DATA	REDATTO	VERIFICATO	APPROVATO
01	Prima emissione	10/02/2023	E. Tomassini	D. Zampa	S. Sini
02					
03					
04					

LA DIFFUSIONE E RIPRODUZIONE, ANCHE PARZIALE, DI QUESTA TAVOLA E' VIETATA A TERMINI DI LEGGE.