

BR10
x 566260
y 4587871
(WGS 84 UTM 33N)

LEGENDA

- Aerogeneratore
- Strade e piazzole impianto
- Stern
- Riparto
- Strada esistente in buono stato
- Asse strada di nuova realizzazione
- Asse strada esistente da adattare
- Asse strada temporanea
- Curve di livello ogni 0.5 m

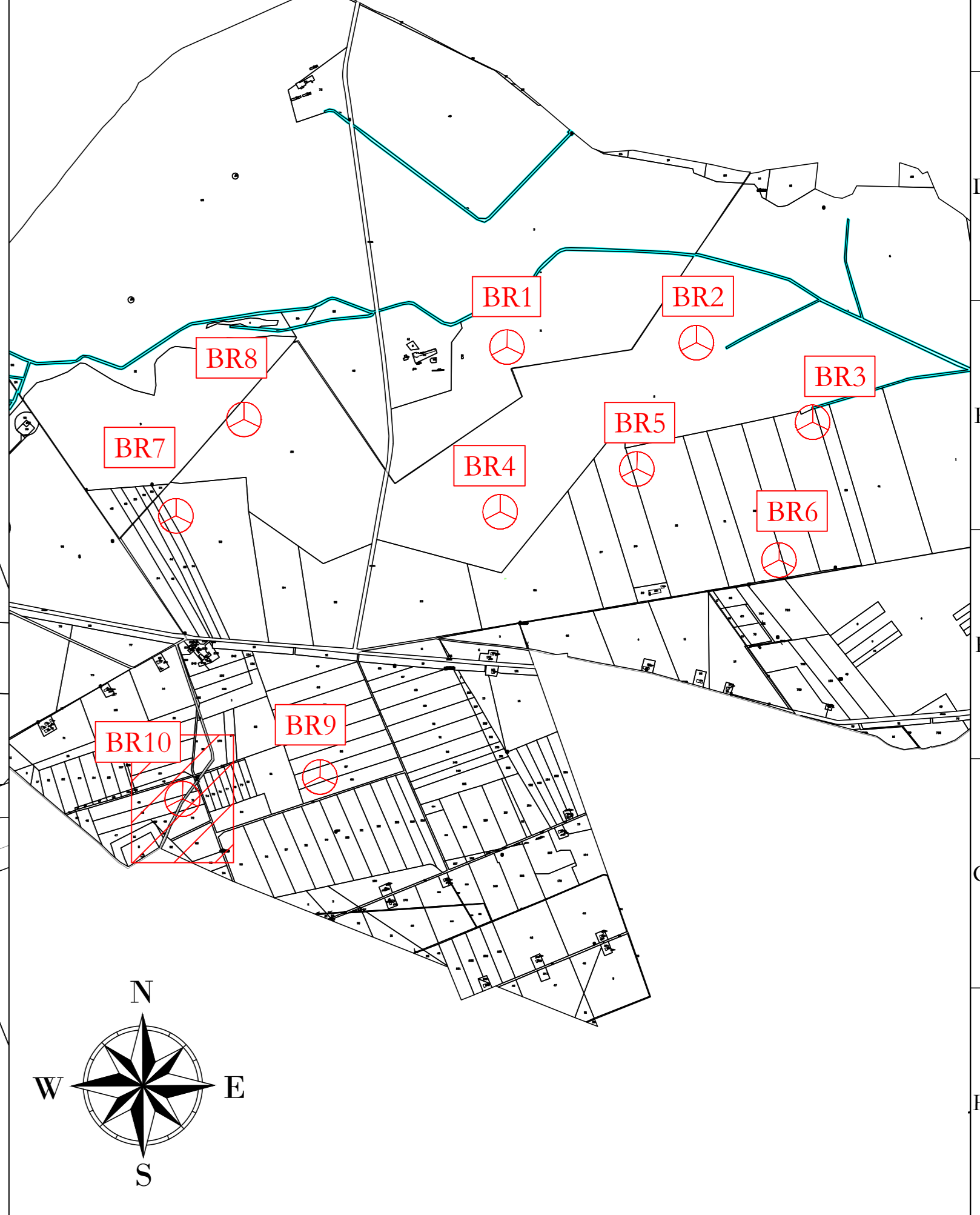

Profilo: Tracciato BR10 - (22)
 Q.Rif. : 10.00

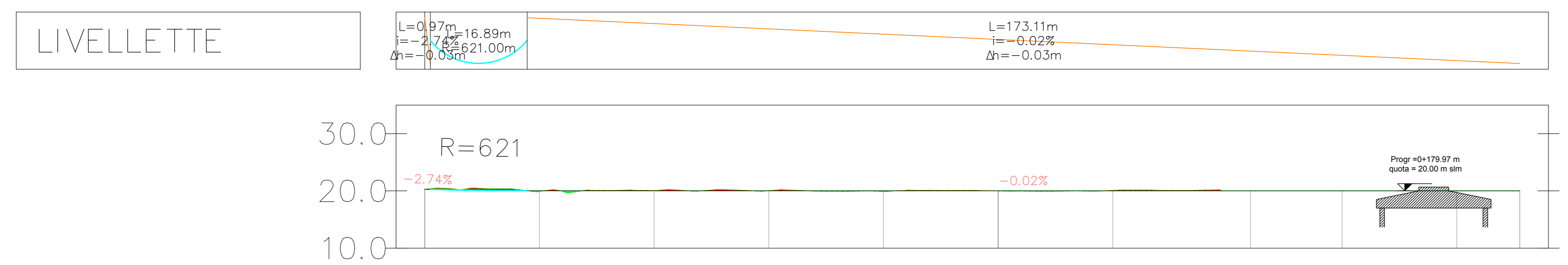

NUMERO SEZIONE	1	2	3	4	5	6	7	8	9	10	11
DISTANZE PROGRESSIVE	0+00.00	0+08.00	0+16.00	0+24.00	0+32.00	0+40.00	0+48.00	0+56.00	0+64.00	0+72.00	0+80.00
QUOTE TERRENO	20.29	19.81	20.05	20.03	19.89	19.89	20.08	20.00	20.00	20.00	20.00
QUOTE PROGETTO	20.29	20.01	20.01	20.02	20.00	20.00	20.01	20.01	20.01	20.00	20.00
DIFFERENZA QUOTE	0.00	-0.18	-0.04	-0.01	0.11	0.00	-0.07	0.01	0.01	0.00	0.00
ETOMETRICHE	00				01						01
ANDAMENTO PLANIMETRICO											

Letf=190.97m

AREN Green S.r.l.
 Società soggetta alla direzione e coordinamento di AREN-Electric Power Sp.A.
 Sede legale e amministrativa: Via dell'Argento n. 308 | 47522 Cesena (FC) | P.I. +39 0547 415245
 Iscritta nel Registro delle Imprese della Romagna - Foddi Cesena e Rimini | REA 320908 | C.F./P.Iva 04032170401

COMUNE DI MANFREDONIA (FG)
 LOCALITA' "BORGO FONTE ROSA"

PROGETTO PER LA REALIZZAZIONE DI
 IMPIANTO EOLICO
 "BORGO FONTE ROSA 2"

REDAZIONE / PROGETTISTA Aren Electric Power SpA Società per Azioni con Unico Socio Via dell'Argento, 308 - 47522 Cesena (FC) P.I. +39 0547 415245 - Fax +39 0547 415274 P.Iva 04032170401 Registro delle Imprese di Foddi Cesena R.E.A. 317048		IDONEI PER LA PROGETTAZIONE Ing. Simack Uli Ordine degli Ingegneri di Foddi Cesena Matr. 2806
---	--	--

STUDIO ELABORAZIONE		PROFLO LONGITUDINALE - BR10	
QUANTIFICAZIONE	PROVVISORIO	SCALA	FASE
BF10DCS.1.01T.012 0.1 0.0	A0	1:100	PROGETTO DEFINITIVO

NO.	DESCRIZIONE	DATA	REDATTO	VERIFICATO	APPROVATO
01	Prima emissione	10/02/2023	E. Tamburini	D. Zampa	S. De...
02					
03					
04					

FILE: BR10_Definitivo_Profilo e sezioni.dwg
 LA DIFFUSIONE E RIPRODUZIONI, ANCHE PARZIALI, DI QUESTA TAVOLA E' VIETATA A TERMINI DI LEGGE