

- Legenda**
- Posizioni WTG di progetto Borgo Fonte Rosa 2
 - Tracciato Cavidotto di progetto
 - DEFINITIVO-Strade e Piazzole Definitive di progetto
 - Stazione Utente - DEVELOP
 - Limiti Comunali

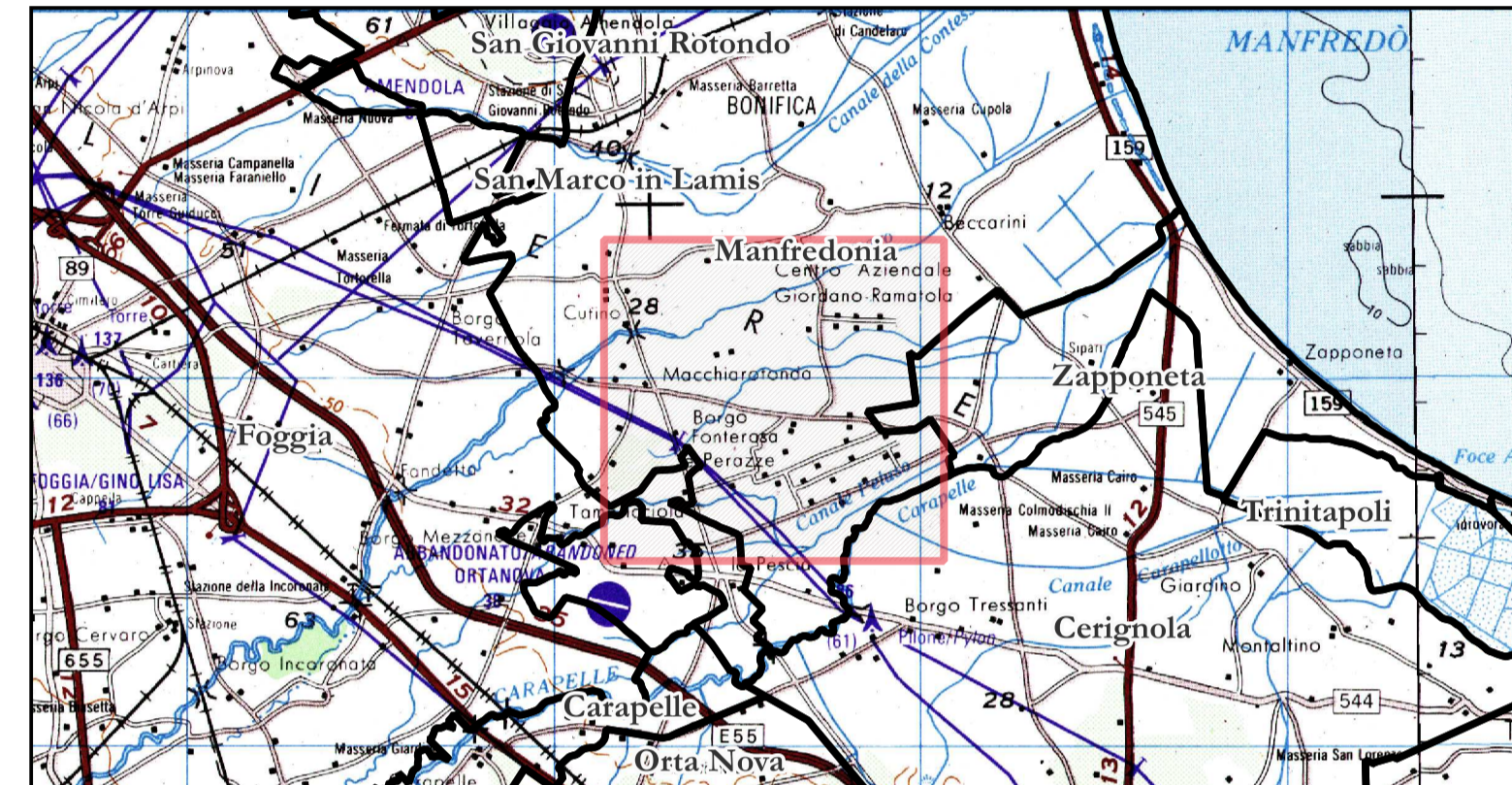

AREN Green S.r.l.
 Società soggetta alla direzione e coordinamento di AREN Electric Power S.p.A.
 Sede legale e amministrativa: Via dell'Arrigioni n. 308 | 47522 Cesena (FC) ph. +39 0547 415245
 Iscritta nel Registro delle Imprese della Romagna - Forlì-Cesena e Rimini | REA 326908 | C.F./P.Iva 04032170401

COMUNE DI MANFREDONIA (FG)
 LOCALITÀ "BORGO FONTE ROSA"

PROGETTO PER LA REALIZZAZIONE DI
IMPIANTO EOLICO
"BORGO FONTE ROSA 2"

REDAZIONE / PROGETTISTA:
Are Electric Power Spa
 Società per Azioni con Unico Socio
 Via dell'Arrigioni 308 - 47522 Cesena (FC)
 Ph. +39 0547 415245 - Fax +39 0547 415274
 P.Iva 03803880404
 Registro delle Imprese di Forlì Cesena R.E.A. 317048

TIMBRO E FIRMA PROGETTISTA:

 Ing. Samuele Ulivi Online degli
 Ingegneri di Forlì-Cesena - mar. 2866

TITOLO ELABORATO:
 Cartografia di inquadramento su IGM

CODICE ELABORATO:
BRFDI GENT003|00|00

FORMATO:
A1

SCALA:
1:15.000

FASE:
PROGETTO DEFINITIVO

| REV. | DESCRIZIONE | DATA | REDATTO | VERIFICATO | APPROVATO |
|------|-----------------|------------|-------------|--------------|-----------|
| 00 | Prima emissione | 11/02/2023 | C. Andreoli | F. Piccinini | L. Mastri |
| 01 | | | | | |
| 02 | | | | | |
| 03 | | | | | |
| 04 | | | | | |

LA DIFFUSIONE E RIPRODUZIONE, ANCHE PARZIALE, DI QUESTA TAVOLA E' VIETATA A TERMINI DI LEGGE.