

Legenda

Elementi Progetto

- Posizioni WTG di progetto Borgo Fonte Rosa 2
- DEFINITIVO-Strade e Piazzole Definitive di progetto
- Tracciato Cavidotto
- Stazione Utente
- Stazione Terna Manfredonia 380

Catastale

- Fogli Catastali
- Particelle Catastali
- Strade Catasto
- Acqua Catasto
- Limiti Comunali

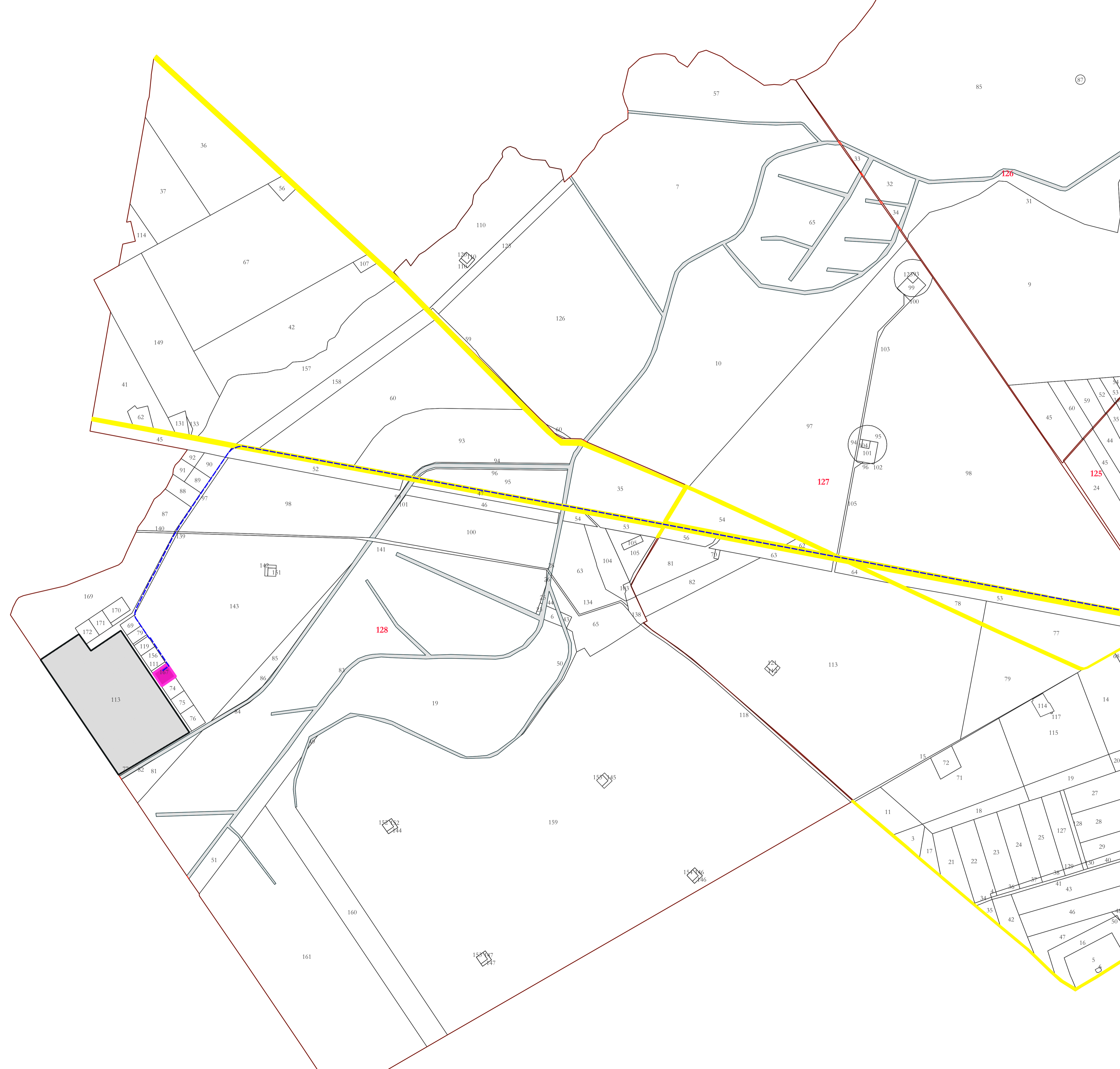
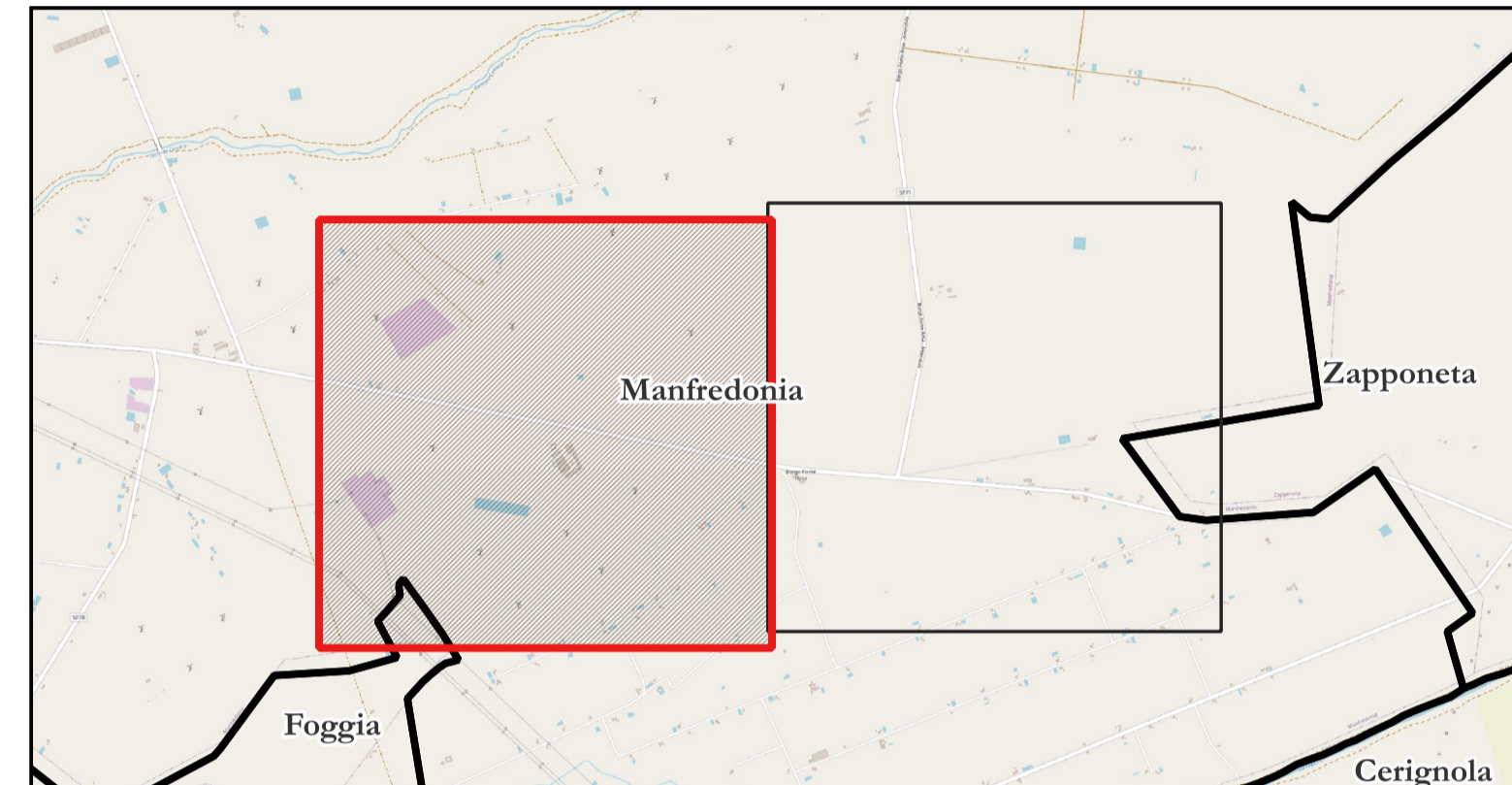

AREN Green S.r.l.
 Società soggetta alla direzione e coordinamento di AREN Electric Power S.p.A.
 Sede legale e amministrativa: Via dell'Arrigoni n. 308 | 47522 Cesena (FC) ph. +39 0547 415245
 Iscritta nel Registro delle Imprese della Romagna - Forlì-Cesena e Rimini | REA 326908 | C.F./P.Iva 04032170401

**COMUNI DI MANFREDONIA (FG)
 LOCALITÀ "BORGO FONTE ROSA"**

**PROGETTO PER LA REALIZZAZIONE DI
 IMPIANTO EOLICO
 "BORGO FONTE ROSA 2"**

REDAZIONE /PROGETTISTA:
Aren Electric Power Spa
 Società per Azioni con Unico Socio
 Via dell'Arrigoni 308 - 47522 Cesena (FC)
 Ph. +39 0547 415245 - Fax +39 0547 415274
 P.Iva 03803880404
 Registro delle Imprese di Forlì-Cesena R.E.A. 317048



TIMBRO E FIRMA PROGETTISTA:
 Ing. Samuele Ulivi Online degli
 Ingegneri di Forlì-Cesena - matr. 2866

TITOLO ELABORATO:
 Corografia di inquadramento su Catastale - Tavola 2

CODICE ELABORATO: BFRTD\GENT\0,0\6\0,2\0,0	FORMATO: A1	SCALA: 1:5.000	FASE: PROGETTO DEFINITIVO
--	-----------------------	--------------------------	-------------------------------------

REV.	DESCRIZIONE	DATA	REDATTO	VERIFICATO	APPROVATO
00	Prima emissione	11/12/2023	C. Andreoli	F. Piccinini	L. Mastini
01					
02					
03					
04					