

A

LEGENDA

- Aerogeneratore
- Area di occupazione temporanea e permanente Fase di Cantiere
- Percorsi stradali esistenti
- Linea Enel
- Ponticello
- Pozzo
- Retenzione
- Scolo

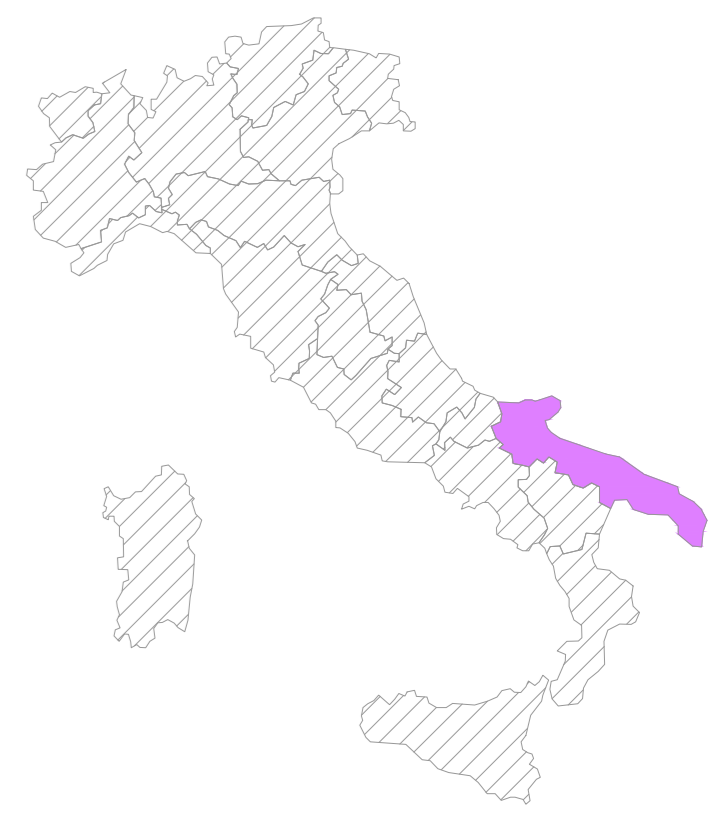

LINEA ENEL

BR1
 X: 567678
 Y: 4589844
 (WGS 84 UTM 33N)

BR2
 X: 568505
 Y: 4589863
 (WGS 84 UTM 33N)

BR3
 X: 569013
 Y: 4589516
 (WGS 84 UTM 33N)

BR4
 X: 567648
 Y: 4589125
 (WGS 84 UTM 33N)

BR5
 X: 568245
 Y: 4589312
 (WGS 84 UTM 33N)

BR6
 X: 568866
 Y: 4588914
 (WGS 84 UTM 33N)

SCOLO

SCOLO

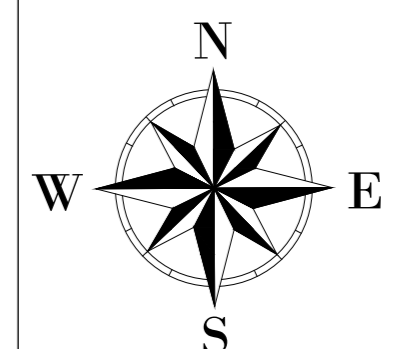
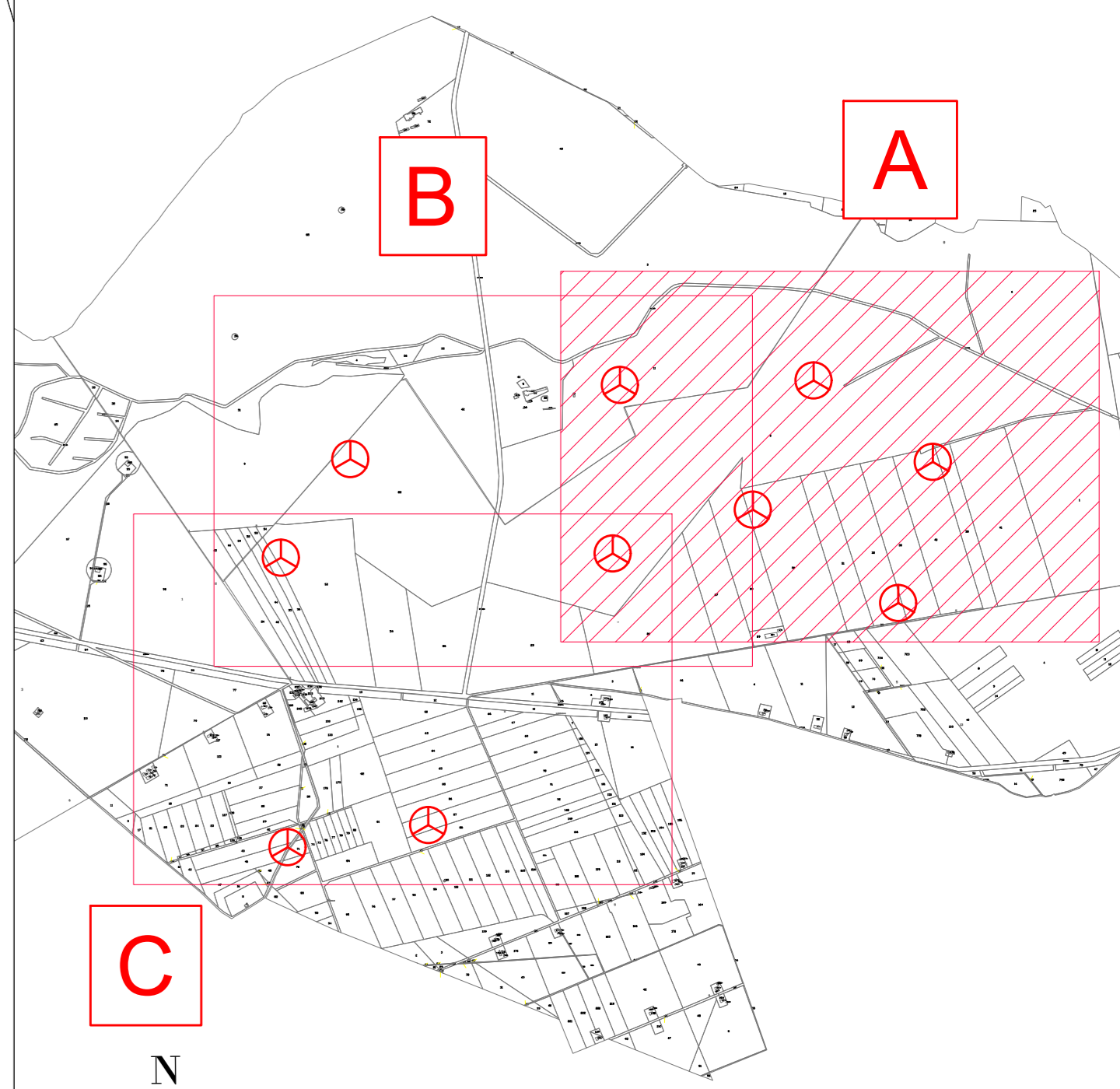

AREN Green S.r.l.
 Società soggetta alla direzione e coordinamento di AREN Electric Power S.p.A.
 Sede legale e amministrativa: Via dell'Argento n. 308 | 47522 Cesena (FC) | Tel. +39 0547 415245
 Iscritta nel Registro delle Imprese della Romagna - Foddi Cesena e Rimini | R.E.A. 320906 | C.F. / P.Iva 04632170401

COMUNE DI MANFREDONIA (FG)
 LOCALITÀ "BORGO FONTE ROSA"

PROGETTO PER LA REALIZZAZIONE DI
IMPIANTO EOLICO
 "BORGO FONTE ROSA 2"

REDAZIONE / PROGETTISTA AREN Electric Power SpA Società per Azioni con Unico Socio Via dell'Argento 308 - 47522 Cesena (FC) Tel. +39 0547 415245 - Fax +39 0547 415274 P.Iva 038084004 Registro delle Imprese di Forlì Cesena R.E.A. 317048	TORRE E FIRMA / PROGETTISTA Ing. Simone Ucci Ordine degli Ingegneri di Forlì Cesena Mar. 2016
--	--

Indicazione delle reti esistenti Fase di Cantiere 1d13

DATA	REDAZIONE	VERIFICATO	APPROVATO
01/01/2016	S. Zampieri	E. Tordini	S. Ucci
02/01/2016			
03/01/2016			
04/01/2016			

DATA: 01/01/2016
 REDAZIONE: S. Zampieri
 VERIFICATO: E. Tordini
 APPROVATO: S. Ucci

FILE: BFR.DT_GENTOGGX_00_Indicazione delle reti esistenti.dwg
 LA DISTRIBUZIONE E RIPRODUZIONE, ANCHE PARZIALE, DI QUESTA TAVOLA E' VIETATA A TERMINI DI LEGGE