

B

- LEGENDA
-  Aerogeneratore
  -  Piazzola Definitiva fase di Esercizio
  -  Area di occupazione permanente
  -  Servizi di elettodoto
  -  Percorsi stradali esterni esistenti
  -  Asse strada di nuova realizzazione
  -  Asse strada esistente da adeguare

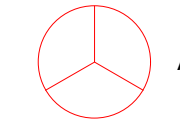
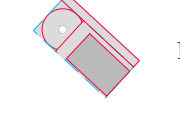
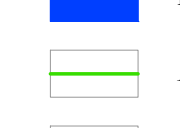
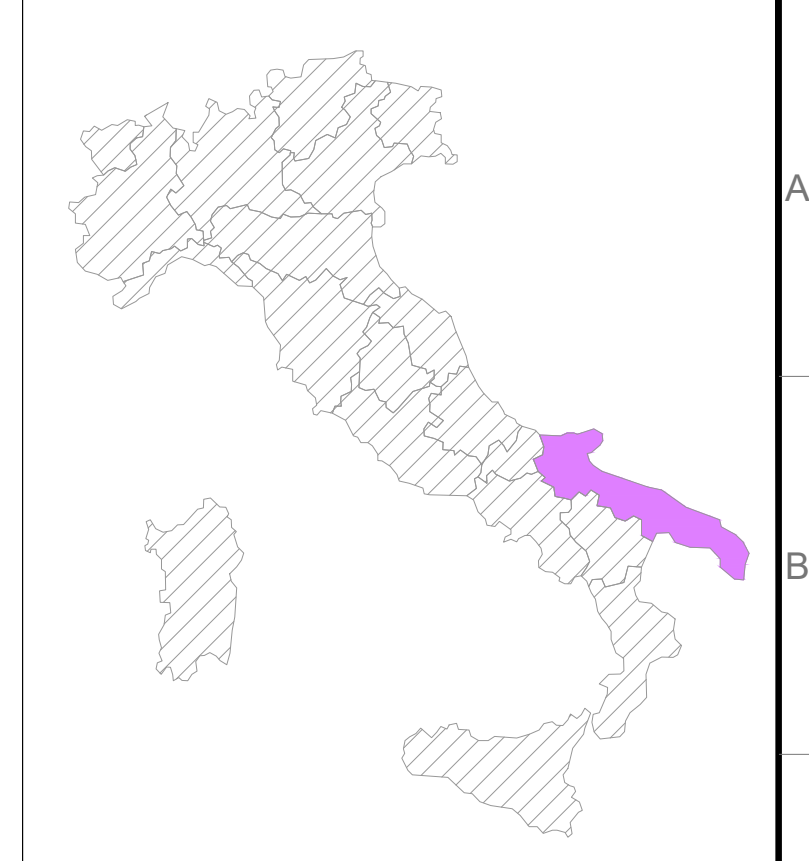

**BR1**  
**X: 567678**  
**Y: 4589844**  
 (WGS 84 UTM 33N)

**BR8**  
**X: 566529**  
**Y: 4589528**  
 (WGS 84 UTM 33N)

**BR7**  
**X: 566232**  
**Y: 4589107**  
 (WGS 84 UTM 33N)

**BR4**  
**X: 567648**  
**Y: 4589125**  
 (WGS 84 UTM 33N)

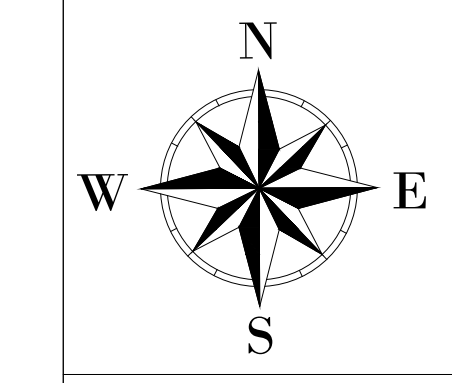
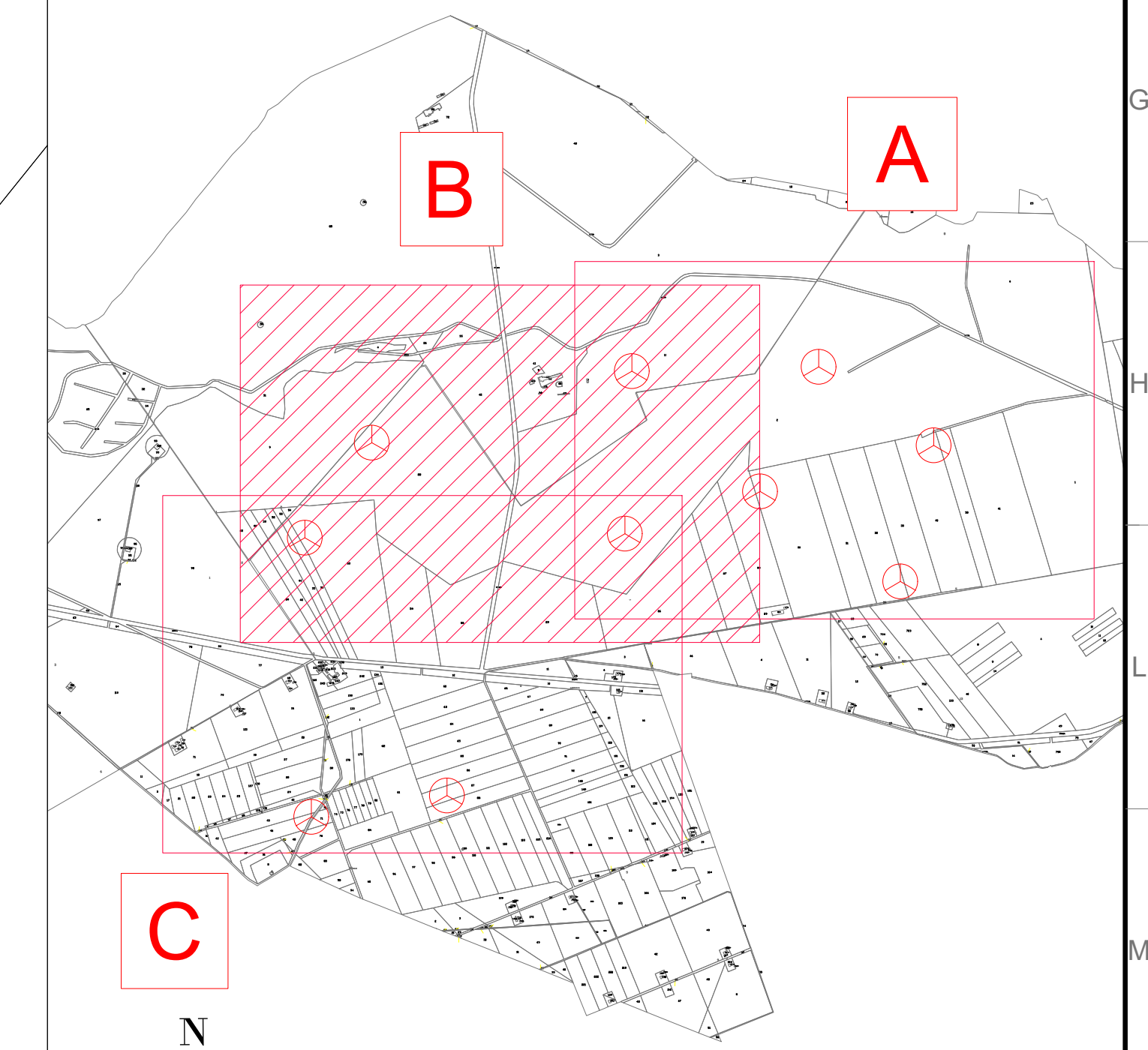

**AREN Green S.r.l.**  
 Società soggetta alla direzione e coordinamento di AREN Electric Power S.p.A.  
 Sede legale e amministrativa: Via dell'Argento n. 308 | 47522 Cesena (FC) | Tel. +39 0547 415245  
 Iscritta nel Registro delle Imprese della Romagna - Fedi Cesena e Rimini | REA: 305906 | C.F. / P.Iva 04632170401

COMUNE DI MANFREDONIA (FG)  
 LOCALITÀ "BORGO FONTE ROSA"

**PROGETTO PER LA REALIZZAZIONE DI**  
**IMPIANTO EOLICO**  
**"BORGO FONTE ROSA 2"**

REDAZIONE / PROGETTISTA: **AREN Electric Power SpA**  
 Società per Azioni con Indirizzo Socio:  
 Via dell'Argento n. 308 - 47522 Cesena (FC)  
 Tel. +39 0547 415245 - Fax +39 0547 415274  
 P.Iva 038080404  
 Registro delle Imprese di Fedi Cesena R.E.A. 317048

TORRE / FIRMA / PROGETTISTA: Ing. Simone L'Abate  
 Ordine degli Ingegneri di Fedi Cesena  
 Mar. 2010

TITOLO ESERCIZIO: **Inquadramento generale aree di occupazione definitiva - Fase di Esercizio 2di3**

DATA	REDAZIONE	VERIFICATO	APPROVATO
01/01/2010	S. Zampà	E. Tordini	S. L'Abate

FILE: BFRDT\_GENTOTXX\_XX.dwg

LA DISTRIBUZIONE E RIPRODUZIONE, ANCHE PARZIALE, DI QUESTA TAVOLA È VIETATA A TERMINI DI LEGGE