





C

BR7
X: 566232
Y: 4589107
(WGS 84 UTM 33N)

BR4
X: 567648
Y: 4589125
(WGS 84 UTM 33N)

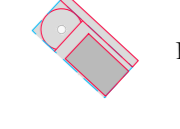
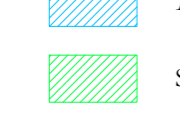
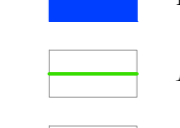
BR10
X: 566260
Y: 4587871
(WGS 84 UTM 33N)

BR9
X: 566861
Y: 4587967
(WGS 84 UTM 33N)

- LEGENDA
-  Aerogeneratore
 -  Piazzola Definitiva fase di Esercizio
 -  Area di occupazione permanente
 -  Servizi di elettrodoto
 -  Percorsi stradali esterni esistenti
 -  Asse strada di nuova realizzazione
 -  Asse strada esistente da adeguare

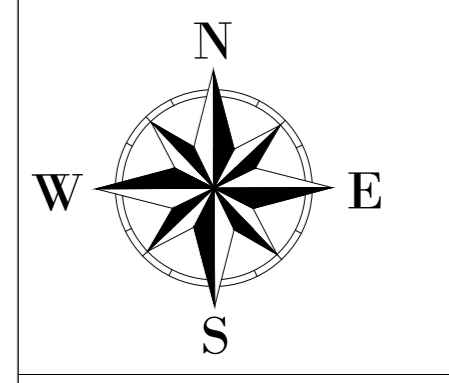
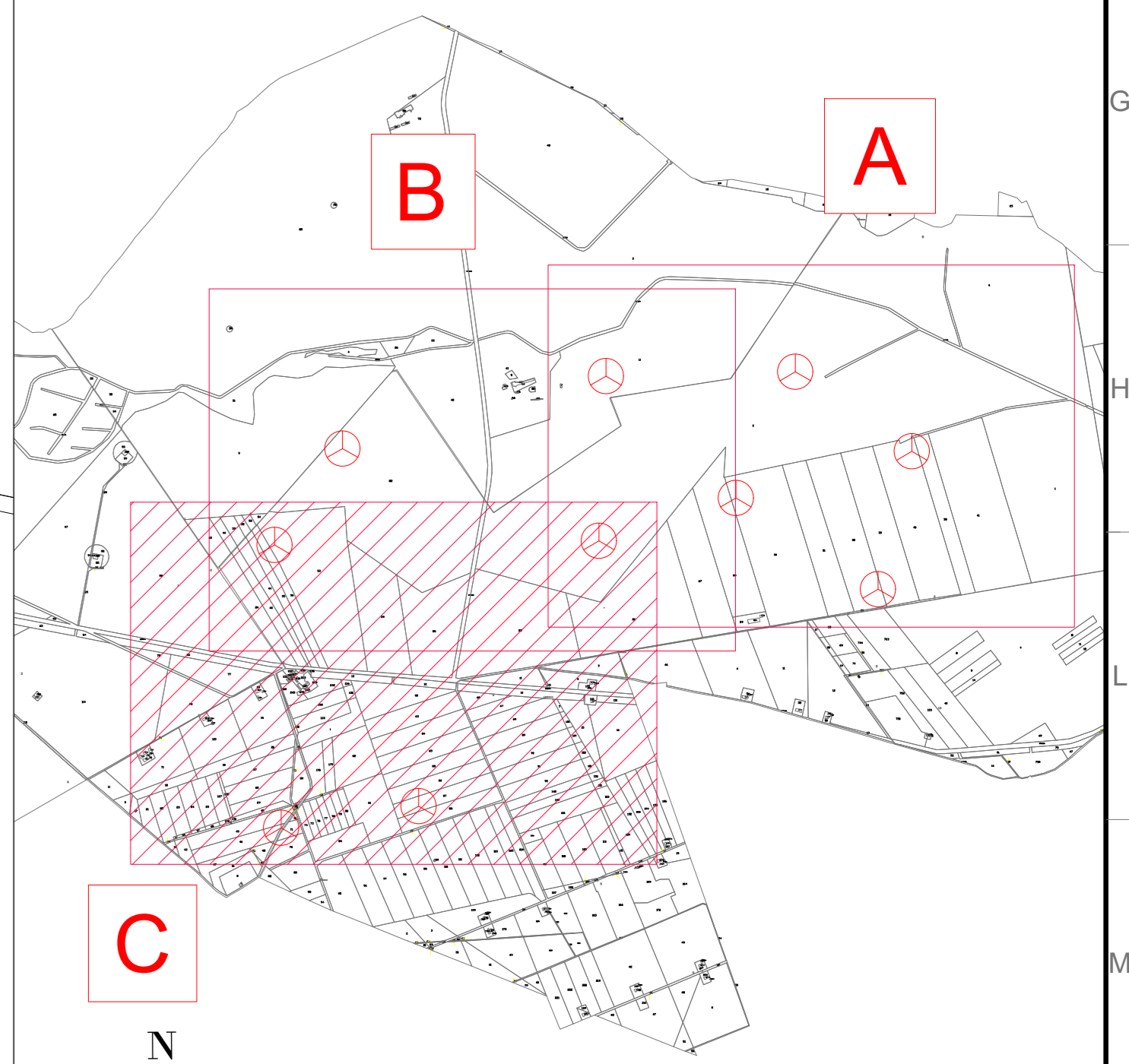
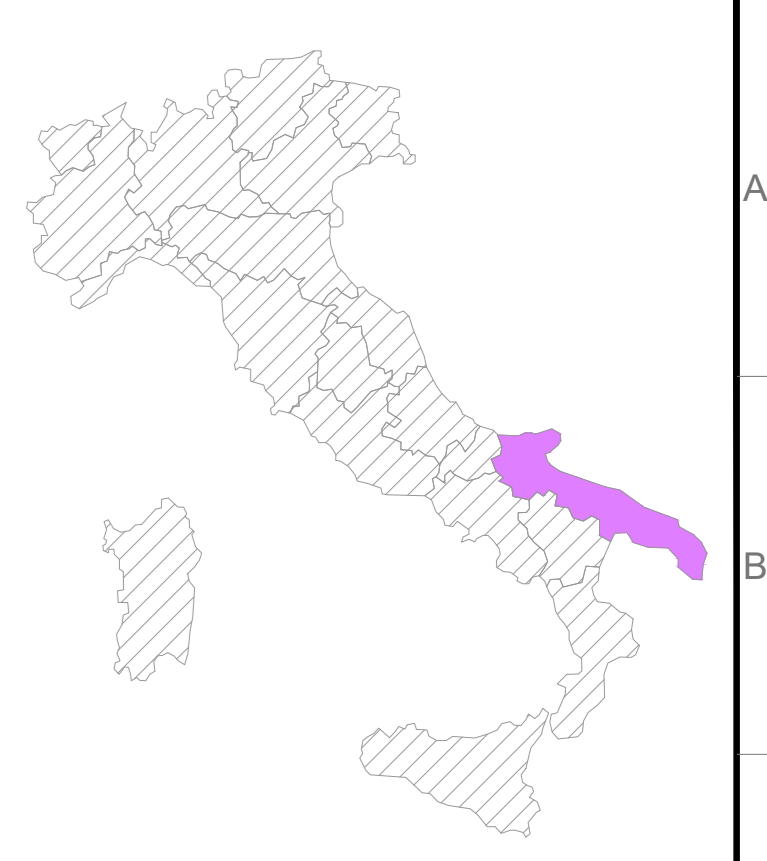

AREN Green S.r.l.
 Società soggetta alla direzione e coordinamento di AREN Electric Power S.p.A.
 Sede legale e amministrativa: Via dell'Argento n. 308 | 47522 Cesena (FC) | Tel. +39 0547 415245
 Iscritta nel Registro delle Imprese della Romagna - Fidi Cesena e Rimini | R.E.A. 320906 | C.F. 01544632170401

COMUNE DI MANFREDONIA (FG)
 LOCALITÀ "BORGO FONTE ROSA"

PROGETTO PER LA REALIZZAZIONE DI
IMPIANTO EOLICO
"BORGO FONTE ROSA 2"

REDAZIONE PROGETTISTA
AREN Electric Power SpA
 Società per Azioni con Unico Socio
 Via dell'Argento 308 - 47522 Cesena (FC)
 Tel. +39 0547 415245 - Fax +39 0547 415274
 P.Iva 0383884044
 Registro delle Imprese di Forlì Cesena R.E.A. 317048

TORRE E FIRMA PROGETTISTA
 Ing. Simone Ucci
 Ordine degli Ingegneri di Forlì Cesena
 Mar. 2010

TITOLO ESERCIZIO

Inquadramento generale aree di occupazione definitiva- Fase di Esercizio 3rd/3

COGNOME E NOME	PROFESSIONE	SCALA	DATA
BFR/DT GEN/TO 3/7, 0/6 0/0	AD	1:2000	PROGETTO ESECUTIVO

NO.	DESCRIZIONE	DATA	REDAZIONE	VERIFICATO	APPROVATO
01	Planimetria	10/01/2010	S. Zampieri	E. Tordini	S. Ucci
02					
03					
04					

FILE: BFRDT_GENIOTOTXX_XX.dwg

LA DISTRIBUZIONE E RIPRODUZIONE, ANCHE PARZIALE, DI QUESTA TAVOLA E' VIETATA A TERMINI DI LEGGE