

LEGENDA

- Aerogeneratore
- Strade e piazzole impianto
- Sierro
- Riperto
- Strada esistente in buono stato
- Asse strada di nuova realizzazione
- Asse strada esistente da adeguare
- Asse strada temporanea
- Area rinaturalizzata in fase di Esercizio
- Vegetazione alta, alberi
- Vegetazione scabbagga e/o controllata
- Aree incolte
- Aree di raccolta e deflusso acque superficiali
- Curve di livello ogni 0,5 m

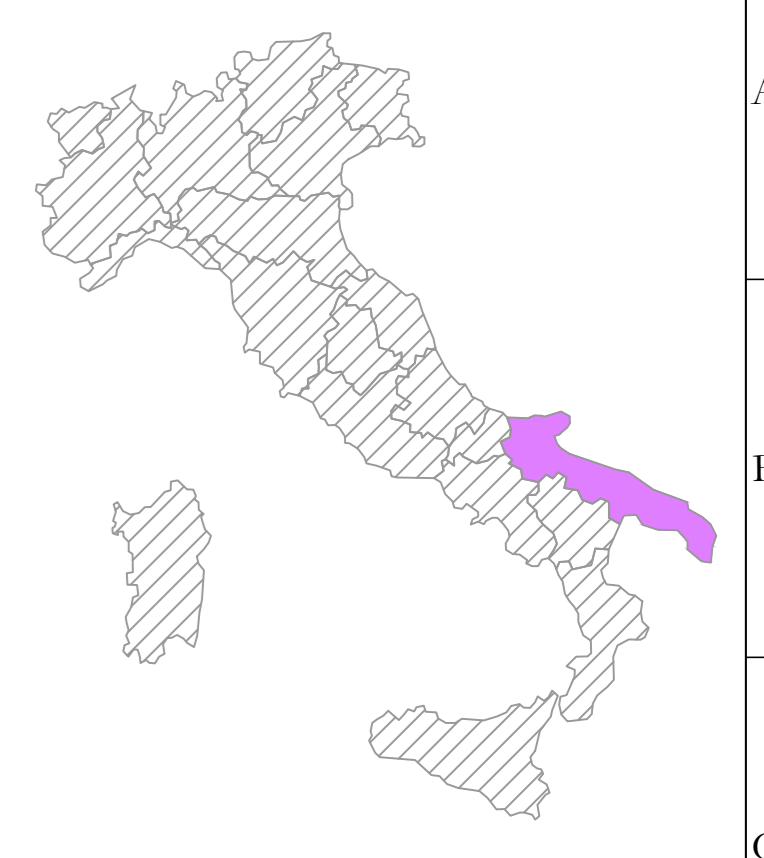

Nota: sfondo su catastale

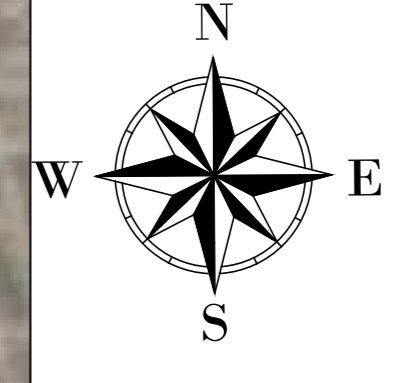
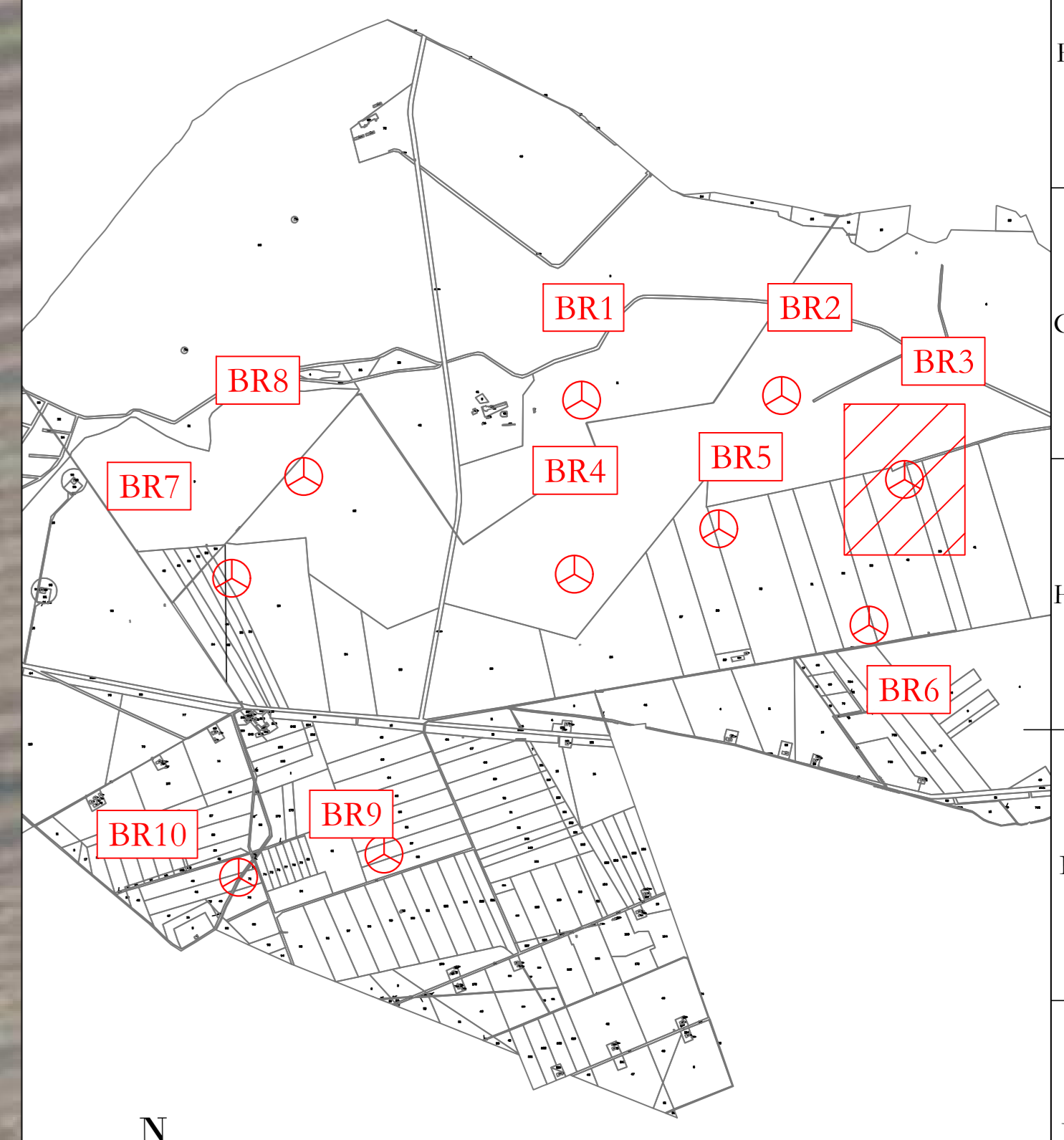

AREN Green S.r.l.
 Società soggetta alla direzione e coordinamento di AREN Electric Power S.p.A.
 Sede legale e amministrativa: Via dell'Amore n. 308 | 47522 Cesena (FC) | P.I. +39 0547 415245
 Iscritta nel Registro delle Imprese della Romagna - Forlì-Cesena e Rimini | REA 320988 | C.F./P.Iva 04002170401

COMUNE DI MANFREDONIA (FG)
 LOCALITA' "BORGO FONTE ROSA"

**PROGETTO PER LA REALIZZAZIONE DI
 IMPIANTO EOLICO
 "BORGO FONTE ROSA 2"**

<p>REGIONE PROGETTISTA Arene Electric Power Spa Società per Azioni con Unico Socio Via dell'Amore n. 308 - 47522 Cesena (FC) P.I. +39 0547 415245 - Fax +39 0547 415274 P.Iva 04002170401 Regione delle Imprese di Forlì-Cesena R.E.A. 317048</p>		<p>INNOVATION PROGETTISTA Ing. Servizio S.01 Online degli Impianti di Forlì-Cesena Mar. 2016</p>
--	--	--

PROGETTO DEFINITIVO

REV.	DESCRIZIONE	DATA	REDATTO	VERIFICATO	APPROVATO
01	Primo elaborazione	10/10/2013	B. Zampieri	E. Tondozzi	S. Ucci
02					
03					
04					

UBICAZIONE WTG:
 REGIONE: PUGLIA
 COMUNE: MANFREDONIA (FG)
 FOGLIO: 125
 PARTIC.: 40

BR6
 X: 568866
 Y: 4588914
 (WGS 84 UTM 33N)

BR3
 X: 569013
 Y: 4589516
 (WGS 84 UTM 33N)

Area rinaturalizzata
 in fase di esercizio