

TITOLARE DEL DOCUMENTO:

AREN Green S.r.l.

Società soggetta alla direzione e coordinamento di AREN Electric Power S.p.A.
Sede legale e amministrativa: Via dell'Arrigoni n. 308 | 47522 Cesena (FC) | Ph. +39 0547 415245
Iscritta nel Registro delle Imprese della Romagna – Forlì-Cesena e Rimini | REA 326908 | C.F./P.Iva 04032170401

COMUNE DI MANFREDONIA (FG)
LOCALITA' "BORGO FONTE ROSA"

PROGETTO PER LA REALIZZAZIONE DI **IMPIANTO EOLICO** **"BORGO FONTE ROSA 2"**

REDAZIONE / PROGETTISTA:

gae | studio
geology architecture engineering

Via Turati,2
63074 - San Benedetto del Tronto (AP) - Italia
Mob.: +39.349.7545862
email: gaestudio.it@gmail.com
pec: alessandromascitti@epap.sicurezzaestudio.it
<http://gaestudio.altervista.org>

TIMBRO E FIRMA PROGETTISTA:



TITOLO ELABORATO:

RELAZIONE PAESAGGISTICA
Allegato V : Carta dei PdF (Punti di Fotoinserimento)
e relativa documentazione

CODICE ELABORATO:

BFRDT_GENR02105_00

FORMATO:

A4-A3

Nr. EL.:

/

FASE:

**PROGETTO
DEFINITIVO**

REV.	DESCRIZIONE	DATA	REDATTO	VERIFICATO	APPROVATO
00	Prima emissione	18/12/2023	A.Mascitti	A.Mascitti	A.Mascitti
01					
02					
03					
04					

Aren Green Srl Impianto Eolico “Borgo Fonte Rosa 2”	Progetto Definitivo	Codice Elaborato: BFRDT_GENR02105_00
		Data: 18/12/2023
	Relazione Paesaggistica – Allegato V	Revisione: 00
		Pagina: 2 di 2

Tavole Fotoinserimenti

Tav.1 – Ubicazione punti di rilievo fotografico con fotoinserimenti (PdF) rispetto al layout di impianto

Tav.2 – Vista panoramica 02

Tav.3 – Vista panoramica 03

Tav.4 – Vista panoramica 04

Tav.5 – Vista panoramica 04bis

Tav.6 – Vista Panoramica 05

Tav.7 – Vista Panoramica 05bis

Tav.8 – Vista Panoramica 06

Tav.9 – Vista Panoramica 07

Tav.10– Vista Panoramica 08

Tav.11 – Vista Panoramica 09





Mass.ria Ramatola

BR7

BR8



VISTA PANORAMICA 02

Vista dalla Masseria Ramatola verso Sud/Ovest
– Manfredonia (FG)

FOTOINSERIMENTO POST OPERAM

UBICAZIONE P.TO RILIEVO
FOTOGRAFICO RISPETTO AL
LAYOUT DI IMPIANTO



Mass.ria Rotonda

Altre WTG di impianto
non visibili

BR9
BR10



VISTA PANORAMICA 03

Vista dalla Masseria Rotonda verso Est
– Manfredonia (FG)

FOTOINSERIMENTO POST OPERAM

UBICAZIONE P.TO RILIEVO
FOTOGRAFICO RISPETTO AL
LAYOUT DI IMPIANTO

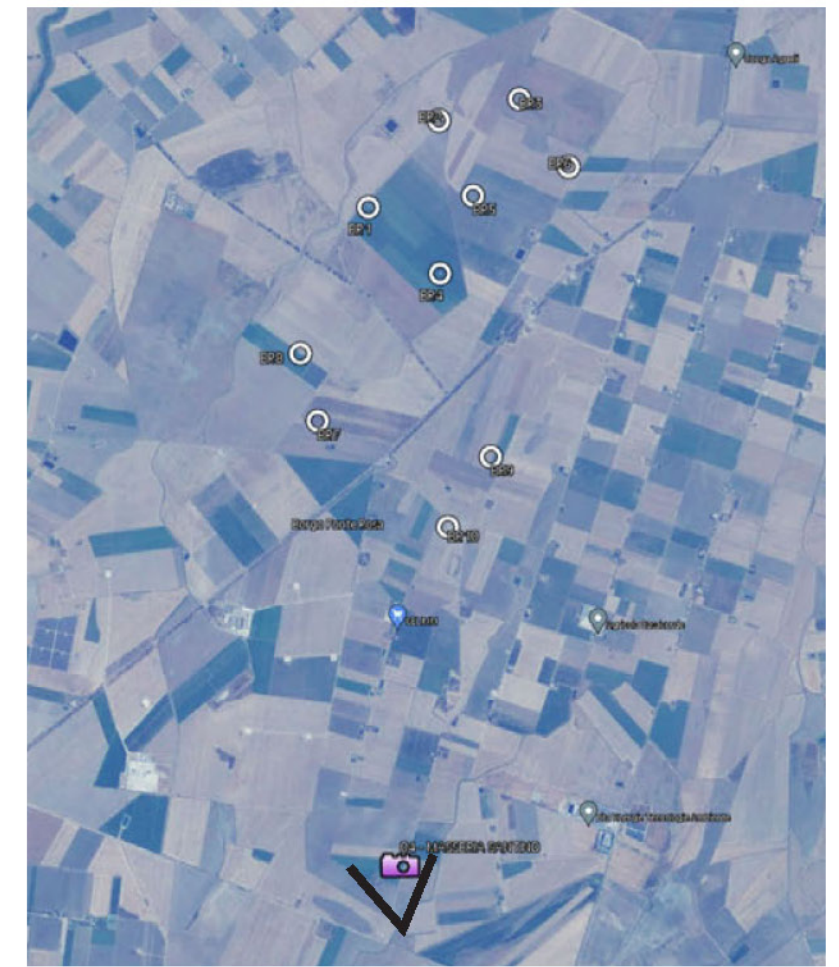

Mass.ria Santino



VISTA PANORAMICA 04

Vista dalla Masseria Santino verso Nord/ Est
– Manfredonia (FG)

FOTOINSERIMENTO POST OPERAM

UBICAZIONE P.TO RILIEVO
FOTOGRAFICO RISPETTO AL
LAYOUT DI IMPIANTO



VISTA PANORAMICA 04bis

Vista dalla Posta Santo Spirito verso Est
 – Manfredonia (FG)

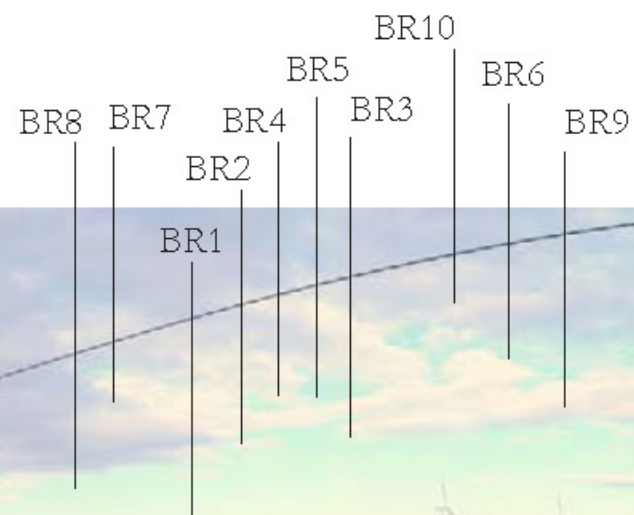

FOTOINSERIMENTO POST OPERAM

UBICAZIONE P.TO RILIEVO
 FOTOGRAFICO RISPETTO AL
 LAYOUT DI IMPIANTO

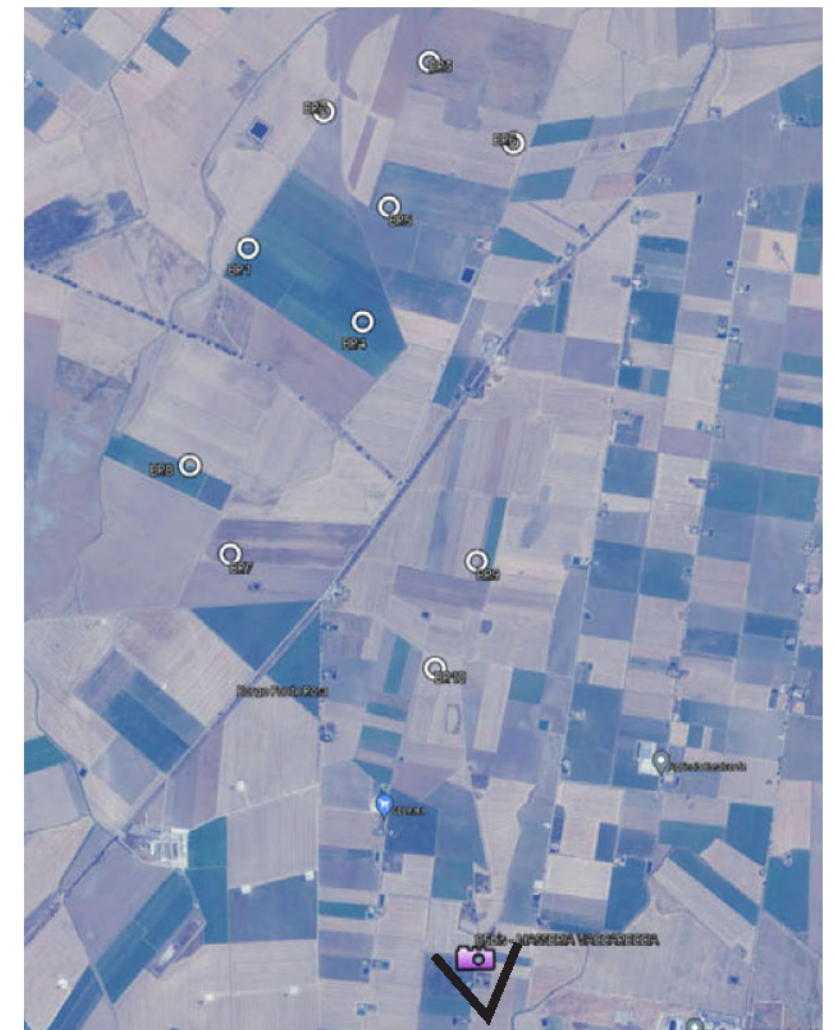

VISTA PANORAMICA 05bis
 Vista dalla Masseria Vaccareccia verso Nord/Est
 – Manfredonia (FG)

FOTOINSERIMENTO POST OPERAM



UBICAZIONE P.TO RILIEVO
 FOTOGRAFICO RISPETTO AL
 LAYOUT DI IMPIANTO

Masseria Vaccareccia

BR8
BR7

BR10
BR4
BR2

BR5
BR3

BR9
BR6

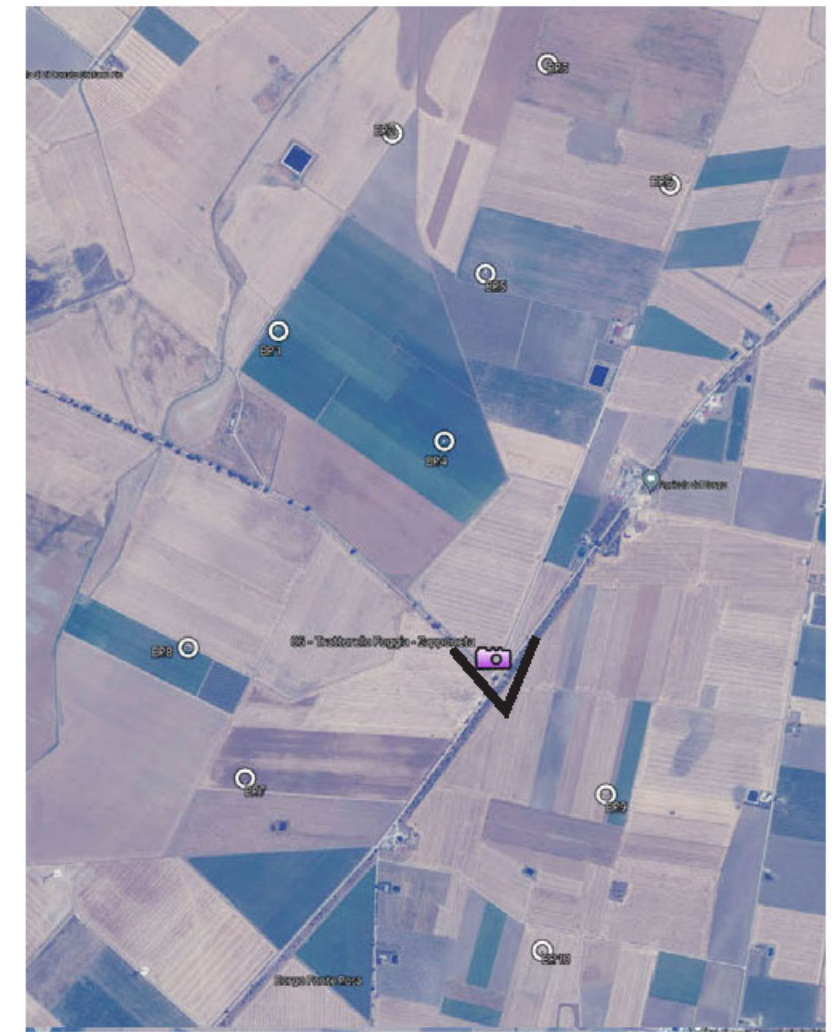

VISTA PANORAMICA 06

Vista dal Tratturello Foggia - Zapponeta verso NE – Manfredonia (FG)

FOTOINSERIMENTO POST OPERAM

UBICAZIONE P.TO RILIEVO FOTOGRAFICO RISPETTO AL LAYOUT DI IMPIANTO



BR7

BR8



VISTA PANORAMICA 07

Vista dal Tratturello Foggia - Zapponeta
verso SW – Manfredonia (FG)

FOTOINSERIMENTO POST OPERAM

UBICAZIONE P.TO RILIEVO
FOTOGRAFICO RISPETTO AL
LAYOUT DI IMPIANTO

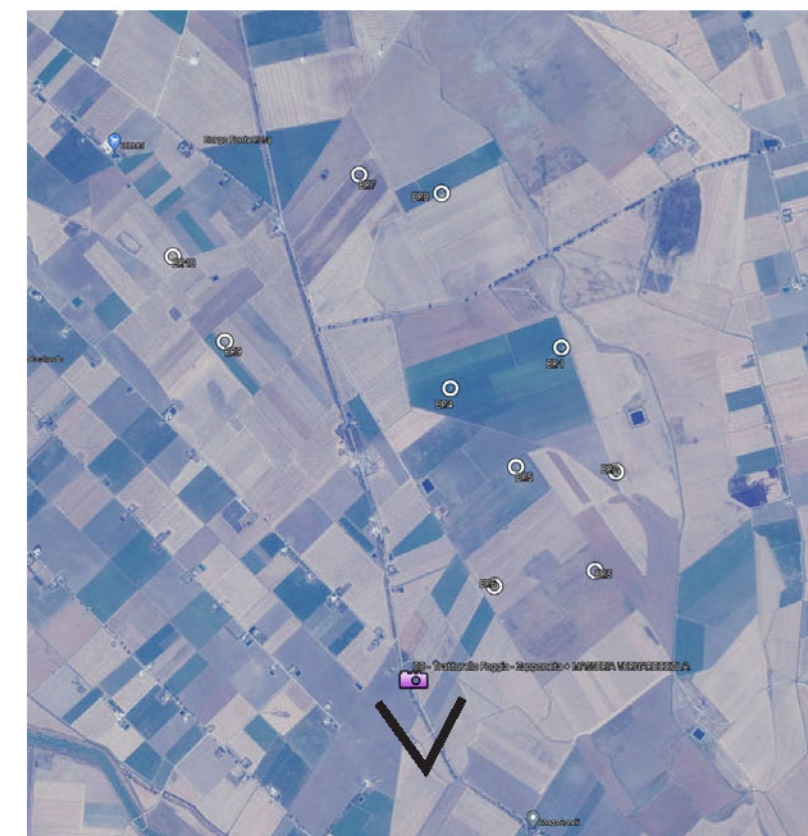
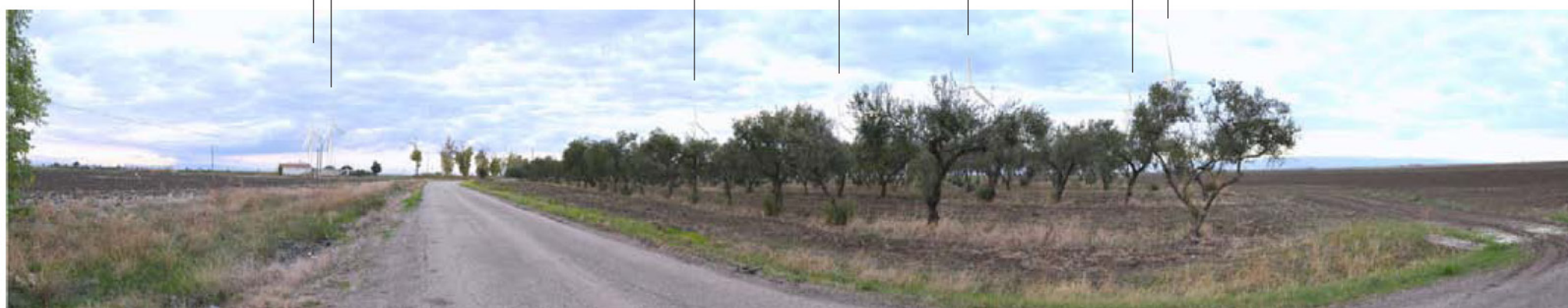

VISTA PANORAMICA 08

Vista dal Tratturello Foggia - Zapponeta
nei pressi della MASSERIA VERNARECCIOLA
verso Ovest – Manfredonia (FG)

FOTOINSERIMENTO POST OPERAM

UBICAZIONE P.TO RILIEVO
FOTOGRAFICO RISPETTO AL
LAYOUT DI IMPIANTO



Masseria Inacquata

BR10

BR9

BR7

BR4

BR8

BR6

BR5

BR1

BR3

BR2



VISTA PANORAMICA 09

Vista dalla Masseria Inacquata
verso Ovest – Manfredonia (FG)

FOTOINSERIMENTO POST OPERAM

UBICAZIONE P.TO RILIEVO
FOTOGRAFICO RISPETTO AL
LAYOUT DI IMPIANTO