

1

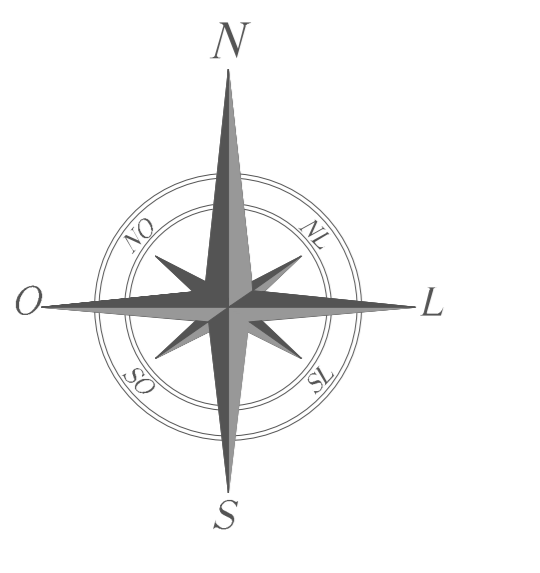

- LEGENDA**
- P.LLE CATASTALI INTERESSATE
  - RECINZIONE ED AREA D'IMPIANTO
  - CABINA GENERALE AT 36 kV
  - SOTTOSTAZIONE ELETTRICA ESISTENTE
  - AMPLIAMENTO 36 kV S.E. A CURA DI ALTRO PRODUTTORE
  - CAVIDOTTO SU STRADA STERRATA
  - CAVIDOTTO SU STRADA ASFALTATA
  - LIMITI COMUNALI
  - CAVIDOTTO DI CONN. INTERNO AL PARCO

INQUADRAMENTO SU CATASTALE  
Scala 1:50.000

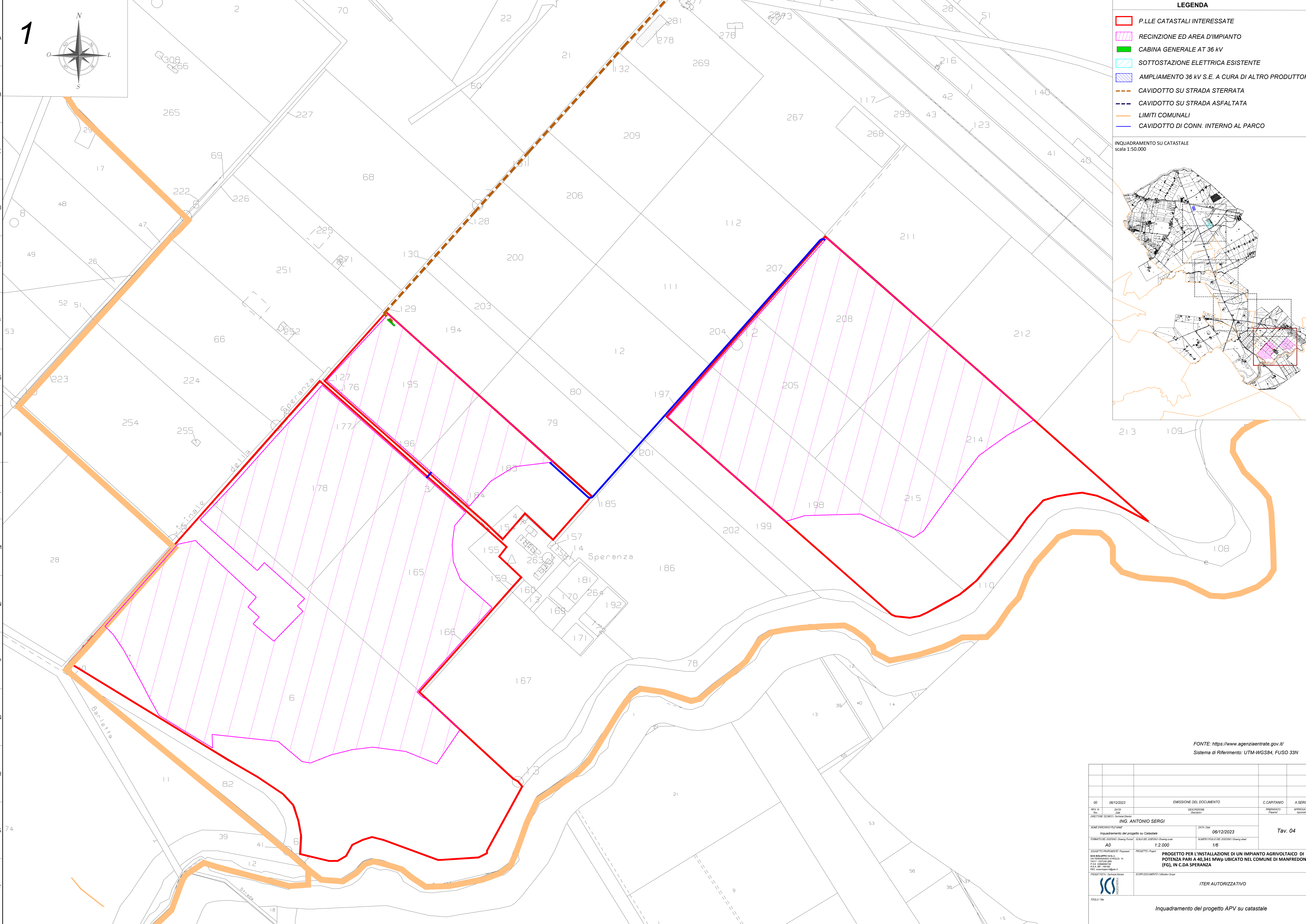
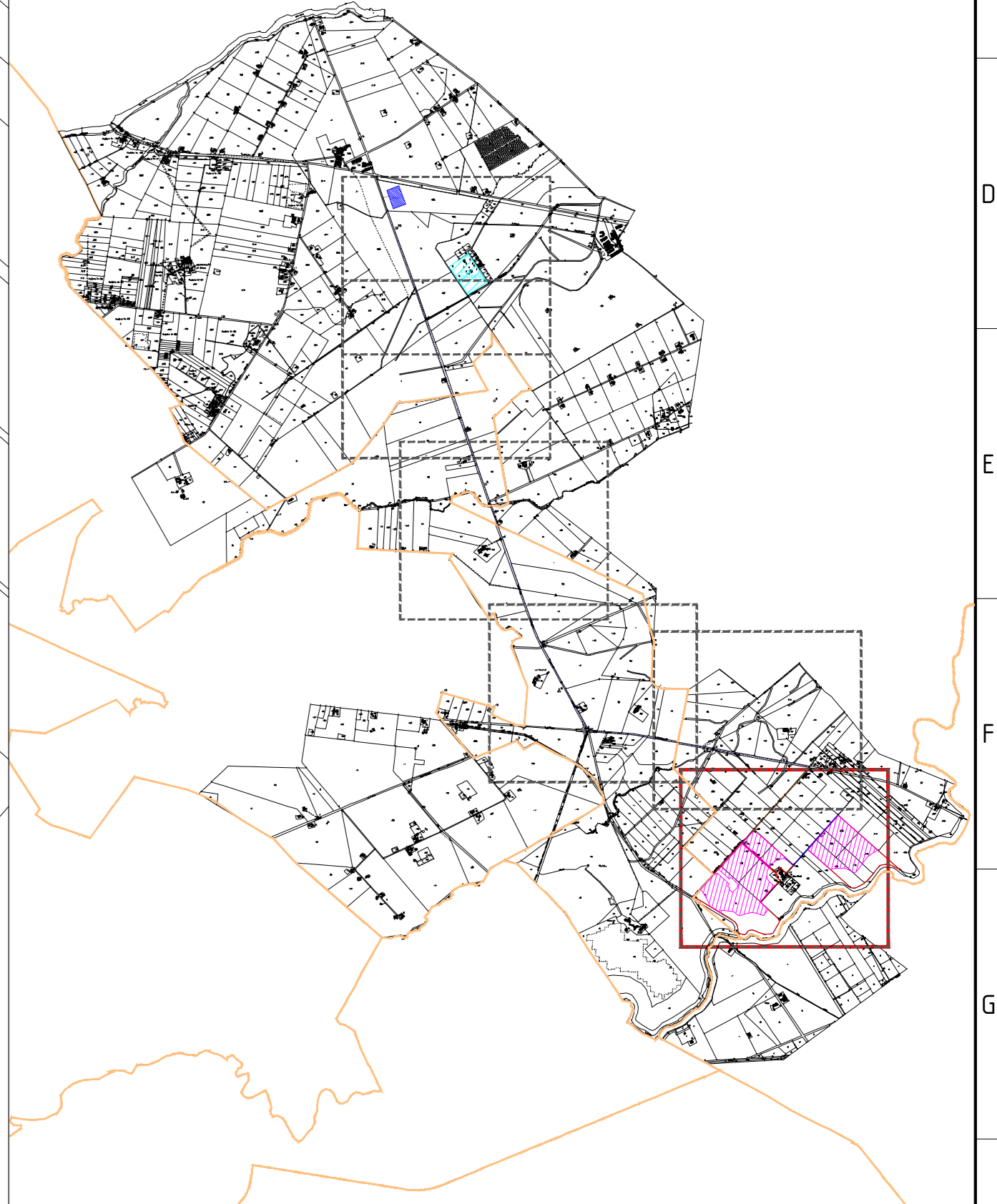

FONTE: <https://www.agenziaentrate.gov.it/>  
Sistema di Riferimento: UTM-WGS84, FUSO 33N

00	06/12/2023	EMMISSIONE DEL DOCUMENTO	C. CAPITANO	A. SERGI
REDAZIONE	DATA	SEGRETERIA	INCARICATO	APPROVATO
DIRETTORE TECNICO	ING. ANTONIO SERGI			
INQUADRAMENTO DEL PROGETTO SU CATASTALE		DATA	06/12/2023	Tav. 04
FORMA DEL DISSEGNO	AD	SCALA DEL DISSEGNO	1:2.000	NUMERO FOLIO DEL DISSEGNO
PROGETTO	PROGETTO PER L'INSTALLAZIONE DI UN IMPIANTO AGRIVOLTAICO DI POTENZA PARI A 40,341 MWp UBICATO NEL COMUNE DI MANFREDONIA (FG), IN C.DA SPERANZA			
ITER AUTORIZZATIVO				

Inquadramento del progetto APV su catastale

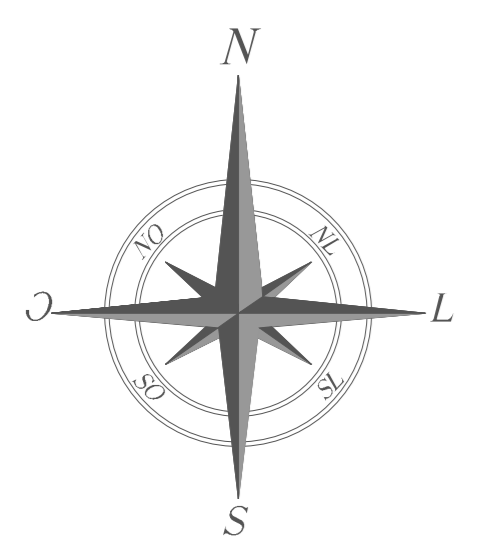

- LEGENDA**
- P.LLE CATASTALI INTERESSATE
  - RECINZIONE ED AREA D'IMPIANTO
  - CABINA GENERALE AT 36 kV
  - SOTTOSTAZIONE ELETTRICA ESISTENTE
  - AMPLIAMENTO 36 kV S.E. A CURA DI ALTRO PRODUTTORE
  - CAVIDOTTO SU STRADA STERRATA
  - CAVIDOTTO SU STRADA ASFALTATA
  - LIMITI COMUNALI
  - CAVIDOTTO DI CONN. INTERNO AL PARCO

INQUADRAMENTO SU CATASTALE  
scala 1:50.000

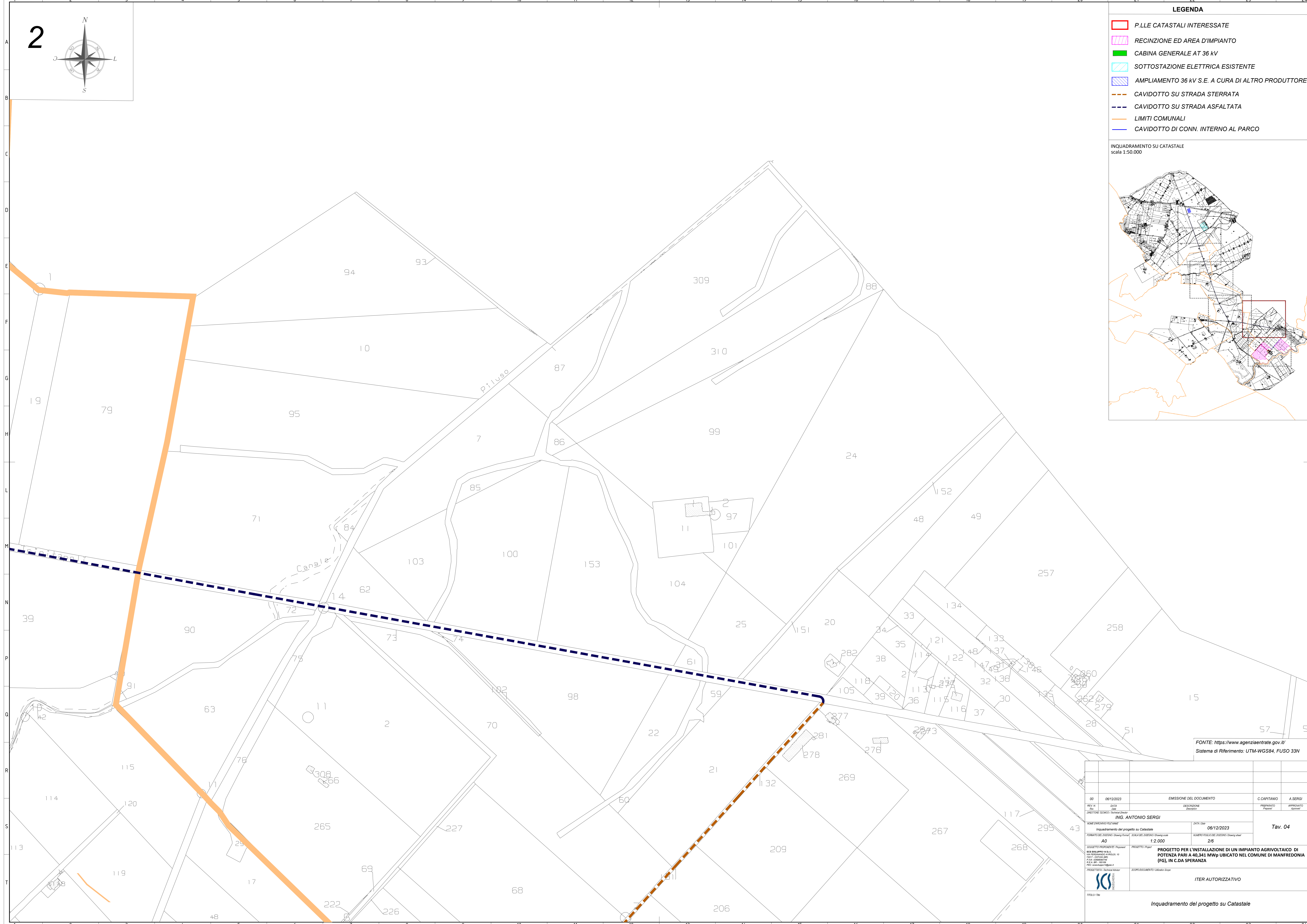
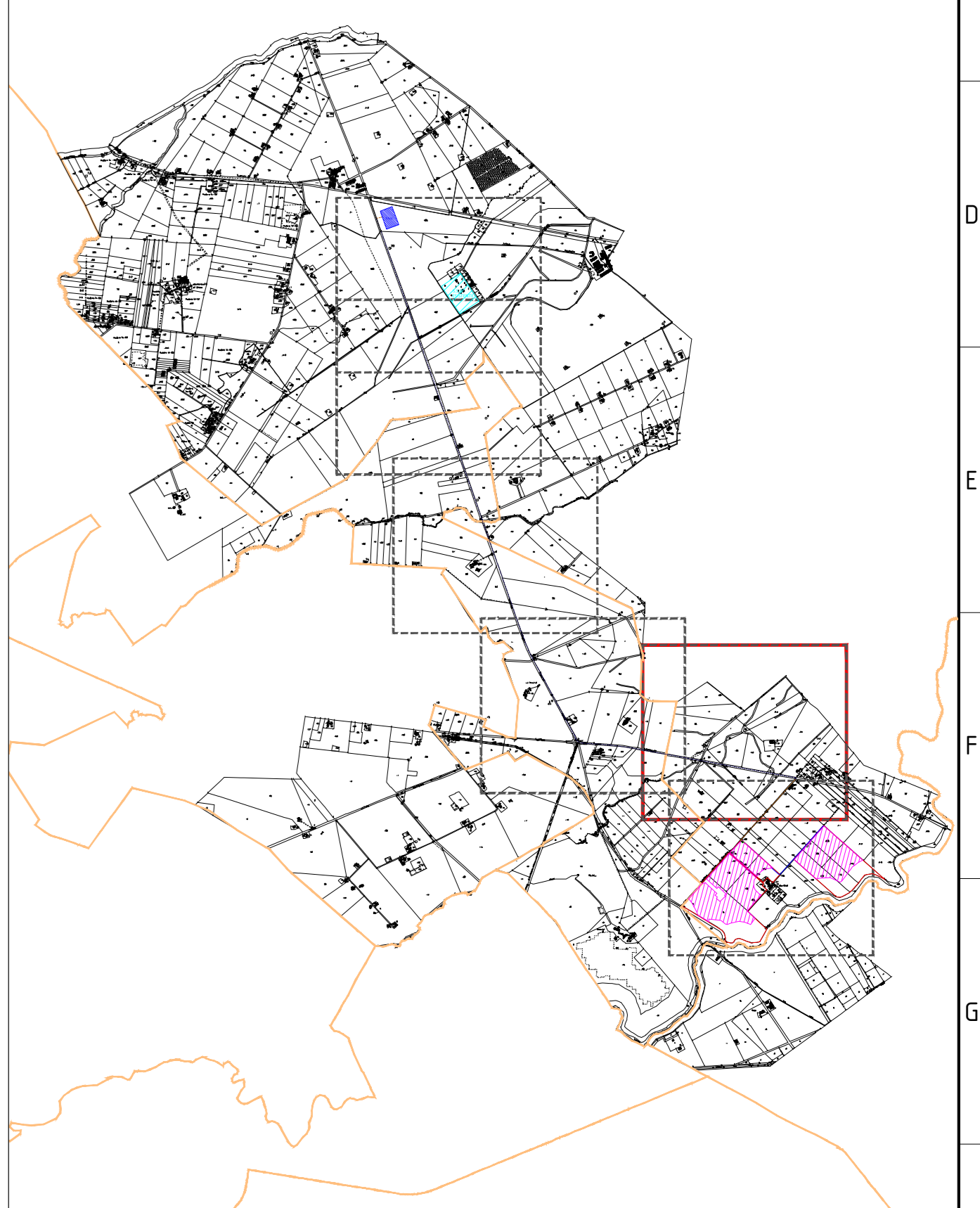

Fonte: <https://www.agenziaentrate.gov.it/>  
Sistema di Riferimento: UTM-WGS84, FUSO 33N

00	06/12/2023	EMMISSIONE DEL DOCUMENTO	C. CARPITANO	A. SERGI
00	06/12/2023	REDAZIONE	PREPARATO	APPROVATO
DIRETTORE TECNICO / Ingegnere		ING. ANTONIO SERGI		
NOME DIRETTORE/PROGETTISTA		DATA / Data		<b>Tav. 04</b>
Inquadramento del progetto su Catastale		06/12/2023		
FORMATO DEL DISSEGNO / Drawing Format		SCALA DEL DISSEGNO / Drawing scale		
AD		1:2.000		
IDONEITÀ/IDONEITÀ/PRODOTTORE		PROGETTO/Project		
SCE. SULL'OPERA s.r.l.s.		PROGETTO PER L'INSTALLAZIONE DI UN IMPIANTO AGRIVOLTAICO DI POTENZA PARI A 40,341 MWp UBICATO NEL COMUNE DI MANFREDONIA (FG), IN C.D.A SPERANZA		
P.E.C. SULL'OPERA s.r.l.s.		ITER AUTORIZZATIVO		
P.E.C. SULL'OPERA s.r.l.s.		SCEPO/DOCUMENTO / Document Scope		
SCEPO/DOCUMENTO		Inquadramento del progetto su Catastale		

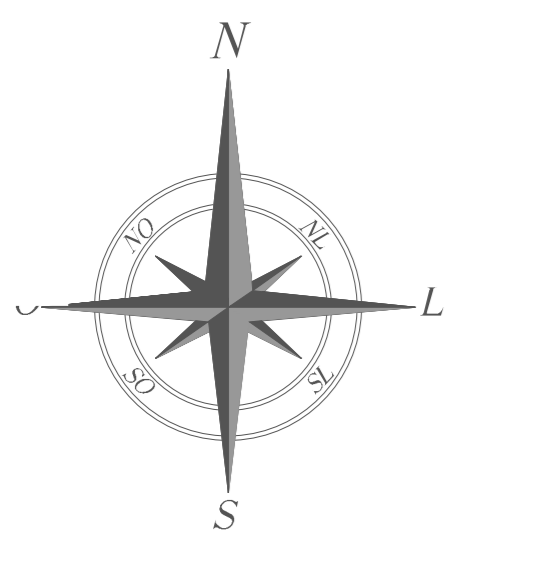

- LEGENDA**
- P.LLE CATASTALI INTERESSATE
  - RECINZIONE ED AREA D'IMPIANTO
  - CABINA GENERALE AT 36 kV
  - SOTTOSTAZIONE ELETTRICA ESISTENTE
  - AMPLIAMENTO 36 kV S.E. A CURA DI ALTRO PRODUTTORE
  - CAVIDOTTO SU STRADA STERRATA
  - CAVIDOTTO SU STRADA ASFALTATA
  - LIMITI COMUNALI
  - CAVIDOTTO DI CONN. INTERNO AL PARCO

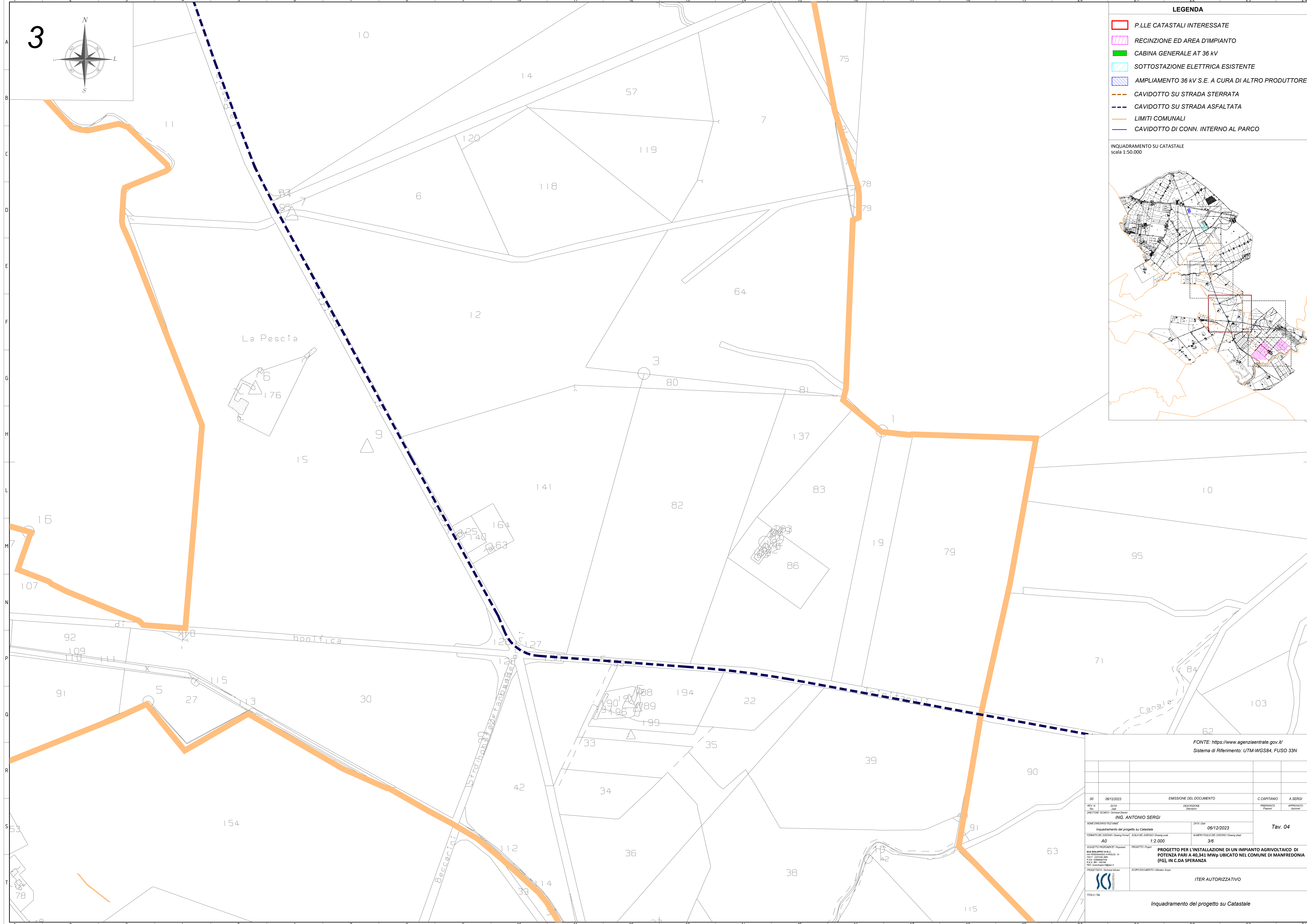
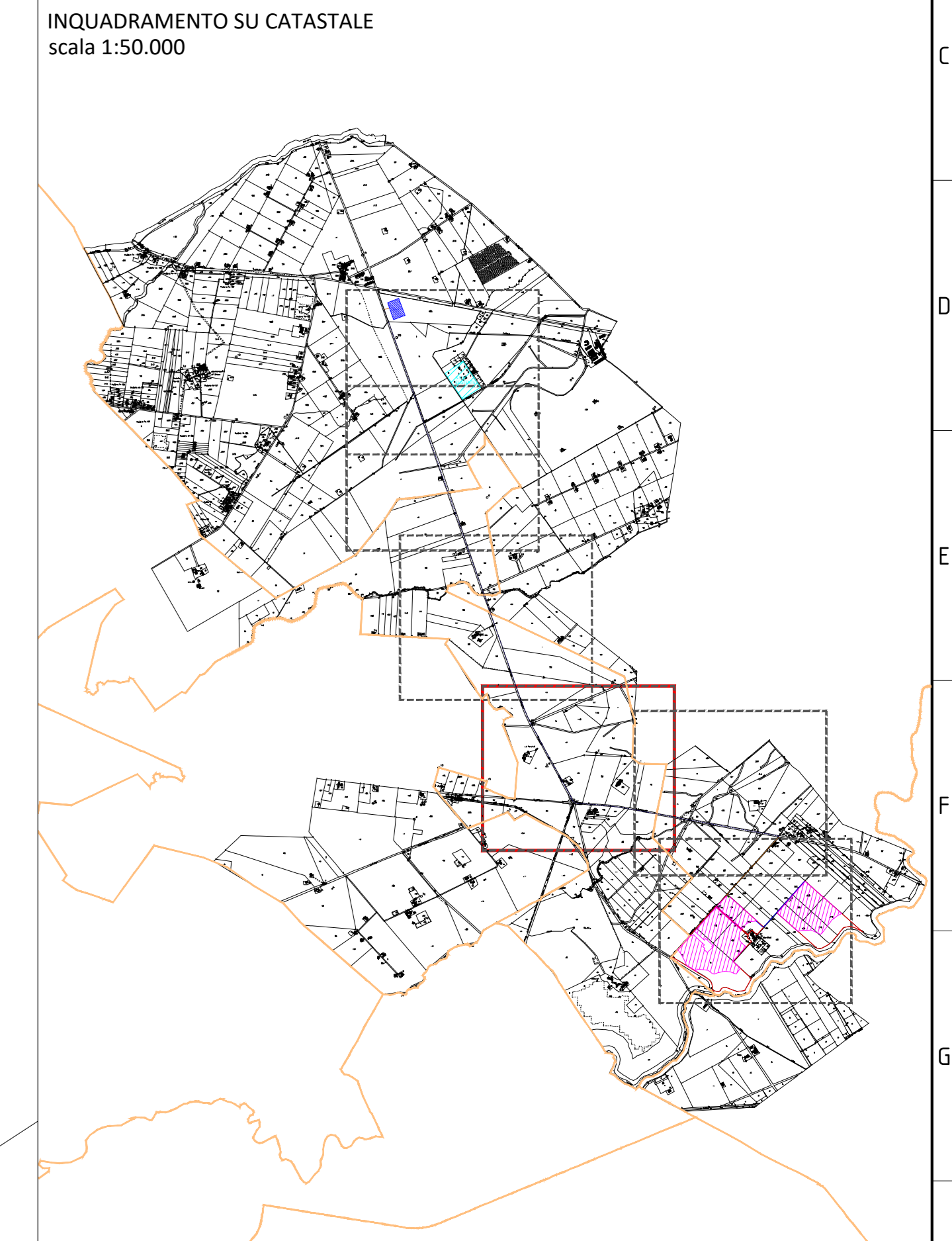

La Pescia

bonifica

Beccarini

Canale

FONTE: <https://www.agenziaentrate.gov.it/>  
Sistema di Riferimento: UTM-WGS84, FUSO 33N

00	06/12/2023	EMMISSIONE DEL DOCUMENTO	C. CARPITANO	A. SERGI
00	06/12/2023	REVISIONE	PREPARATO	APPROVATO
DIRETTORE TECNICO: Ing. Antonio Sergi		AUTORE: Ing. Antonio Sergi		
OGGETTO: Inquadramento del progetto su Catastale		DATA: 06/12/2023		
FORMA DEL DOCUMENTO: Drawing File		SCALA DEL DOCUMENTO: Drawing File		
AD		1:2.000		
PROGETTO: Progetto		3/6		
<p><b>PROGETTO PER L'INSTALLAZIONE DI UN IMPIANTO AGRIVOLTAICO DI POTENZA PARI A 40,341 MWp UBICATO NEL COMUNE DI MANFREDONIA (FG), IN C.D.A SPERANZA</b></p>				
ITER AUTORIZZATIVO				

4

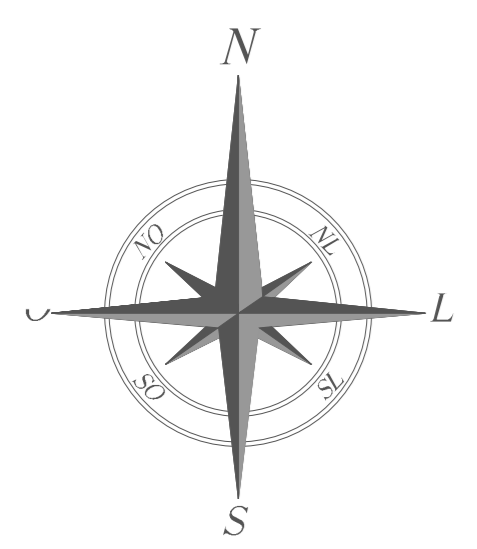

LEGENDA

- P.LLE CATASTALI INTERESSATE
- RECINZIONE ED AREA D'IMPIANTO
- CABINA GENERALE AT 36 kV
- SOTTOSTAZIONE ELETTRICA ESISTENTE
- AMPLIAMENTO 36 kV S.E. A CURA DI ALTRO PRODUTTORE
- CAVIDOTTO SU STRADA STERRATA
- CAVIDOTTO SU STRADA ASFALTATA
- LIMITI COMUNALI
- CAVIDOTTO DI CONN. INTERNO AL PARCO

INQUADRAMENTO SU CATASTALE  
scala 1:50.000

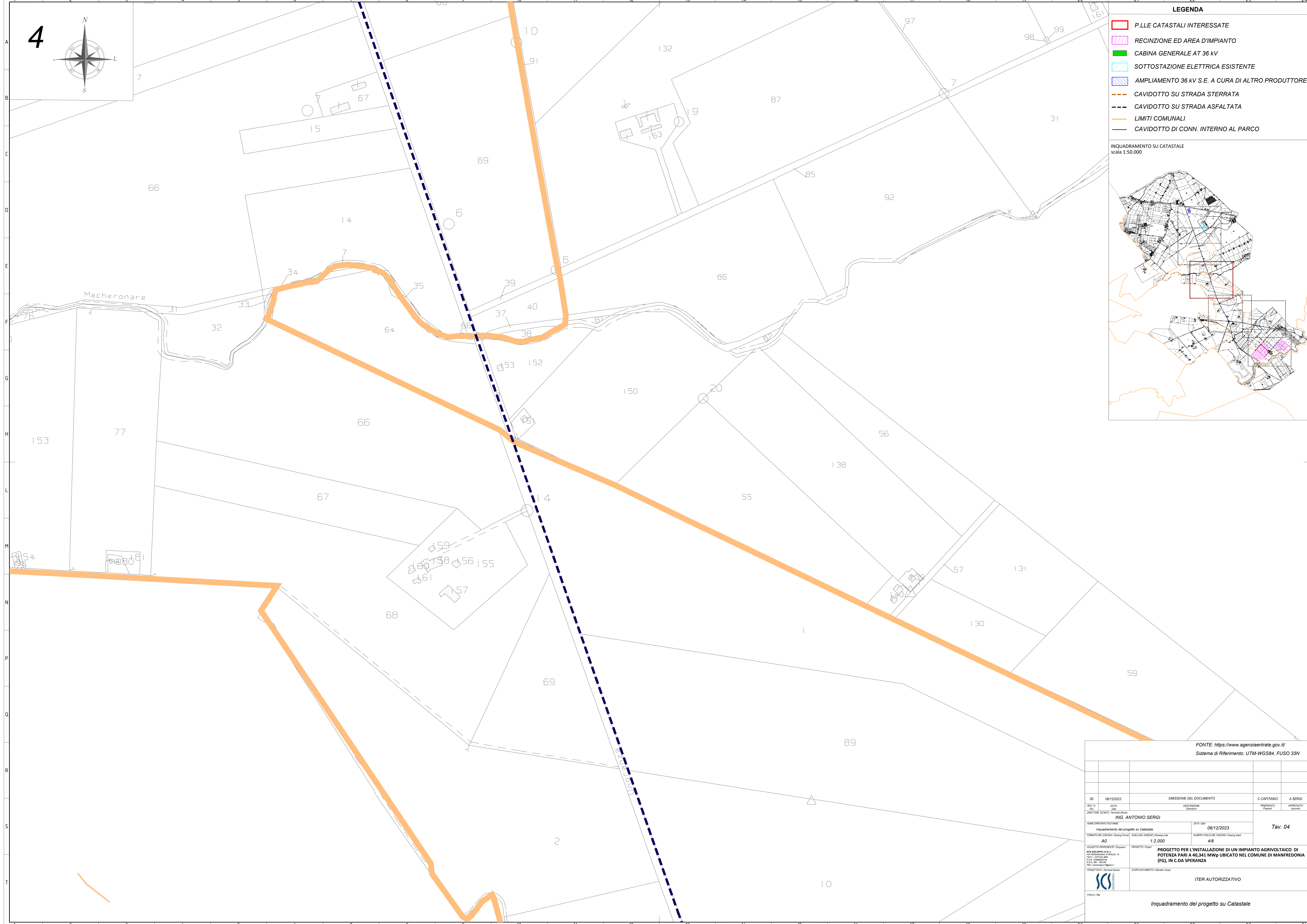
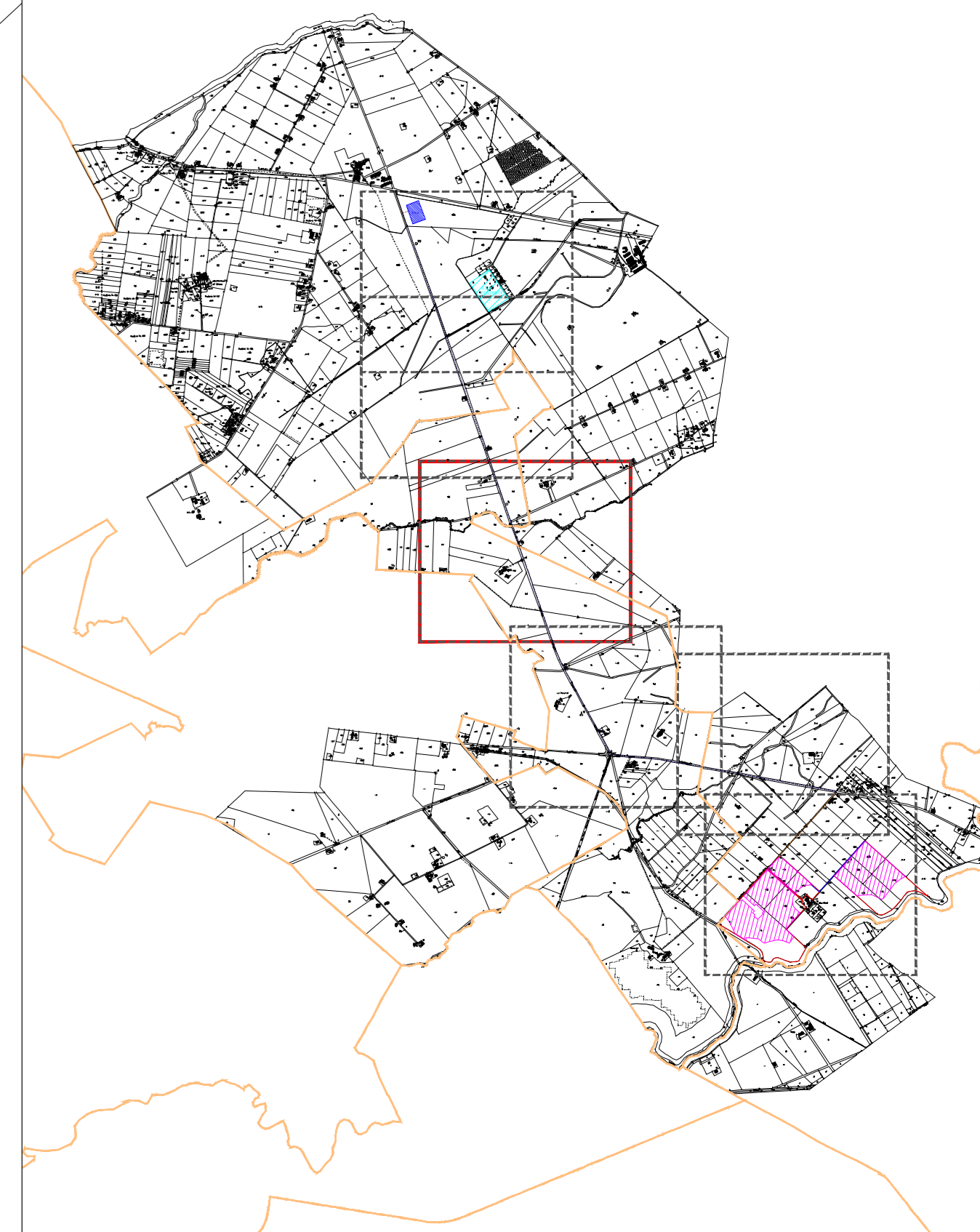

FONTE: <https://www.agenziaentrate.gov.it/>  
Sistema di Riferimento: UTM-WGS84, FUSO 33N

00	06/12/2023	EMMISSIONE DEL DOCUMENTO	C. CAPITANO	A. SERGI
REDAZIONE	DATA	DESCRIZIONE	PREPARATO	APPROVATO
DIRETTORE TECNICO	ING. ANTONIO SERGI		PIRELLI	APPROVATO
IDONE DISEGNATO/REVISIONE		DATA/ORA	<b>Tav. 04</b>	
Inquadramento del progetto su Catastale		06/12/2023		
FORMATO DEL DISSEGNO	AD	SCALA DEL DISSEGNO	1:2.000	NUMERO/FUSO DEL DISSEGNO
AD		1:2.000	4/6	
SOCIETA' PROGETTISTA/PROGETTISTA		PROGETTO/PROGETTO		
SCEMMA S.p.A. S.p.A.		PROGETTO PER L'INSTALLAZIONE DI UN IMPIANTO AGRIVOLTAICO DI POTENZA PARI A 40,341 MWp UBICATO NEL COMUNE DI MANFREDONIA (FG), IN C.DA SPERANZA		
P.E.C. info@scemmasp.it		SCOPPO DOCUMENTO/Utilizzo Scopo		
P.E.C. info@scemmasp.it		ITER AUTORIZZATIVO		
Inquadramento del progetto su Catastale				

5

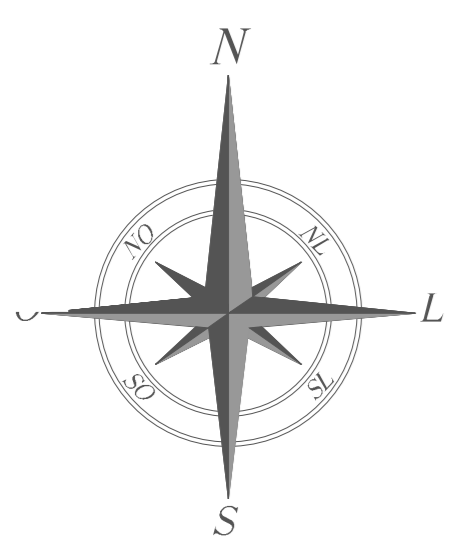

- LEGENDA**
- P.LLE CATASTALI INTERESSATE
  - RECINZIONE ED AREA D'IMPIANTO
  - CABINA GENERALE AT 36 kV
  - SOTTOSTAZIONE ELETTRICA ESISTENTE
  - AMPLIAMENTO 36 kV S.E. A CURA DI ALTRO PRODUTTORE
  - CAVIDOTTO SU STRADA STERRATA
  - CAVIDOTTO SU STRADA ASFALTATA
  - LIMITI COMUNALI
  - CAVIDOTTO DI CONN. INTERNO AL PARCO

INQUADRAMENTO SU CATASTALE  
scala 1:50.000

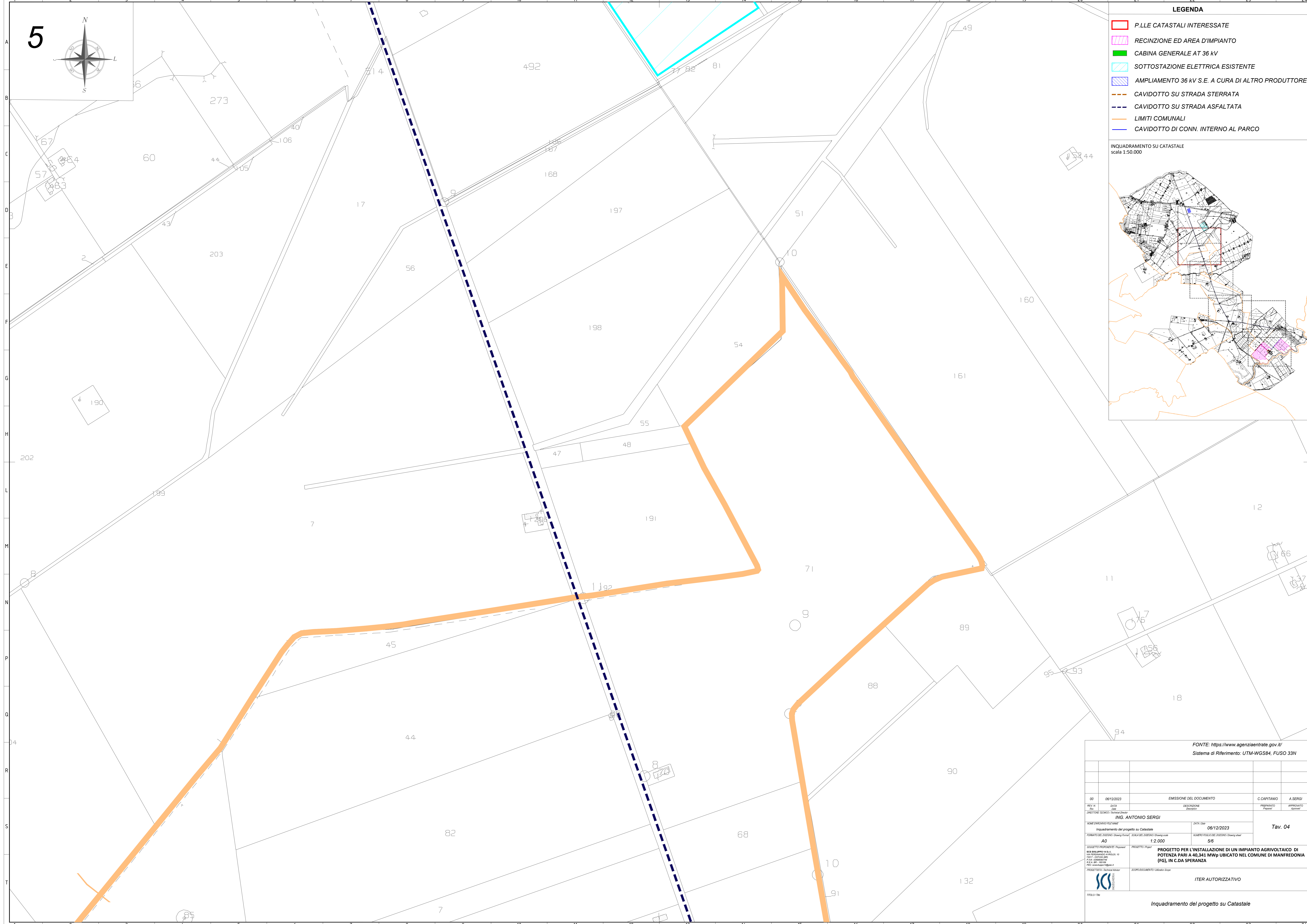
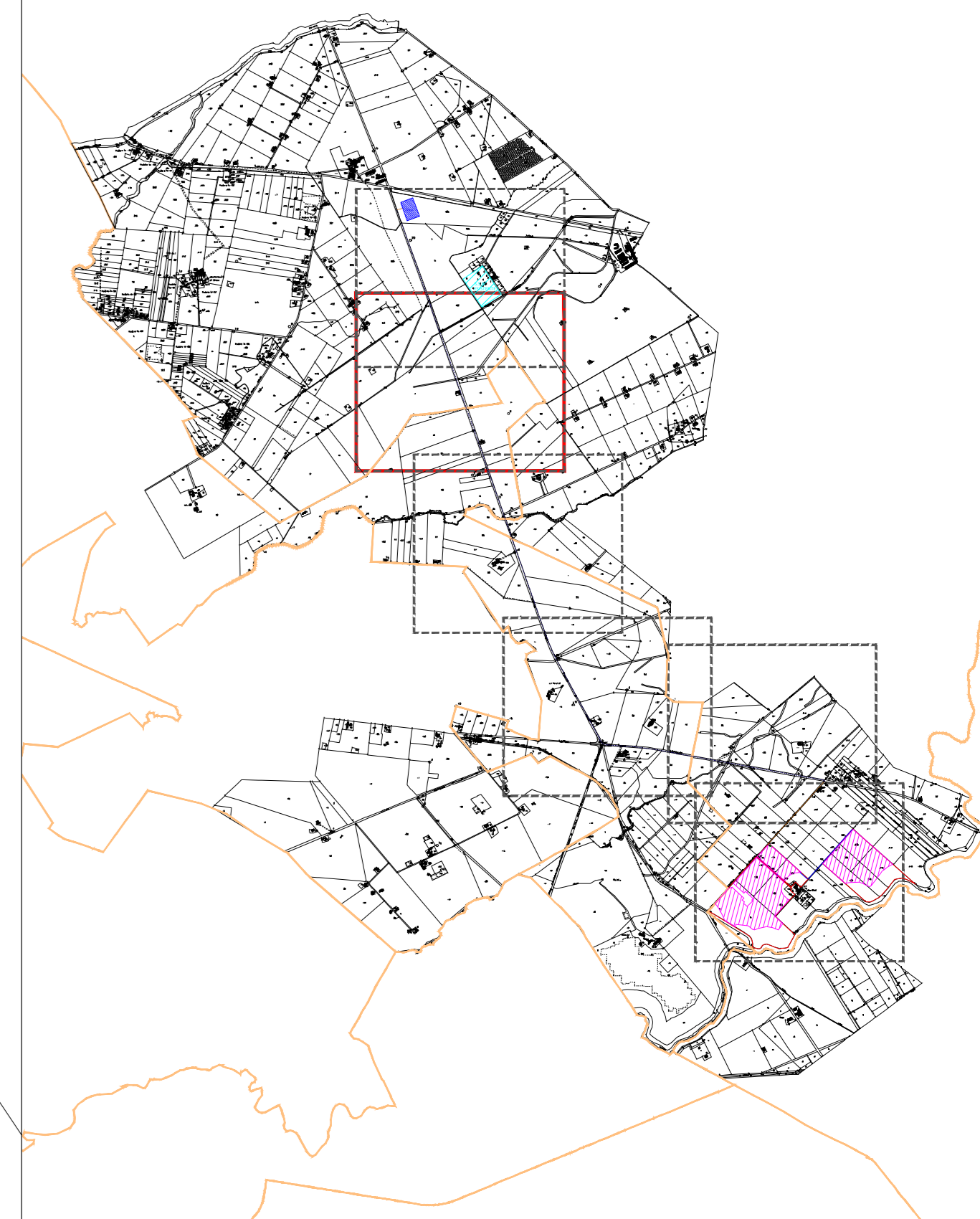

FONTE: <https://www.agenziaentrate.gov.it/>  
Sistema di Riferimento: UTM-WGS84, FUSO 33N

00	06/12/2023	EMMISSIONE DEL DOCUMENTO	C. CAPITANO	A. SERGI
REDAZIONE	DATA	DESCRIZIONE	PREPARATO	APPROVATO
DIRETTORE TECNICO	ING. ANTONIO SERGI		PIRELLI	APPROVATO
NOME DIRETTORE/PROF. LIBERO		DATA	<b>Tav. 04</b>	
Inquadramento del progetto su Catastale		06/12/2023		
FORMATO DEL DOCUMENTO	AD	SCALA DEL DOCUMENTO	1:2.000	NUMERO FISICO DEL DOCUMENTO
56	AD	56	56	56
PROGETTO PER L'INSTALLAZIONE DI UN IMPIANTO AGRIVOLTAICO DI POTENZA PARI A 40,341 MWp UBICATO NEL COMUNE DI MANFREDONIA (FG), IN C.DA SPERANZA		ITER AUTORIZZATIVO		
PROGETTO PER L'INSTALLAZIONE DI UN IMPIANTO AGRIVOLTAICO DI POTENZA PARI A 40,341 MWp UBICATO NEL COMUNE DI MANFREDONIA (FG), IN C.DA SPERANZA		ITER AUTORIZZATIVO		
Inquadramento del progetto su Catastale				

6

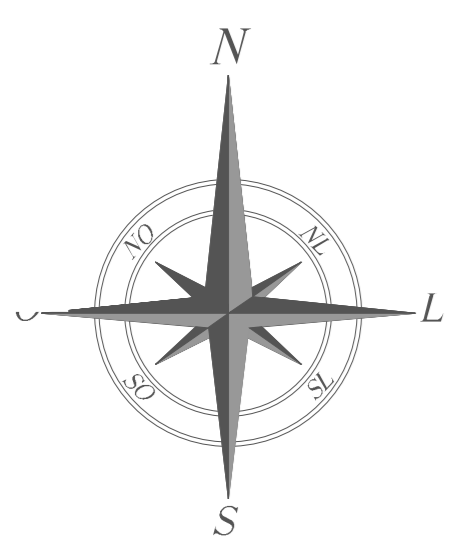

LEGENDA

- P.LLE CATASTALI INTERESSATE
- RECINZIONE ED AREA D'IMPIANTO
- CABINA GENERALE AT 36 kV
- SOTTOSTAZIONE ELETTRICA ESISTENTE
- AMPLIAMENTO 36 kV S.E. A CURA DI ALTRO PRODUTTORE
- CAVIDOTTO SU STRADA STERRATA
- CAVIDOTTO SU STRADA ASFALTATA
- LIMITI COMUNALI
- CAVIDOTTO DI CONN. INTERNO AL PARCO

INQUADRAMENTO SU CATASTALE  
scala 1:50.000

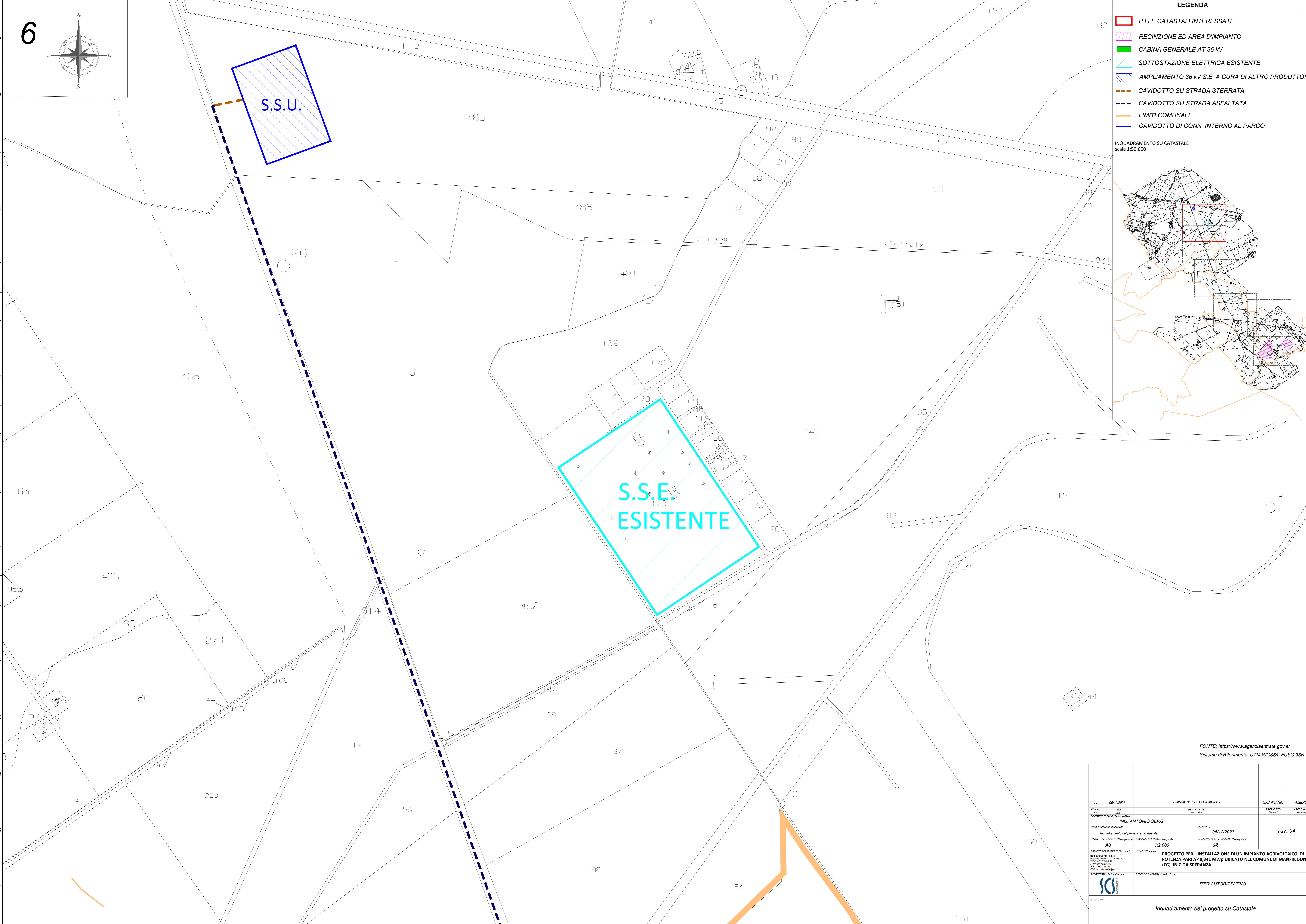
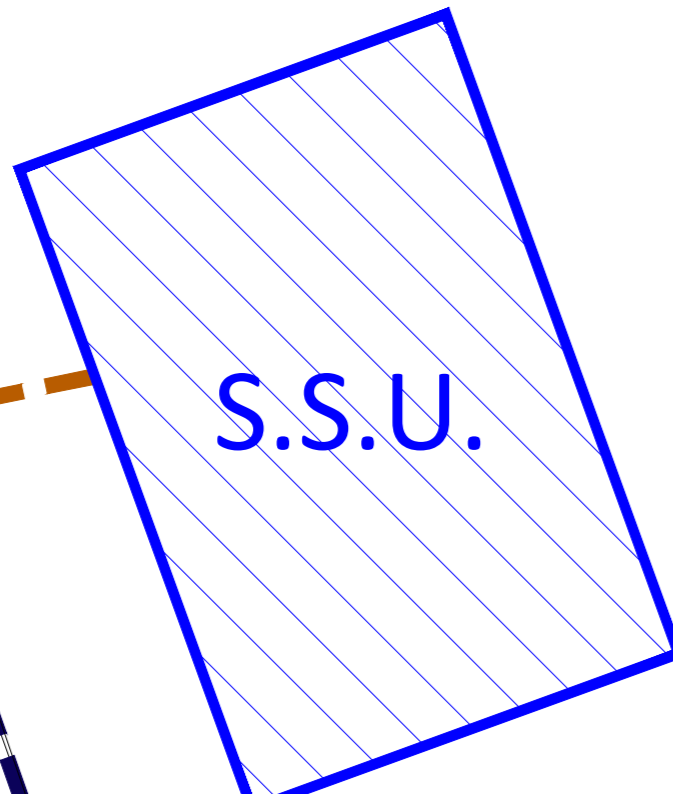
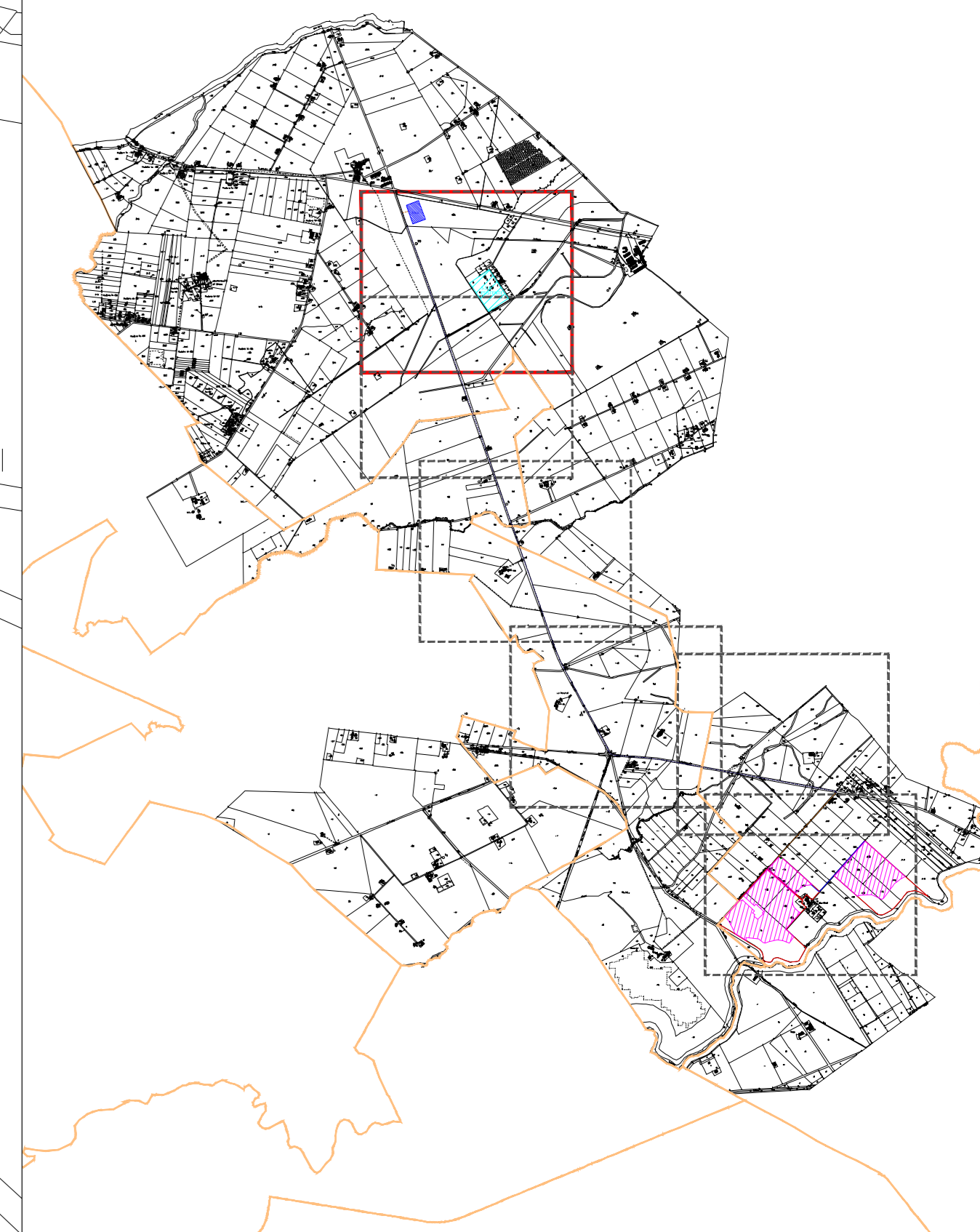

Fonte: <https://www.agenziaentrate.gov.it/>  
Sistema di Riferimento: UTM-WGS84, FUSO 33N

00	06/12/2023	EMMISSIONE DEL DOCUMENTO	C. CAPPITANO	A. SERGI
00	06/12/2023	REDAZIONE	PREPARATO	APPROVATO
DIRETTORE TECNICO: Ing. Antonio Sergi		AUTORE		
NOME SERVIZIO/PROF. NOME		DATA/ORA		
Inquadramento del progetto su Catastale		06/12/2023		
FORMATO DEL DOCUMENTO: Drawing Format		SCALA DEL DOCUMENTO: Drawing scale		
AD		1:2.000		
PROGETTO/PROF. NOME		DATA/ORA		
SCEMMA/PROF. NOME		06/12/2023		
SCEMMA/PROF. NOME		PROGETTO PER L'INSTALLAZIONE DI UN IMPIANTO AGRIVOLTAICO DI POTENZA PARI A 40,341 MWp UBICATO NEL COMUNE DI MANFREDONIA (FG), IN C.D.A SPERANZA		
SCEMMA/PROF. NOME		ITER AUTORIZZATIVO		
SCEMMA/PROF. NOME		Inquadramento del progetto su Catastale		

Tav. 04