

DETTAGLIO A

DETTAGLIO B

DETTAGLIO C

COMUNE DI
FOGGIA

COMUNE DI
MANFREDONIA

COMUNE DI
MANFREDONIA

COMUNE DI
CERIGNOLA

COMUNE DI
CARAPELLE

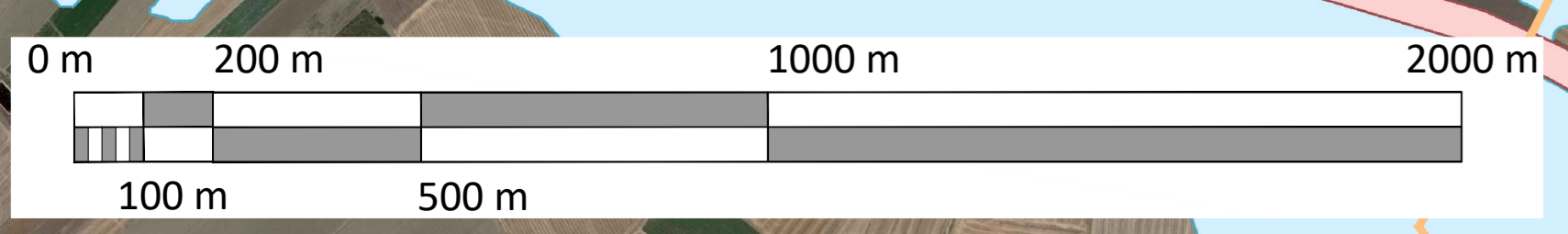

LEGENDA

- P.LLE CATASTALI INTERESSATE
- RECINZIONE ED AREA D'IMPIANTO
- CABINA GENERALE AT 36 kV
- SOTTOSTAZIONE ELETTRICA ESISTENTE
- AMPLIAMENTO 36 kV S.E. A CURA DI ALTRO PRODUTTORE
- CAVIDOTTO SU STRADA STERRATA
- CAVIDOTTO SU STRADA ASFALTATA
- LIMITI COMUNALI
- CAVIDOTTO DI CONN. INTERNO AL PARCO

**REGIONE PUGLIA
(AREE NON IDONEE FER RR 24_2010)**

- BENI CULTURALI CON 100 m. (parte II D.LGS.42/04)
- BENI CULTURALI CON 100 m. (parte II D.LGS.42/04)
- AREE TULATE PER LEGGE (art. 142 D.Lgs.42/04)
- FIUMI TORRENTI E CORSI D'ACQUA FINO A 150 m.
- ZONE ARCHEOLOGICHE CON BUFFER DI 100 m.
- TRATTURI CON BUFFER DI 100 m.

CONNESSIONI

- FLUVIALI-RESIDUALI

P.U.T.T.p.

- ATE B

SEGNALAZIONI CARTA DEI BENI CON BUFFER DI 100 M.

- SEGNALAZIONI CARTA DEI BENI CON BUFFER DI 100 m.

**P.A.I. PUGLIA
PERICOLOSITÀ IDRAULICA**

- MP
- AP

RISCHIO

- R3
- R4

NOTA: in legenda si riportano solo le componenti della "carta aree non idonee FER - RR 24/2010" ricadenti nell'inquadramento considerato.

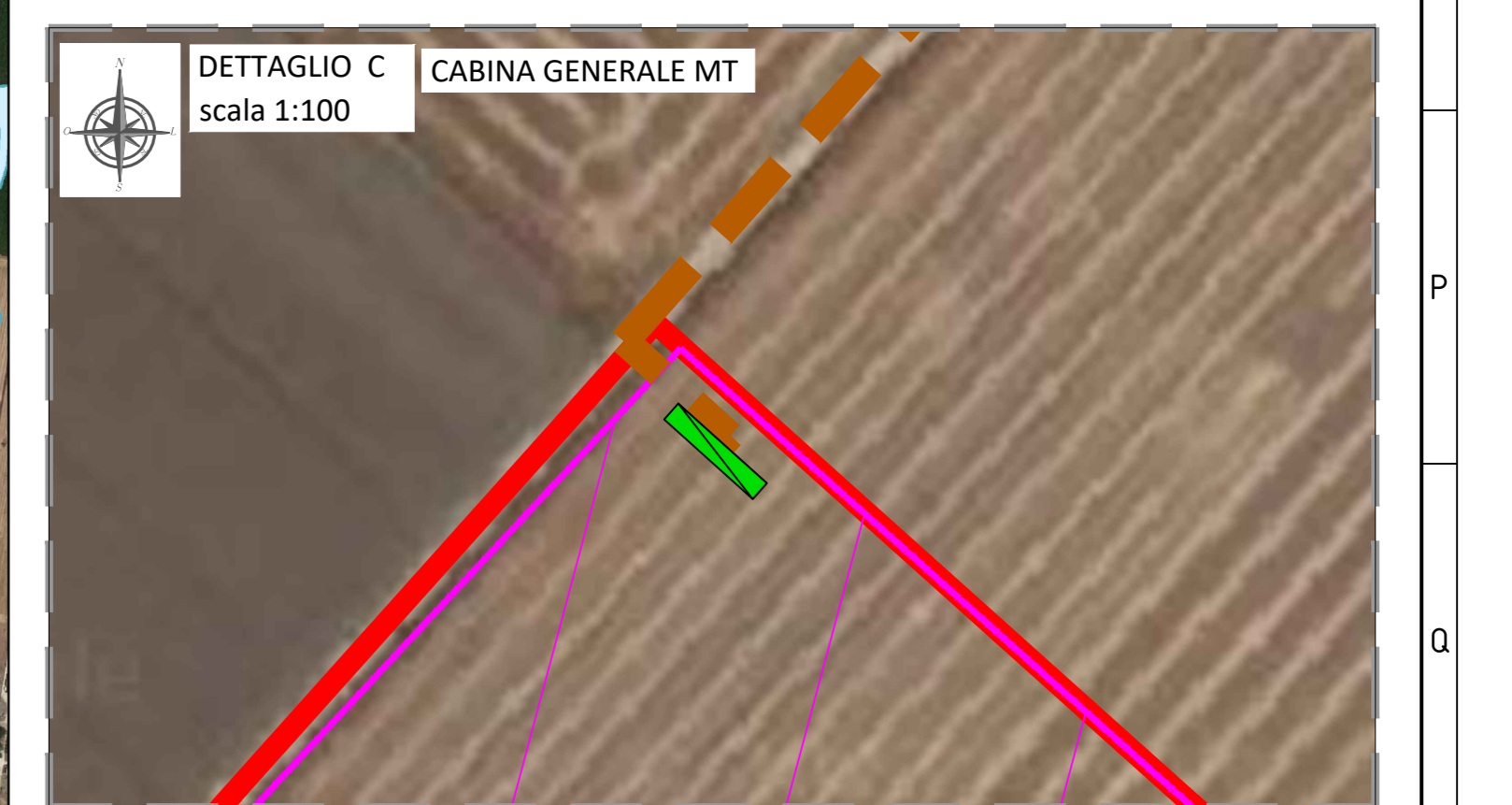
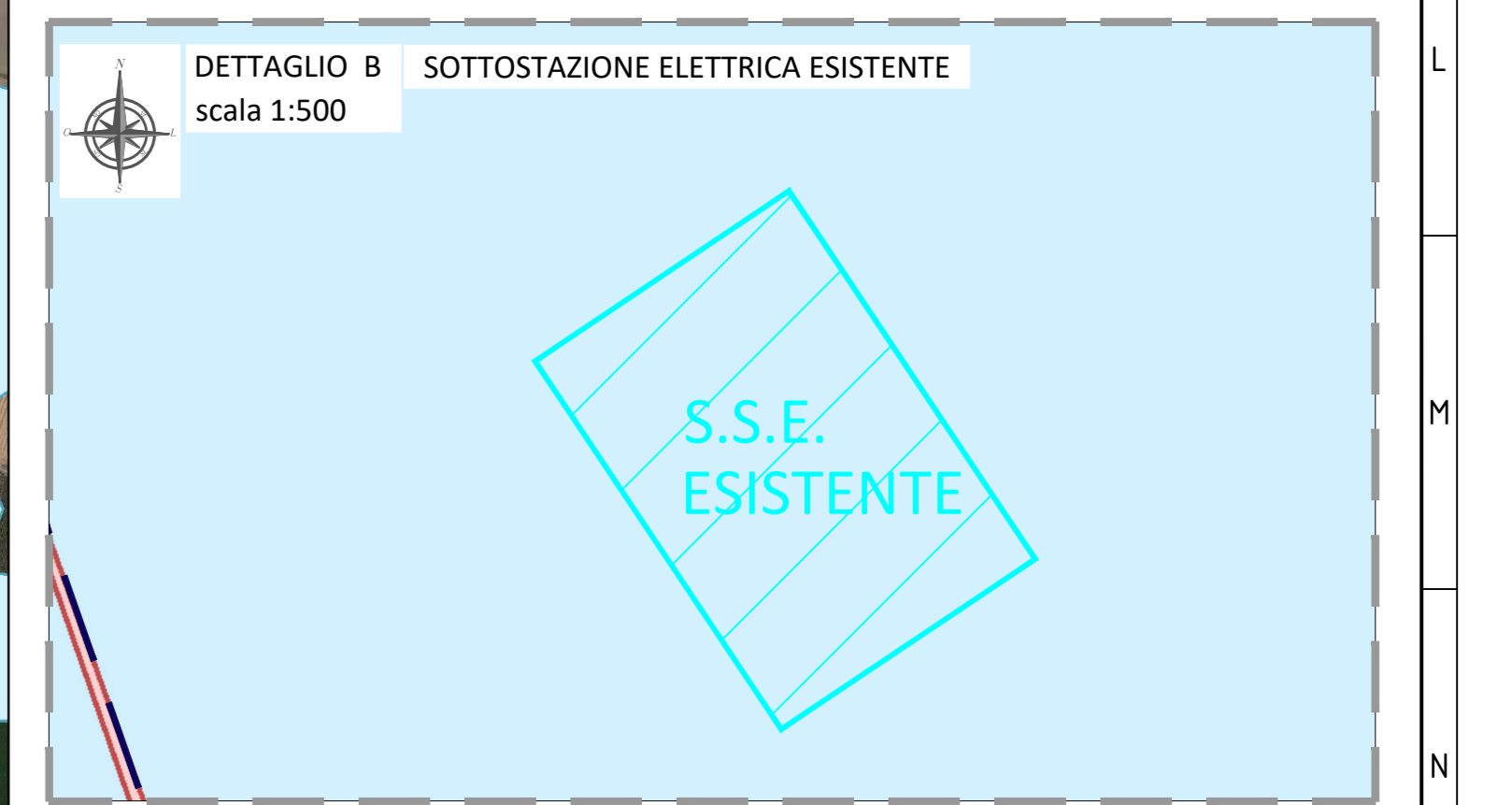

FONTE: <http://www.st.puglia.it/>
Sistema di Riferimento: UTM-WGS84, FUSO 33N

00	06/12/2023	EMMISSIONE DEL DOCUMENTO	C. CAPITANO	A. SERGI
REV. N°	DATA	DESCRIZIONE	PREPARATO	APPROVATO
01	06/12/2023	Emissione	Antonio Sergi	Antonio Sergi
DIRETTORE TECNICO: Antonio Sergi				
ING. ANTONIO SERGI				
Inquadramento del progetto APV rispetto alle aree non idonee FER - RR 24/2010				
FORMATO DEL DOCUMENTO (Drawing Format)	SCALA DEL DISEGNO (Drawing Scale)	NUMERO FOLIO/101 DISEGNO (Drawing Sheet)	DATA (Date)	
AO	1:10.000	1/1	06/12/2023	
Tav. 06				
PROGETTO PER L'INSTALLAZIONE DI UN IMPIANTO AGRIVOLTAICO DI POTENZA PARI A 40,341 MWp UBICATO NEL COMUNE DI MANFREDONIA (FG), IN C.DA SPERANZA				
ITER AUTORIZZATIVO				

Inquadramento del progetto APV rispetto alle aree non idonee FER - RR 24/2010