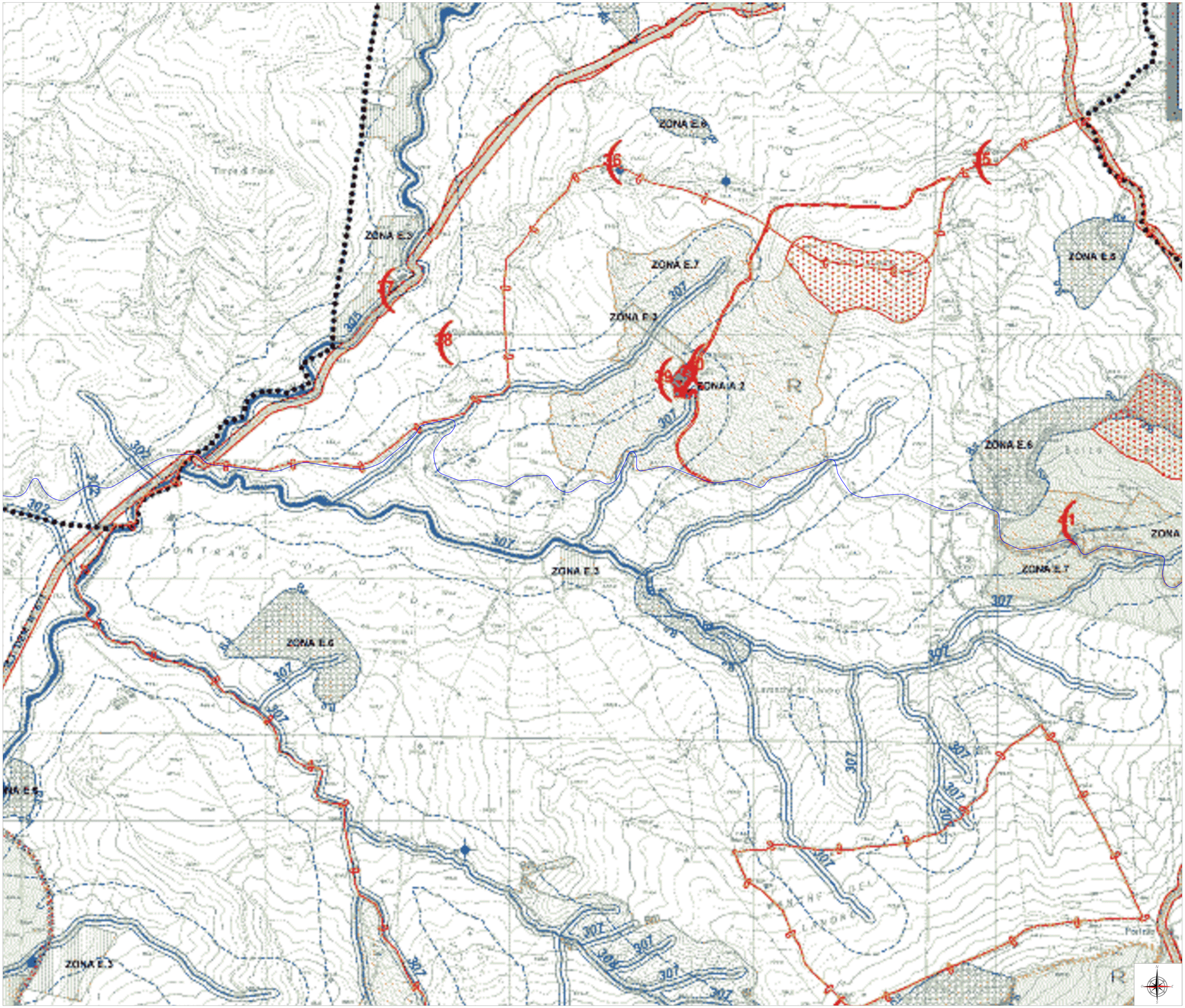

LEGENDA IMPIANTO

- AEROGENERATORI
- WTG X — N° AEROGENERATORE
- CAVIDOTTO A 36 kV
- STRADE DI ESERCIZIO
- STRADE DI CANTIERE
- PIAZZOLE DI CANTIERE
- PIAZZOLE DEFINITIVE
- SE TERNA
- AREA DI CONSEGNA E STORAGE
- ALLARGAMENTI TEMPORANEI

Legenda

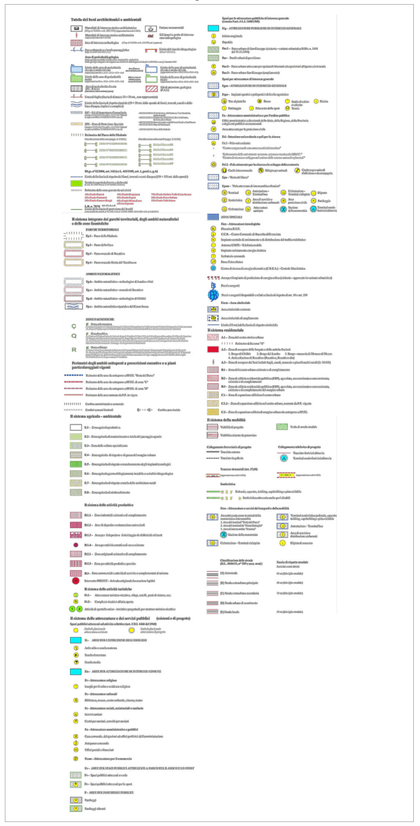

QUADRO DI UNIONE

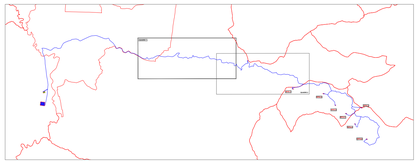

REGIONE SICILIANA | COMUNE DI RESUTTANO | COMUNE DI SANTA CATERINA VILLARMOSA | COMUNE DI ALIMENA | COMUNE DI CASTELLANA SICULA | COMUNE DI PETRALIA SOTTANA | COMUNE DI VILLALBA

Il Committente:

NP Sicilia 7

NP Sicilia 7 S.r.l.
Galleria Passarella, 2
20122 MILANO
P.IVA - C.F. 12931930965

Il Progettista:

Agon engineering — Entrope

Firmato digitalmente da: ing. VITTORIO MARIA RANDAZZO

Firmato digitalmente da: VINCENZO DI MARCO

Titolo del progetto:

PARCO EOLICO "SAN NICOLA"
POTENZA NOMINALE 46,2 MW

Documento:	N° Documento:
PROGETTO DEFINITIVO	NPS7_RES_F22A_EPD

ID PROGETTO:				TIPOLOGIA:		FORMATO:	A0

TITOLO:
SOVRAPPOSIZIONE SU PRG (ZONIZZAZIONE E VINCOLISTICA) - COMUNE DI PETRALIA SOTTANA (PA)

FOGLIO:	1 di 2	SCALA:	1:5.000	NA:

Rev:	Data	Descrizione Revisione	Redatto	Controllato	Approvato
0			C.L.	V.D.	V.R.